

Projekt

UCHWAŁA NR/2024
SEJMIKU WOJEWÓDZTWA LUBELSKIEGO
z dnia 2024 r.
w sprawie Parku Krajobrazowego „Lasy Janowskie”

Na podstawie art. 18 pkt 20 i art. 89 ust. 1 ustawy z dnia 5 czerwca 1998 r. o samorządzie województwa (Dz. U. z 2022 r. poz. 2094, z 2023 r. poz. 572 i 1668) oraz art. 16 ust. 3 ustawy z dnia 16 kwietnia 2004 r. o ochronie przyrody (Dz. U. z 2023 r. poz. 1336, 1688 i 1890) w zw. z art. 35 ust. 1 ustawy z dnia 23 stycznia 2009 r. o zmianie niektórych ustaw w związku ze zmianami w organizacji i podziale zadań administracji publicznej w województwie (Dz. U. Nr 92, poz. 753, z późn. zm.¹) - Sejmik Województwa Lubelskiego uchwala, co następuje:

- § 1.** 1. Park Krajobrazowy „Lasy Janowskie”, zwany dalej "Parkiem", położony w województwie lubelskim obejmuje obszar o powierzchni 30666,97 ha i zlokalizowany jest w powiecie janowskim, na terenie gmin: Janów Lubelski, Dzwola, Modliborzyce i Potok Wielki.
2. Otulina Parku o powierzchni 22677,76 ha położona w województwie lubelskim zlokalizowana jest w powiecie janowskim, na terenie gmin: Dzwola, Janów Lubelski, Godziszów, Modliborzyce, Potok Wielki i Chrzanów.
3. Granice Parku oraz jego otuliny leżące w województwie podkarpackim określi w drodze uchwały Sejmik Województwa Podkarpackiego.
4. Usytuowanie obszaru Parku wraz z otuliną przedstawia mapa poglądowa stanowiąca załącznik Nr 1 do niniejszej uchwały.
5. Opis tekstowy przebiegu granicy Parku stanowi załącznik Nr 2 do niniejszej uchwały.
6. Opis tekstowy przebiegu granicy otuliny Parku stanowi załącznik Nr 3 do niniejszej uchwały.
7. Przebieg granicy Parku określa linia ciągła łącząca punkty załamania granicy, których współrzędne przedstawia załącznik Nr 4 do niniejszej uchwały.
8. Przebieg granicy otuliny Parku określa linia ciągła łącząca punkty załamania granicy, których współrzędne przedstawia załącznik Nr 5 do niniejszej uchwały.
- § 2.** Szczególnym celem ochrony Parku jest ochrona i zachowanie unikatowego charakteru krajobrazu Kotliny Sandomierskiej wraz z niepowtarzalną przyrodą Puszczy Solskiej oraz zachowanie wartości kulturowych i historycznych obszaru Parku.
- § 3.** 1. Na obszarze Parku zakazuje się:
- 1) realizacji przedsięwzięć mogących znacząco oddziaływać na środowisko w rozumieniu przepisów ustawy z dnia 3 października 2008 r. o udostępnianiu informacji o środowisku i jego ochronie, udziale społeczeństwa w ochronie środowiska oraz o ocenach oddziaływania na środowisko (Dz. U. z 2023 r. poz. 1094, z późn. zm.²);
 - 2) umyślnego zabijania dziko występujących zwierząt, niszczenia ich nor, legowisk, innych schronień i miejsc rozrodu oraz tarlisk i złożonej ikry, z wyjątkiem amatorskiego połowu ryb oraz wykonywania czynności w ramach racjonalnej gospodarki rolnej, leśnej, rybackiej

¹ Zmiany ustawy zostały ogłoszone w Dz. U. z 2009 r. Nr 99, poz. 826, z 2011 r. Nr 291, poz. 1707 oraz z 2016 r.

² Zmiany ustawy zostały ogłoszone w Dz. U. z 2023 r. poz. 1113, 1501, 1506, 1668, 1719, 1890, 1906, 2029

i łowieckiej;

- 3) pozyskiwania do celów gospodarczych skał, w tym torfu, oraz skamieniałości, w tym kopalnych szczątków roślin i zwierząt, a także minerałów i bursztynu;
- 4) wykonywania prac ziemnych trwale zniekształcających rzeźbę terenu, z wyjątkiem prac związanych z zabezpieczeniem przeciwsztormowym, przeciwpowodziowym lub przeciwsuwiskowym lub budową, odbudową, utrzymaniem, remontem lub naprawą urządzeń wodnych;
- 5) dokonywania zmian stosunków wodnych, jeżeli zmiany te nie służą ochronie przyrody lub racjonalnej gospodarce rolnej, leśnej, wodnej lub rybackiej;
- 6) budowania nowych obiektów budowlanych w pasie szerokości:
 - a) 50 m w granicach administracyjnych miasta Janów Lubelski oraz
 - b) 100 m na pozostałym obszarze Parkuod linii brzegów rzek, jezior i innych naturalnych zbiorników wodnych oraz zasięgu lustra wody w sztucznych zbiornikach wodnych usytuowanych na wodach płynących przy normalnym poziomie piętrzenia określonym w pozwoleniu wodnoprawnym, o którym mowa w art. 389 pkt 1 ustawy z dnia 20 lipca 2017 r. - Prawo wodne (Dz. U. z 2023 r. poz. 1478, 1688, 1890, 1963 i 2029) - z wyjątkiem obiektów służących turystyce wodnej, gospodarce wodnej lub rybackiej;
- 7) likwidowania, zasypywania i przekształcania zbiorników wodnych, starorzeczy oraz obszarów wodno-błotnych;
- 8) organizowania rajdów motorowych i samochodowych;
- 9) używania łodzi motorowych i innego sprzętu motorowego na otwartych zbiornikach wodnych.

2. Zakazy, o których mowa w ust. 1, nie dotyczą:

- 1) wykonywania zadań wynikających z planu ochrony, zadań ochronnych lub planu zadań ochronnych;
- 2) wykonywania zadań na rzecz obronności kraju i bezpieczeństwa państwa;
- 3) prowadzenia akcji ratowniczej oraz działań związanych z bezpieczeństwem powszechnym;
- 4) realizacji inwestycji celu publicznego w rozumieniu art. 2 pkt 5 ustawy z dnia 27 marca 2003 r. o planowaniu i zagospodarowaniu przestrzennym (Dz. U. z 2023 r. poz. 977, z późn. zm.³), zwanej dalej "inwestycją celu publicznego".

3. Zakaz, o którym mowa w ust. 1 pkt 1, nie dotyczy realizacji przedsięwzięć mogących znacząco oddziaływać na środowisko, dla których sporządzenie raportu o oddziaływaniu na środowisko nie jest obowiązkowe i przeprowadzona procedura oceny oddziaływania na środowisko wykazała brak niekorzystnego wpływu na przyrodę i krajobraz parku krajobrazowego.

4. Zakazy, o których mowa w ust. 1 pkt 4 i 5, nie dotyczą czynności wykonywanych w ramach przedsięwzięć mogących znacząco oddziaływać na środowisko, dla których sporządzenie raportu o oddziaływaniu na środowisko nie jest obowiązkowe i przeprowadzona procedura oceny oddziaływania na środowisko wykazała brak niekorzystnego wpływu na przyrodę i krajobraz parku krajobrazowego.

5. Zakaz, o którym mowa w ust. 1 pkt 6, nie dotyczy wykonywania prac związanych z robotami budowlanymi dopuszczonymi do realizacji przez właściwe organy na podstawie ustawy z dnia 7 lipca 1994 r. - Prawo budowlane (Dz. U. z 2023 r. poz. 682, z późn. zm.⁴.)

³ Zmiany ustawy zostały ogłoszone w Dz. U. z 2023 r. poz. 1506, 1597, 1688, 1890, 2029, 2739

⁴ Zmiany ustawy zostały ogłoszone w Dz. U. z 2023 r. poz. 967, 1506, 1597, 1681, 1688, 1762, 1890, 1963, 2029

w oparciu o akty prawa miejscowego wydane na podstawie ustawy o planowaniu i zagospodarowaniu przestrzennym na terenach:

- 1) w obrębie kompleksów zwartej zabudowy wskazanych w planie ochrony Parku lub planach ochrony innych form ochrony przyrody pokrywających się z obszarem Parku,
- 2) w obrębie kompleksów zwartej zabudowy wskazanych w studiach uwarunkowań i kierunków zagospodarowania przestrzennego i miejscowych planach zagospodarowania przestrzennego obowiązujących w dniu wejścia w życie niniejszej uchwały,
- 3) których, lokalizacja obiektów budowlanych została uwzględniona w ostatecznych decyzjach o pozwoleniu na budowę lub o warunkach zabudowy pozostających w obrocie prawnym w dniu wejścia w życie niniejszej uchwały - do czasu wykonania na ich podstawie inwestycji lub utraty mocy tych decyzji.

6. Zakaz, o którym mowa w ust. 1 pkt 9, nie dotyczy statków jednostek ratowniczych, jednostek organizacyjnych właściciela wód lub urządzeń wodnych zlokalizowanych na wodach, inspektorów żeglugi śródlądowej, Państwowej i Społecznej Straży Rybackiej, promów w ciągu dróg publicznych, prowadzenia racjonalnej gospodarki rybackiej oraz wykonywania zadań z zakresu ochrony przyrody przez Służbę Parku Krajobrazowego.

§ 4. Nadzór nad Parkiem sprawuje Dyrektor Zespołu Lubelskich Parków Krajobrazowych.

§ 5. Wykonanie uchwały powierza się Zarządowi Województwa Lubelskiego.

§ 6. Uchwała wchodzi w życie po upływie 14 dni od dnia ogłoszenia w Dzienniku Urzędowym Województwa Lubelskiego⁵.

⁵ Uchwała poprzedzona była rozporządzeniem Nr 12 Wojewody Lubelskiego z dnia 5 maja 2005 r. w sprawie Parku Krajobrazowego „Lasy Janowskie” (Dz. Urz. Woj. Lub. poz. 2057), które traci moc z dniem wejścia w życie niniejszej uchwały na podstawie art. 35 ustawy z dnia 23 stycznia 2009 r. o zmianie niektórych ustaw w związku ze zmianami w organizacji i podziale zadań administracji publicznej w województwie.

**Uzasadnienie
projektu uchwały
Sejmiku Województwa Lubelskiego
w sprawie Parku Krajobrazowego „Lasy Janowskie”**

Park Krajobrazowy „Lasy Janowskie” położony jest na terenie województwa lubelskiego w powiecie janowskim, na terenie gmin: Janów Lubelski, Dzwola, Modliborzyce i Potok Wielki. Jego otulina znajduje się w powiecie janowskim, na terenie gmin: Dzwola, Janów Lubelski, Godziszów, Modliborzyce, Potok Wielki i Chrzanów.

Został utworzony Uchwałą Wojewódzkiej Rady Narodowej w Tarnobrzegu Nr II/12/84 z dnia 3 października 1984 r. w sprawie utworzenia Parku Krajobrazowego Lasy Janowskie (Dz. U. Woj. Tarnobrzieskiego Nr 9, poz.73 z 1984 r.). Obecnie na terenie województwa lubelskiego obowiązuje rozporządzenie Nr 12 Wojewody Lubelskiego z dnia 5 maja 2005 r. w sprawie Parku Krajobrazowego „Lasy Janowskie” (Dz. U. Woj. Lub. z 2005 r. Nr 108, poz. 2057).

W dniu 1 sierpnia 2009 r. weszła w życie ustawa z dnia 23 stycznia 2009 r. o zmianie niektórych ustaw w związku ze zmianami w organizacji i podziale zadań administracji publicznej w województwie (Dz. U. Nr 92, poz. 753 z późn. zm.), która przekazała sejmikom województw, w miejsce wojewodów, kompetencje utworzenia, powiększenia, likwidacji i zmniejszenia obszaru parków krajobrazowych. Zgodnie z art. 35 przedmiotowej ustawy dotychczas obowiązujące akty prawa miejscowego zachowują moc do czasu wejścia w życie aktów wydanych na podstawie upoważnień zmienianych w/w ustawą. Tym samym rozporządzenie Nr 12 Wojewody Lubelskiego, z chwilą wejścia w życie niniejszej uchwały, zostaje uchylone z mocy w/w ustawy.

Sejmik województwa w uchwale w sprawie parku krajobrazowego określa jego nazwę, obszar, przebieg granicy i otulinę, jeśli została wyznaczona, szczególne cele ochrony oraz zakazy właściwe dla danego parku krajobrazowego lub jego części wybrane spośród katalogu zakazów określonego w ustawie z dnia 16 kwietnia 2004 r. o ochronie przyrody (Dz. U. z 2023 r. poz. 1336, z późn. zm.).

W przedkładanym projekcie uchwały uszczegółowiono przebieg granicy Parku Krajobrazowego „Lasy Janowskie” oraz jego otuliny, leżących na terenie województwa lubelskiego, poprzez podanie współrzędnych punktów załamania granic w państwowym układzie współrzędnych płaskich prostokątnych "1992". Na potrzeby uszczegółowienia przebiegu granic przyjęto następującą metodologię. Granice określono w oparciu o opis zawarty w rozporządzeniu Nr 12 Wojewody Lubelskiego z dnia 5 maja 2005 r. w sprawie Parku Krajobrazowego „Lasy Janowskie” (Dz. U. Woj. Lub. z 2005 r. Nr 108, poz. 2057) oraz o mapę Parku Krajobrazowego „Lasy Janowskie” w skali 1:50 000, będącą w zbiorach Zespołu Lubelskich Parków Krajobrazowych. Proces uszczegółowienia granicy Parku nie miał na celu zasadniczej zmiany granicy, a jedynie jej dokładne określenie w oparciu o powyższe materiały źródłowe. Uszczegółowienia dokonano zgodnie z zapisami rozporządzenia Ministra Środowiska z dnia 11 września 2012 r. w sprawie centralnego rejestru form ochrony przyrody (Dz. U. z 2012 r. poz. 1080), zgodnie z którym opis granicy parku należy przedstawić za pomocą listy współrzędnych punktów załamania granicy. Na potrzeby szczegółowego i jednoznacznego wyznaczenia granicy Parku przyjęto, że przebieg granicy będzie prowadzony w miarę możliwości po granicy działek ewidencyjnych lub po granicy użytków.

W tym celu pozyskano dane z Powiatowych Ośrodków Dokumentacji Geodezyjnej i Kartograficznej w Janowie Lubelskim i Biłgoraju. Ponadto przyjęto metodologię, zgodnie z którą, drogi przylegające do granicy Parku zostały wyłączone z obszaru chronionego, natomiast ciekі zostały włączone do terenu Parku.

W związku z uszczegółowieniem granicy Parku zmieniła się powierzchnia Parku. Zgodnie z rozporządzeniem Nr 12 Wojewody Lubelskiego w sprawie Parku Krajobrazowego „Lasy Janowskie” powierzchnia Parku wynosi 35095,00 ha. Po przeprowadzeniu uszczegółowienia przebiegu granicy Parku w dotychczas obowiązujących granicach, zmieniła się obliczona powierzchnia Parku i wynosi 30666,97 ha (mniej o 4428,03 ha). Zmianie uległa także powierzchnia otuliny Parku, która zgodnie z rozporządzeniem wynosi 22676,00 ha. Powierzchnia otuliny, obliczona po dokładnym wyznaczeniu przebiegu jej granicy wynosi 22677,76 ha (więcej o 1,76 ha). Różnica między powierzchnią zapisaną w rozporządzeniu a powierzchnią obliczoną po ustaleniu dokładnego przebiegu granicy Parku i otuliny wynika ze stopnia szczegółowości wyznaczenia granic oraz ze zwiększenia dokładności wykonywanych pomiarów. Natomiast duże zmniejszenie powierzchni Parku wynika z konieczności naprawienia błędu zawartego w dotychczas obowiązującym Rozporządzeniu Nr 12 Wojewody Lubelskiego w sprawie Parku Krajobrazowego „Lasy Janowskie”.

Zgodnie z art. 16 ust. 3 ustawy o ochronie przyrody sejmik województwa w uchwale w sprawie utworzenia parku krajobrazowego określa zakazy właściwe dla danego parku krajobrazowego lub jego części, wybrane spośród zakazów, o których mowa w art. 17 ust. 1, wynikające z potrzeb jego ochrony. W związku z powyższym na terenie Parku wprowadzono zakazy wymienione w § 3.

Tworząc reżim ochronny Parku w postaci listy zakazów obowiązujących na jego terenie, kierowano się celami, dla których został powołany. Zgodnie z ustawą o ochronie przyrody park krajobrazowy obejmuje obszar chroniony ze względu na wartości przyrodnicze, historyczne i kulturowe oraz walory krajobrazowe w celu zachowania i popularyzacji tych wartości w warunkach zrównoważonego rozwoju. Park Krajobrazowy „Lasy Janowskie” utworzono dla ochrony i zachowania unikatowego charakteru krajobrazu Kotliny Sandomierskiej wraz z niepowtarzalną przyrodą Puszczy Solskiej oraz dla zachowania wartości kulturowych i historycznych obszaru Parku, a w szczególności:

- zwartych kompleksów leśnych z różnorodnymi siedliskami – od borów suchych po bagienne, z zachowanym starowiekowym drzewostanem,
- dużej różnorodności flory i fauny, z licznie reprezentowanymi gatunkami chronionymi i rzadkimi,
- charakterystycznych elementów przyrody nieożywionej, stanowiących świadectwo przeszłości geologicznej regionu, z wałami wydmowymi, odsłonięciami geologicznymi i wychodniami skalnymi,
- walorów środowiska wodnego z dolinami rzecznyimi, kompleksami stawów, jezior, bagien i torfowisk leśnych,
- miejsc pamięci narodowej związanych z okresem rozbiorów Polski oraz II wojny światowej,
- zabytków architektury drewnianej świeckiej i sakralnej.

W związku z powyższym spośród zakazów możliwych do wyboru z katalogu zakazów, określonego w ustawie o ochronie przyrody, wybrano następujące zakazy:

- 1) realizacji przedsięwzięć mogących znacząco oddziaływać na środowisko w rozumieniu przepisów ustawy z dnia 3 października 2008 r. o udostępnianiu informacji o środowisku i jego ochronie, udziale społeczeństwa w ochronie środowiska oraz o ocenach oddziaływania na środowisko;
- 2) umyślnego zabijania dziko występujących zwierząt, niszczenia ich nor, legowisk, innych schronień i miejsc rozrodu oraz tarlisk i złożonej ikry, z wyjątkiem amatorskiego połowu ryb oraz wykonywania czynności w ramach racjonalnej gospodarki rolnej, leśnej, rybackiej i łowieckiej;
- 3) pozyskiwania do celów gospodarczych skał, w tym torfu, oraz skamieniałości, w tym kopalnych szczątków roślin i zwierząt, a także minerałów i bursztynu;
- 4) wykonywania prac ziemnych trwale zniekształcających rzeźbę terenu, z wyjątkiem prac związanych z zabezpieczeniem przeciwsztorowym, przeciwpowodziowym lub przeciwsuwiskowym lub budową, odbudową, utrzymaniem, remontem lub naprawą urządzeń wodnych;
- 5) dokonywania zmian stosunków wodnych, jeżeli zmiany te nie służą ochronie przyrody lub racjonalnej gospodarce rolnej, leśnej, wodnej lub rybackiej;
- 6) budowania nowych obiektów budowlanych w pasie szerokości:
 - a) 50 m w granicach administracyjnych miasta Janów Lubelski oraz
 - b) 100 m na pozostałym obszarze Parkuod linii brzegów rzek, jezior i innych naturalnych zbiorników wodnych oraz zasięgu lustra wody w sztucznych zbiornikach wodnych usytuowanych na wodach płynących przy normalnym poziomie piętrzenia określonym w pozwoleniu wodnoprawnym, o którym mowa w art. 389 pkt 1 ustawy z dnia 20 lipca 2017 r. - Prawo wodne
 - z wyjątkiem obiektów służących turystyce wodnej, gospodarce wodnej lub rybackiej;
- 7) likwidowania, zasypywania i przekształcania zbiorników wodnych, starorzeczy oraz obszarów wodno-błotnych;
- 8) organizowania rajdów motorowych i samochodowych;
- 9) używania łodzi motorowych i innego sprzętu motorowego na otwartych zbiornikach wodnych.

Wybrane zakazy służą zapewnieniu ochrony wartości przyrodniczych, krajobrazowych, kulturowych, historycznych i turystycznych środowiska na terenie Parku Krajobrazowego „Lasy Janowskie”.

W porównaniu z rozporządzeniem Nr 12 Wojewody Lubelskiego w sprawie Parku Krajobrazowego „Lasy Janowskie”, w niniejszym projekcie uchwały nie wprowadzono zakazów:

- 1) likwidowania i niszczenia zadrzewień śródpolnych, przydrożnych i nadwodnych, jeżeli nie wynikają z potrzeby ochrony przeciwpowodziowej lub zapewnienia bezpieczeństwa ruchu drogowego lub wodnego lub budowy, odbudowy, utrzymania, remontów lub naprawy urządzeń wodnych;
- 2) wylewania gnojowicy, z wyjątkiem nawożenia własnych gruntów rolnych;
- 3) prowadzenia chowu i hodowli zwierząt metodą bezściółkową;
- 4) utrzymywania otwartych rowów ściekowych i zbiorników ściekowych.

Ponadto, na terenie Miasta Janów Lubelski zmniejszono szerokość pasa do 50 m od linii brzegów rzek, jezior i innych naturalnych zbiorników wodnych oraz zasięgu lustra wody w sztucznych zbiornikach wodnych usytuowanych na wodach płynących przy normalnym poziomie piętrzenia określonym w pozwoleniu wodnoprawnym, o którym mowa w art. 389 pkt 1 ustawy z dnia 20 lipca 2017 r. - Prawo wodne - z wyjątkiem obiektów służących turystyce wodnej, gospodarce wodnej lub rybackiej, na którym obowiązuje zakaz budowania nowych obiektów budowlanych.

Mając na uwadze, że zachowanie i popularyzacja wartości objętych ochroną prawną powinna odbywać się w warunkach zrównoważonego rozwoju, uwzględniającego potrzeby środowiskowe, gospodarcze i społeczne, niniejsza uchwała wprowadza odstępstwa od kilku zakazów.

Zakaz, o którym mowa w § 3 ust. 1 pkt 1 projektu uchwały (tj. zakaz realizacji przedsięwzięć mogących znacząco oddziaływać na środowisko (...)) nie dotyczy realizacji przedsięwzięć mogących znacząco oddziaływać na środowisko, dla których sporządzenie raportu o oddziaływaniu na środowisko nie jest obowiązkowe i przeprowadzona procedura oceny oddziaływania na środowisko wykazała brak niekorzystnego wpływu na przyrodę i krajobraz parku krajobrazowego.

Zakazy, o których mowa w § 3 ust. 1 pkt 4 i 5 projektu uchwały (tj. zakaz wykonywania prac ziemnych trwale zniekształcających rzeźbę terenu (...) oraz zakaz dokonywania zmian stosunków wodnych (...)) nie dotyczą czynności wykonywanych w ramach przedsięwzięć mogących znacząco oddziaływać na środowisko, dla których sporządzenie raportu o oddziaływaniu na środowisko nie jest obowiązkowe i przeprowadzona procedura oceny oddziaływania na środowisko wykazała brak niekorzystnego wpływu na przyrodę i krajobraz parku krajobrazowego.

Zakaz, o którym mowa w § 3 ust. 1 pkt 6 projektu uchwały (tj. zakaz budowania nowych obiektów budowlanych (...)) nie dotyczy wykonywania prac związanych z robotami budowlanymi dopuszczonymi do realizacji przez właściwe organy na podstawie ustawy z dnia 7 lipca 1994 r. - Prawo budowlane w oparciu o akty prawa miejscowego wydane na podstawie ustawy o planowaniu i zagospodarowaniu przestrzennym na terenach:

- 1) kompleksów zwartej zabudowy wskazanych w planie ochrony Parku lub planach ochrony innych form ochrony przyrody pokrywających się z obszarem Parku
- 2) kompleksów zwartej zabudowy wskazanych w studiach uwarunkowań i kierunków zagospodarowania przestrzennego oraz miejscowych planach zagospodarowania

przestrzennego obowiązujących w dniu wejścia w życie niniejszej uchwały,

- 3) których, lokalizacja obiektów budowlanych, została uwzględniona w ostatecznych decyzjach o pozwoleniu na budowę lub o warunkach zabudowy funkcjonujących w obrocie prawnym w dniu wejścia w życie niniejszej uchwały - do czasu wykonania na ich podstawie inwestycji lub utraty mocy tych decyzji.

Zakaz, o którym mowa w § 3 ust. 1 pkt 9 projektu uchwały (tj. zakaz używania łodzi motorowych i innego sprzętu motorowego (...)) nie dotyczy statków jednostek ratowniczych, jednostek organizacyjnych właściciela wód lub urządzeń wodnych zlokalizowanych na wodach, inspektorów żeglugi śródlądowej, Państwowej i Społecznej Straży Rybackiej, promów w ciągu dróg publicznych, prowadzenia racjonalnej gospodarki rybackiej oraz wykonywania zadań z zakresu ochrony przyrody przez Służbę Parku Krajobrazowego.

W ramach prowadzonych uzgodnień projektu uchwały ustalono, że na terenie województwa lubelskiego są gminy, które mają studia uwarunkowań i kierunków zagospodarowania przestrzennego lub plany zagospodarowania przestrzennego zatwierdzone po dniu 1 stycznia 1995 r. na podstawie wiążącej w czasie ich podejmowania ustawy z dnia 7 lipca 1994 r. o zagospodarowaniu przestrzennym. Zgodnie z art. 87 ust. 1 ustawy z dnia 27 marca 2003 r. o planowaniu i zagospodarowaniu przestrzennym, która obowiązuje obecnie, są to akty prawa miejscowego nadal mające moc prawną i wobec tego wskazana była zmiana projektu uchwały Sejmiku Województwa Lubelskiego w sprawie Parku Krajobrazowego „Lasy Janowskie”, przyjętego przez Sejmik Województwa Lubelskiego uchwałą Nr XLV/672/2023 z dnia 27 lutego 2023 r., poprzez wykreślenie z § 3 ust. 5 projektu daty ustawy o planowaniu i zagospodarowaniu przestrzennym, tj. znajdujących się w § 3 ust. 5 słów: „z dnia 27 marca 2003 r.”.

Powyższe wykreślenie uzasadnione jest wolą umożliwienia mieszkańcom wszystkich gmin skorzystania z odstępstwa od zakazu określonego w § 3 ust. 5 projektu ww uchwały Sejmiku Województwa Lubelskiego na równych prawach bez względu na to, na którym akcie prawnym (ustawie o planowaniu i zagospodarowaniu przestrzennym) oparto obowiązujące w gminie studium uwarunkowań i kierunków zagospodarowania przestrzennego lub plan zagospodarowania przestrzennego.



Zapisy niniejszej uchwały umożliwiają zgodnie z zapisami art. 16 ust. 1 ustawy o ochronie przyrody zachowanie i popularyzację wartości przyrodniczych, historycznych, kulturowych oraz krajobrazowych Parku w warunkach zrównoważonego rozwoju. Nie przewiduje się, że projekt uchwały wpłynie na zmianę uwarunkowań społecznych oraz nie spowoduje skutków finansowych. Projekt uchwały może mieć pozytywny wpływ na rozwój gospodarczy gmin położonych na obszarze Parku, przy zachowaniu celów ochrony tego obszaru.

Niniejszy projekt, na podstawie art. 16 ust. 4 ustawy o ochronie przyrody, został uzgodniony z Regionalnym Dyrektorem Ochrony Środowiska w Lublinie, Radą Gminy Janów Lubelski, Radą Gminy Dzwola, Radą Gminy Modliborzyce, Radą Gminy Potok Wielki, Radą Gminy Godziszów, Radą Gminy Chrzanów.

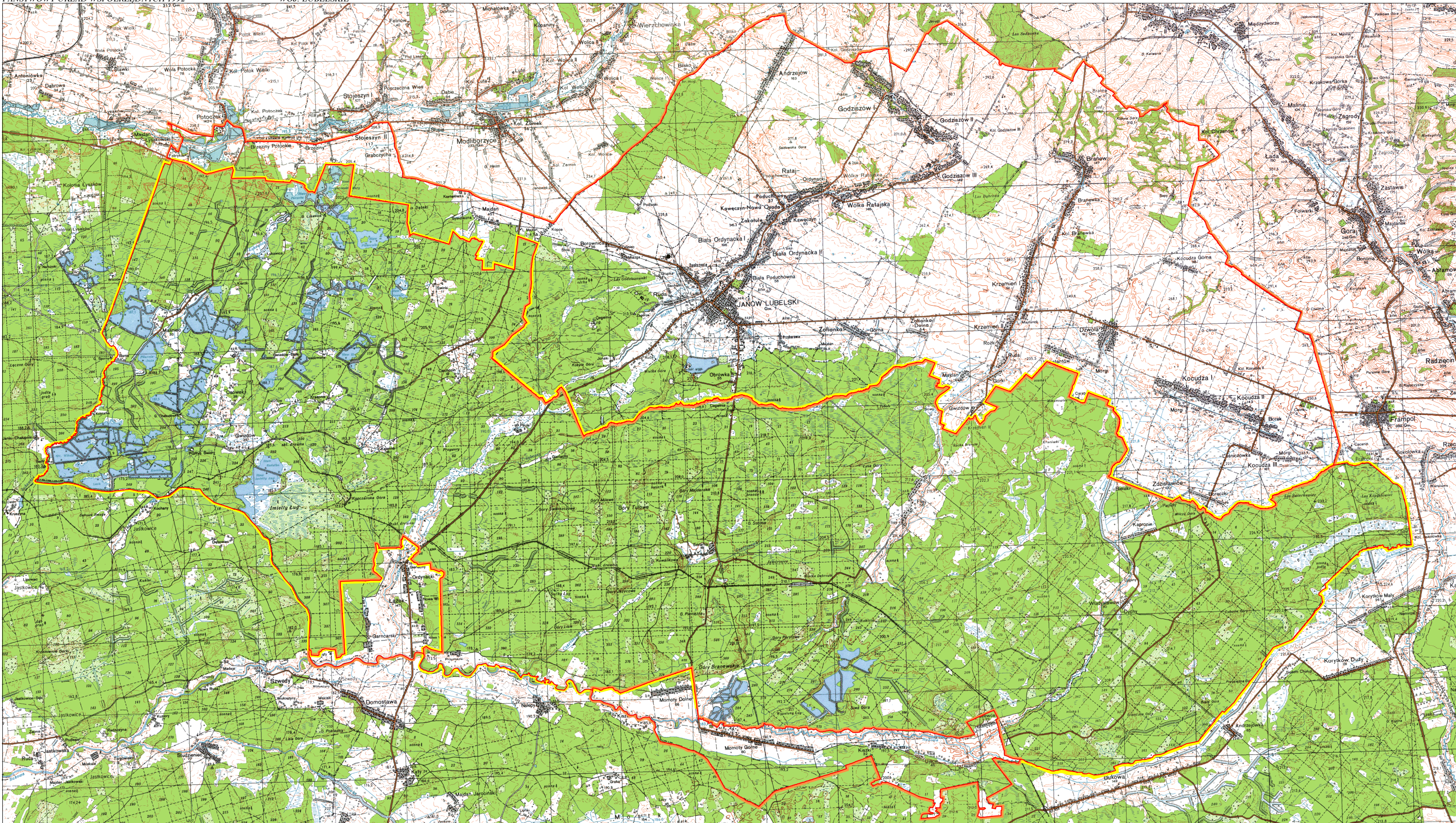
Park Krajobrazowy "Lasy Janowskie"



LEGENDA:

-  - granica Parku Krajobrazowego "Lasy Janowskie"
-  - otulina Parku Krajobrazowego "Lasy Janowskie"

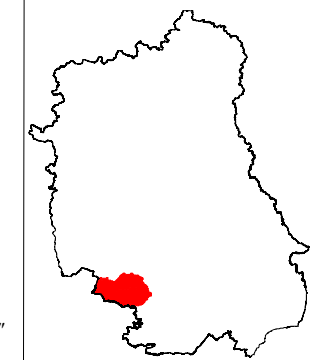

Park Krajobrazowy "Lasy Janowskie"
na obszarze woj. lubelskiego

Ilekcioć w opisie granicy jest mowa o „punkcie Nr...” należy przez to rozumieć punkt załamania granicy o współrzędnych wykazanych w załączniku nr 4.

Opis przebiegu granicy części Parku Krajobrazowego "Lasy Janowskie" położonej na terenie województwa lubelskiego

Opis przebiegu granicy części Parku Krajobrazowego "Lasy Janowskie" położonej na terenie województwa lubelskiego rozpoczyna się w Janowie Lubelskim, na południe od zabudowań osiedla Obrówka - w pobliżu mostu na rzece Trzebensch, zlokalizowanego w ciągu drogi gminnej Janów Lubelski – Momoty (punkt Nr 1). Od tego miejsca granica prowadzi w kierunku zachodnim, najpierw wzdłuż doliny rzeki Trzebensch (włączając ją w obszar Parku), a potem granicami oddziałów lasów prywatnych dochodzi do odcinka drogi ekspresowej S19 pomiędzy Janowem Lubelskim a Łążkiem Ordynackim, w miejscu gdzie droga zbliża się do rzeki Białka. Po przecięciu drogi ekspresowej (punkt Nr 496) granica Parku biegnie przez około 900 m na południowy zachód, wzdłuż rzeki. Następnie zmienia kierunek na północno – zachodni (punkt Nr 571), po około 2 km dochodzi do granicy gminy Janów Lubelski (punkt Nr 773) i zgodnie z nią prowadzi na północ, w stronę wsi Kopce. Na południowych obrzeżach wsi (punkt Nr 909) zmienia kierunek na zachodni i podąża generalnie w tym kierunku, brzegami obrębów i oddziałów leśnych, do skrzyżowania drogi wojewódzkiej nr 857 Modliborzyce – Zaklików z drogą powiatową prowadzącą w kierunku miejscowości Maliniec (punkt Nr 1312), włączając do Parku kompleks stawów położonych na południe od miejscowości Brzeziny. Od skrzyżowania granica w dalszym ciągu prowadzi na zachód, wzdłuż drogi nr 857, do granicy województw lubelskiego i podkarpackiego w miejscowości Majdan Łysakowski (punkt Nr 1336).

Granice części Parku Krajobrazowego „Lasy Janowskie”, położonej w województwie lubelskim, od strony zachodniej stanowi granica województwa. Granica Parku przebiega po jej linii na południe i południowy wschód – w stronę miejscowości Szwedy i dociera do doliny rzeki Bukowa (punkt nr 2010). Tutaj odchodzi od granicy województwa, omija zabudowania miejscowości: Kąty, Łążek Garncarski, Łążek Ordynacki (na północnym obrzeżu Łążka Ordynackiego granica parku przecina drogę ekspresową S19 – punkt Nr 2225), Dębina, Nowa Wieś i Zagóra, pozostawiając je poza terenem Parku i powraca do rzeki Bukowa (punkt Nr 2364), a tym samym do granicy województwa. Tu skręca na wschód i prowadzi generalnie po rzece do miejsca ujścia prawostronnego dopływu Bukowa – bez nazwy (punkt Nr 2644), gdzie opuszcza dolinę rzeki i jednocześnie granicę województwa (tym razem już ostatecznie), a potem podąża po granicy lasów, w dalszym ciągu na wschód. Na północnych obrzeżach miejscowości Momoty Dolne granica Parku dociera do drogi gminnej Janów Lubelski – Momoty (punkt Nr 2812). Następnie obiera kierunek południowy i wzdłuż tej drogi (po jej wschodniej stronie) ponownie prowadzi w stronę rzeki Bukowa – w ten sposób zabudowa miejscowości Momoty Dolne zostaje wyłączona poza obręb Parku. Następnie granica wiedzie na wschód po skraju lasów, wzdłuż rzeki Bukowa do miejscowości Szewce, którą omija od strony północnej i wschodniej, wyłączając ją z obrębu Parku. Dalej kieruje się w stronę miejscowości Bukowa i Andrzejówka, gdzie zmienia kierunek na północno-wschodni (punkt Nr 3317). Stąd prowadzi w dalszym ciągu po obrzeżu lasów i wzdłuż rzeki Bukowa aż do jej źródłowego odcinka, w pobliżu miejscowości Kolonia

Sokołówka (punkt Nr 3856). Tu skręca na północ i prowadzi obrzeżem lasu, wzdłuż fragmentu drogi wojewódzkiej 835, w pobliżu miejscowości Frampol, włączając do Parku Bagno Rakowskie.

Poczynając od zbiornika rekreacyjnego w Cacaninie (punkt Nr 3967), granica Parku zawraca na zachód i prowadzi generalnie w tym kierunku, po północnym skraju lasów aż do górnego odcinka doliny rzeki Trzebnesz (punkt Nr 5496), pozostawiając zabudowania miejscowości: Kocudza, Boreczki, Zdzisławice, Pacholy, Bielaki, Podlesie, Carapaty, Konstantów, Górki, Gwizdów i Majdan poza obrębem Parku. Dalej granica Parku konsekwentnie podąża w kierunku zachodnim i razem z biegiem rzeki Trzebnesz dociera do miejsca w pobliżu mostu, zlokalizowanego w ciągu drogi gminnej Janów Lubelski – Momoty, czyli do punktu początkowego opisu przebiegu granicy Parku Krajobrazowego „Lasy Janowskie” (punkt nr 1).

W granicach województwa lubelskiego otulinę Parku Krajobrazowego „Lasy Janowskie” wyznaczono od strony północnej (ozn. w tekście opisu - Otulina I) oraz południowej (ozn. w tekście opisu-Otulina II i Otulina III) Parku.

Ilekroć w opisie granicy jest mowa o „punkcie Nr...” należy przez to rozumieć punkt załamania granicy o współrzędnych wykazanych w załączniku nr 4.

Opis przebiegu granicy Otuliny I części Parku Krajobrazowego "Lasy Janowskie" położonej na terenie województwa lubelskiego

Opis przebiegu granicy Otuliny I części Parku Krajobrazowego "Lasy Janowskie" położonej na terenie województwa lubelskiego rozpoczyna się niespełna kilometr na zachód od zbiornika rekreacyjnego w Cacaninie (punkt Nr 4036) i prowadzi na północny zachód, granicą powiatów janowskiego oraz biłgorajskiego, do drogi powiatowej Dzwola – Kocudza Górna – Goraj (punkt Nr 7940). Potem przebiega w tym samym kierunku przekraczając drogę powiatową Branew – Otrocz na północ od wsi Branew (punkt Nr 7469) i omija od strony północnej miejscowość Godziszów, by na wysokości Andrzejowa (punkt Nr 6959) zmienić kierunek na południowo-zachodni, a następnie w pobliżu miejscowości Kopce przekroczyć odcinek drogi ekspresowej S19 pomiędzy Janowem Lubelskim a Modliborzycami (punkt Nr 6460). Od miejscowości Kopce granica biegnie generalnie w kierunku zachodnim, wzdłuż drogi ekspresowej. Na wysokości wsi Stojeszyn dochodzi do drogi krajowej 857 Modliborzyce – Zaklików (punkt Nr 6181) i dalej biegnie równoległe do tejże drogi w kierunku zachodnim, docierając do wsi Brzeziny Potockie, gdzie przekracza rzekę Sanna (punkt Nr 5990), a następnie lewym brzegiem doliny Sanny dociera do granicy województwa lubelskiego i podkarpackiego w okolicach miejscowości Potoczek (punkt Nr 5943). Następnie, kierując się na południe - zgodnie z biegiem granicy województwa, znów przekracza rzekę Sanna i dociera do drogi wojewódzkiej Modliborzyce - Zaklików, w miejscowości Majdan Łysakowski (punkt Nr 1336). Tu opuszcza granicę województwa, zmienia kierunek i prowadzi generalnie na południowy wschód. Dalszy przebieg granicy Otuliny I Parku Krajobrazowego "Lasy Janowskie" pokrywa się z przebiegiem północnej części granicy Parku aż do punktu początkowego opisu przebiegu granicy Otuliny I – na zachód od zbiornika rekreacyjnego w Cacaninie (punkt Nr 4036).

Opis przebiegu granicy Otuliny II części Parku Krajobrazowego "Lasy Janowskie" położonej na terenie województwa lubelskiego

Opis przebiegu granicy Otuliny II części Parku Krajobrazowego "Lasy Janowskie" położonej na terenie województwa lubelskiego rozpoczyna się na północnym skraju miejscowości Szwedzi (punkt Nr 2010). Jest to punkt styczny granicy Otuliny II i granicy Parku oraz granicy województwa lubelskiego z województwem podkarpackim. Od tego miejsca granica Otuliny II prowadzi na południe zgodnie z przebiegiem granicy województwa, wzdłuż rzeki, do południowego skraju miejscowości Zagóra (przecinając po drodze drogę ekspresową S19 w punkcie Nr 9001), gdzie uchodzi do rzeki Bukowa rzeka Sopot (punkt Nr 2364). W tym miejscu

granica Otuliny II opuszcza rzekę Bukowa oraz granicę województwa i łączy się w swoim przebiegu z granicą Parku. Dalszy przebieg granicy Otuliny II Parku Krajobrazowego "Lasy Janowskie" pokrywa się z przebiegiem granicy Parku aż do punktu początkowego opisu przebiegu granicy Otuliny II - na północnym skraju miejscowości Szwedy (punkt Nr 2010).

Opis przebiegu granicy Otuliny III części Parku Krajobrazowego "Lasy Janowskie" położonej na terenie województwa lubelskiego

Opis przebiegu granicy Otuliny III części Parku Krajobrazowego "Lasy Janowskie" położonej na terenie województwa lubelskiego rozpoczyna się od miejsca ujścia prawostronnego dopływu – bez nazwy - do rzeki Bukowa (punkt Nr 2644). Stąd granica Otuliny III biegnie korytem rzeki Bukowa na południowy wschód, razem z granicą województwa do wschodniego krańca zabudowań miejscowości Ujście (punkt Nr 9192), po czym kieruje się na północny-zachód do rzeki Bukowa. Następnie przez krótki odcinek prowadzi w górę rzeki - na wschód, przecina jej koryto i dociera do granicy Parku (punkt Nr 3250). Tu zmienia kierunek i razem z granicą Parku biegnie generalnie na zachód. Dalszy przebieg granicy Otuliny III Parku Krajobrazowego "Lasy Janowskie" pokrywa się z przebiegiem granicy Parku, aż do punktu początkowego opisu przebiegu granicy Otuliny III - w miejscu ujścia prawostronnego, bezimiennego dopływu rzeki Bukowa (punkt Nr 2644).

**Położenie i przebieg granic Parku Krajobrazowego "Lasy Janowskie"
na obszarze województwa lubelskiego w postaci współrzędnych punktów załamania
granicy w układzie współrzędnych płaskich prostokątnych PL-1992**

Nr	X	Y	Komentarz
1	318497.94	741356.81	otulina I
2	318490.24	741335.33	otulina I
3	318486.68	741325.43	otulina I
4	318485.45	741322.00	otulina I
5	318452.03	741315.27	otulina I
6	318449.32	741306.58	otulina I
7	318447.50	741300.78	otulina I
8	318446.52	741297.60	otulina I
9	318482.53	741302.78	otulina I
10	318458.88	741291.03	otulina I
11	318445.78	741284.52	otulina I
12	318439.01	741281.15	otulina I
13	318436.31	741279.81	otulina I
14	318427.28	741275.31	otulina I
15	318426.22	741270.54	otulina I
16	318424.45	741262.58	otulina I
17	318424.23	741261.57	otulina I
18	318423.68	741259.03	otulina I
19	318425.66	741255.55	otulina I
20	318429.91	741248.18	otulina I
21	318434.09	741240.89	otulina I
22	318434.97	741239.36	otulina I
23	318438.61	741233.02	otulina I
24	318419.25	741224.11	otulina I
25	318419.10	741222.94	otulina I
26	318418.53	741218.41	otulina I
27	318417.98	741213.94	otulina I
28	318416.71	741203.96	otulina I
29	318415.80	741196.69	otulina I
30	318415.43	741193.78	otulina I
31	318414.34	741185.09	otulina I
32	318414.09	741184.28	otulina I
33	318411.43	741175.21	otulina I
34	318411.16	741174.29	otulina I
35	318410.26	741171.19	otulina I
36	318408.70	741164.21	otulina I
37	318406.32	741153.95	otulina I
38	318405.74	741151.26	otulina I
39	318403.87	741142.56	otulina I

Nr	X	Y	Komentarz
40	318407.16	741134.07	otulina I
41	318408.35	741131.01	otulina I
42	318406.76	741124.14	otulina I
43	318403.68	741110.90	otulina I
44	318401.28	741100.63	otulina I
45	318399.33	741092.24	otulina I
46	318406.11	741072.64	otulina I
47	318406.44	741071.69	otulina I
48	318410.54	741059.83	otulina I
49	318407.42	741052.22	otulina I
50	318400.26	741034.74	otulina I
51	318398.48	741030.41	otulina I
52	318398.22	741028.19	otulina I
53	318395.88	741008.40	otulina I
54	318395.79	741007.60	otulina I
55	318393.52	740988.44	otulina I
56	318392.58	740980.47	otulina I
57	318393.28	740978.20	otulina I
58	318395.75	740970.22	otulina I
59	318396.21	740968.64	otulina I
60	318401.01	740952.43	otulina I
61	318403.76	740950.40	otulina I
62	318405.42	740949.07	otulina I
63	318422.02	740935.78	otulina I
64	318422.82	740935.14	otulina I
65	318438.41	740922.78	otulina I
66	318442.94	740919.19	otulina I
67	318455.33	740909.36	otulina I
68	318457.41	740907.72	otulina I
69	318457.25	740903.52	otulina I
70	318456.94	740895.35	otulina I
71	318456.61	740886.69	otulina I
72	318456.57	740885.54	otulina I
73	318450.79	740869.39	otulina I
74	318450.28	740867.98	otulina I
75	318447.42	740860.00	otulina I
76	318445.01	740853.30	otulina I
77	318444.95	740853.22	otulina I
78	318436.68	740844.00	otulina I

Nr	X	Y	Komentarz
79	318431.00	740837.66	otulina I
80	318429.66	740836.16	otulina I
81	318428.93	740835.34	otulina I
82	318429.59	740833.57	otulina I
83	318430.86	740830.16	otulina I
84	318433.73	740822.49	otulina I
85	318433.95	740821.92	otulina I
86	318435.97	740816.50	otulina I
87	318438.66	740809.32	otulina I
88	318439.21	740807.86	otulina I
89	318440.43	740804.60	otulina I
90	318440.79	740803.63	otulina I
91	318431.05	740791.80	otulina I
92	318430.40	740791.01	otulina I
93	318424.31	740783.59	otulina I
94	318413.78	740775.58	otulina I
95	318411.16	740773.60	otulina I
96	318395.51	740761.68	otulina I
97	318394.90	740759.78	otulina I
98	318394.71	740759.21	otulina I
99	318390.47	740746.08	otulina I
100	318390.17	740745.12	otulina I
101	318386.25	740732.95	otulina I
102	318381.99	740719.73	otulina I
103	318381.47	740718.12	otulina I
104	318388.71	740707.89	otulina I
105	318389.81	740706.34	otulina I
106	318396.99	740696.21	otulina I
107	318399.00	740693.35	otulina I
108	318392.57	740683.92	otulina I
109	318392.03	740683.11	otulina I
110	318387.42	740676.32	otulina I
111	318389.11	740670.77	otulina I
112	318389.27	740670.19	otulina I
113	318392.65	740659.07	otulina I
114	318394.32	740653.62	otulina I
115	318396.26	740647.19	otulina I
116	318398.59	740639.54	otulina I
117	318374.82	740632.51	otulina I

Nr	X	Y	Komentarz
118	318370.99	740631.37	otulina I
119	318373.10	740620.36	otulina I
120	318374.47	740613.28	otulina I
121	318398.18	740620.25	otulina I
122	318396.80	740611.05	otulina I
123	318395.99	740605.74	otulina I
124	318394.91	740598.47	otulina I
125	318393.89	740591.70	otulina I
126	318393.42	740588.57	otulina I
127	318390.73	740585.51	otulina I
128	318383.65	740577.41	otulina I
129	318380.30	740573.60	otulina I
130	318380.56	740572.01	otulina I
131	318382.53	740559.91	otulina I
132	318384.44	740548.21	otulina I
133	318351.75	740550.46	otulina I
134	318346.73	740543.19	otulina I
135	318342.91	740537.67	otulina I
136	318344.80	740531.20	otulina I
137	318343.14	740527.79	otulina I
138	318339.52	740525.46	otulina I
139	318335.35	740526.74	otulina I
140	318341.70	740518.99	otulina I
141	318343.71	740516.55	otulina I
142	318342.14	740508.05	otulina I
143	318341.98	740507.18	otulina I
144	318339.76	740495.06	otulina I
145	318337.53	740482.95	otulina I
146	318335.32	740470.84	otulina I
147	318333.95	740463.39	otulina I
148	318333.09	740458.73	otulina I
149	318332.41	740455.01	otulina I
150	318329.41	740446.63	otulina I
151	318324.97	740434.26	otulina I
152	318324.03	740431.61	otulina I
153	318319.38	740421.94	otulina I
154	318318.00	740419.05	otulina I
155	318313.33	740409.38	otulina I
156	318307.38	740397.01	otulina I
157	318304.83	740391.71	otulina I
158	318300.73	740385.12	otulina I
159	318292.97	740372.63	otulina I
160	318287.69	740364.14	otulina I
161	318288.11	740361.34	otulina I

Nr	X	Y	Komentarz
162	318289.85	740350.08	otulina I
163	318291.10	740341.97	otulina I
164	318293.15	740339.00	otulina I
165	318300.40	740328.45	otulina I
166	318307.77	740317.73	otulina I
167	318308.22	740317.07	otulina I
168	318287.46	740306.93	otulina I
169	318286.98	740306.69	otulina I
170	318285.36	740302.87	otulina I
171	318280.36	740291.09	otulina I
172	318275.20	740278.93	otulina I
173	318270.04	740266.78	otulina I
174	318268.34	740262.77	otulina I
175	318267.78	740261.45	otulina I
176	318260.09	740254.17	otulina I
177	318246.35	740241.20	otulina I
178	318240.53	740235.69	otulina I
179	318240.84	740229.26	otulina I
180	318241.28	740220.17	otulina I
181	318242.87	740218.29	otulina I
182	318251.55	740208.00	otulina I
183	318252.67	740206.67	otulina I
184	318253.20	740196.92	otulina I
185	318253.82	740185.52	otulina I
186	318253.89	740184.18	otulina I
187	318254.42	740174.32	otulina I
188	318254.49	740173.00	otulina I
189	318254.79	740167.60	otulina I
190	318255.03	740162.93	otulina I
191	318255.35	740157.10	otulina I
192	318255.51	740152.01	otulina I
193	318255.70	740145.78	otulina I
194	318255.88	740140.08	otulina I
195	318256.02	740135.77	otulina I
196	318256.23	740128.65	otulina I
197	318256.59	740117.22	otulina I
198	318256.73	740112.31	otulina I
199	318265.84	740107.88	otulina I
200	318265.20	740106.52	otulina I
201	318259.44	740094.20	otulina I
202	318253.68	740081.87	otulina I
203	318253.08	740080.59	otulina I
204	318253.32	740072.60	otulina I
205	318253.39	740070.30	otulina I

Nr	X	Y	Komentarz
206	318253.71	740058.71	otulina I
207	318254.06	740047.01	otulina I
208	318254.39	740035.31	otulina I
209	318254.64	740026.80	otulina I
210	318254.81	740018.15	otulina I
211	318254.93	740012.00	otulina I
212	318255.16	740000.30	otulina I
213	318255.39	739988.49	otulina I
214	318255.63	739976.69	otulina I
215	318255.87	739964.87	otulina I
216	318256.09	739953.07	otulina I
217	318256.30	739942.66	otulina I
218	318257.75	739941.28	otulina I
219	318269.12	739930.46	otulina I
220	318280.49	739919.65	otulina I
221	318292.23	739908.48	otulina I
222	318304.10	739897.18	otulina I
223	318313.66	739888.08	otulina I
224	318322.22	739879.95	otulina I
225	318335.67	739867.13	otulina I
226	318336.76	739866.10	otulina I
227	318340.32	739862.73	otulina I
228	318318.64	739861.73	otulina I
229	318306.88	739852.46	otulina I
230	318294.02	739847.47	otulina I
231	318283.14	739842.49	otulina I
232	318282.99	739840.37	otulina I
233	318282.51	739833.09	otulina I
234	318265.41	739791.42	otulina I
235	318276.98	739777.10	otulina I
236	318289.14	739762.05	otulina I
237	318307.24	739766.69	otulina I
238	318314.16	739749.05	otulina I
239	318302.47	739731.84	otulina I
240	318270.26	739727.25	otulina I
241	318250.29	739704.46	otulina I
242	318230.18	739681.52	otulina I
243	318227.74	739661.51	otulina I
244	318225.38	739642.21	otulina I
245	318214.68	739622.01	otulina I
246	318206.26	739606.09	otulina I
247	318207.97	739602.98	otulina I
248	318209.18	739597.54	otulina I
249	318207.95	739592.50	otulina I

Nr	X	Y	Komentarz
250	318205.64	739588.14	otulina I
251	318195.01	739577.10	otulina I
252	318193.05	739571.29	otulina I
253	318189.58	739560.99	otulina I
254	318190.51	739545.12	otulina I
255	318191.34	739531.16	otulina I
256	318192.05	739518.92	otulina I
257	318193.46	739494.40	otulina I
258	318194.51	739476.34	otulina I
259	318194.63	739470.70	otulina I
260	318194.73	739466.14	otulina I
261	318195.14	739447.46	otulina I
262	318195.24	739436.43	otulina I
263	318193.94	739423.93	otulina I
264	318193.78	739422.54	otulina I
265	318190.73	739395.64	otulina I
266	318188.09	739372.37	otulina I
267	318188.39	739370.59	otulina I
268	318189.72	739362.71	otulina I
269	318190.79	739356.53	otulina I
270	318196.40	739356.14	otulina I
271	318198.93	739354.58	otulina I
272	318201.11	739350.87	otulina I
273	318201.64	739346.48	otulina I
274	318201.09	739342.45	otulina I
275	318199.00	739337.97	otulina I
276	318194.56	739334.32	otulina I
277	318193.29	739333.28	otulina I
278	318193.07	739331.53	otulina I
279	318195.41	739329.38	otulina I
280	318197.20	739329.06	otulina I
281	318203.67	739328.44	otulina I
282	318206.51	739326.61	otulina I
283	318208.16	739323.21	otulina I
284	318207.29	739314.14	otulina I
285	318200.32	739295.51	otulina I
286	318202.16	739288.24	otulina I
287	318202.62	739286.93	otulina I
288	318200.89	739275.14	otulina I
289	318204.07	739270.47	otulina I
290	318203.58	739266.34	otulina I
291	318202.27	739255.61	otulina I
292	318197.50	739252.11	otulina I
293	318196.21	739243.36	otulina I

Nr	X	Y	Komentarz
294	318195.56	739239.00	otulina I
295	318188.85	739226.84	otulina I
296	318184.46	739218.89	otulina I
297	318184.09	739210.84	otulina I
298	318181.90	739206.96	otulina I
299	318176.24	739204.02	otulina I
300	318174.20	739200.31	otulina I
301	318175.08	739190.51	otulina I
302	318182.22	739185.45	otulina I
303	318181.97	739173.69	otulina I
304	318177.07	739167.95	otulina I
305	318178.94	739146.87	otulina I
306	318180.22	739129.70	otulina I
307	318183.20	739089.41	otulina I
308	318192.07	739032.98	otulina I
309	318193.83	739021.78	otulina I
310	318185.33	738997.96	otulina I
311	318145.12	738955.29	otulina I
312	318134.46	738943.98	otulina I
313	318093.36	738868.82	otulina I
314	318091.14	738844.31	otulina I
315	318075.80	738800.30	otulina I
316	318073.18	738797.90	otulina I
317	318069.78	738794.76	otulina I
318	318057.80	738783.74	otulina I
319	318051.84	738778.26	otulina I
320	318038.64	738763.55	otulina I
321	318022.46	738745.49	otulina I
322	318012.13	738733.98	otulina I
323	318006.14	738727.30	otulina I
324	318004.53	738725.52	otulina I
325	317989.35	738709.99	otulina I
326	317971.24	738691.49	otulina I
327	317967.74	738687.91	otulina I
328	317946.45	738673.72	otulina I
329	317928.84	738661.99	otulina I
330	317923.10	738658.18	otulina I
331	317904.16	738645.54	otulina I
332	317900.04	738642.11	otulina I
333	317881.37	738626.55	otulina I
334	317858.84	738607.79	otulina I
335	317856.39	738605.75	otulina I
336	317836.14	738588.88	otulina I
337	317830.74	738584.38	otulina I

Nr	X	Y	Komentarz
338	317815.60	738560.79	otulina I
339	317804.69	738543.80	otulina I
340	317797.48	738532.57	otulina I
341	317797.06	738512.14	otulina I
342	317807.24	738475.94	otulina I
343	317811.49	738460.78	otulina I
344	317814.40	738450.42	otulina I
345	317808.91	738397.72	otulina I
346	317806.53	738384.62	otulina I
347	317803.93	738372.49	otulina I
348	317802.16	738366.84	otulina I
349	317800.75	738359.83	otulina I
350	317797.61	738347.55	otulina I
351	317790.75	738320.91	otulina I
352	317789.92	738317.92	otulina I
353	317778.09	738295.36	otulina I
354	317777.57	738291.23	otulina I
355	317774.00	738276.94	otulina I
356	317769.65	738259.49	otulina I
357	317767.28	738250.03	otulina I
358	317763.65	738241.45	otulina I
359	317760.10	738231.10	otulina I
360	317757.89	738224.60	otulina I
361	317753.14	738209.87	otulina I
362	317750.32	738200.59	otulina I
363	317753.34	738193.04	otulina I
364	317759.22	738178.21	otulina I
365	317757.27	738165.97	otulina I
366	317755.08	738153.62	otulina I
367	317752.92	738141.63	otulina I
368	317750.81	738129.93	otulina I
369	317738.70	738121.12	otulina I
370	317732.48	738114.19	otulina I
371	317739.06	738097.05	otulina I
372	317742.92	738087.71	otulina I
373	317741.11	738078.21	otulina I
374	317741.72	738051.96	otulina I
375	317743.69	738045.65	otulina I
376	317747.14	738035.62	otulina I
377	317749.59	738028.51	otulina I
378	317752.03	738021.40	otulina I
379	317754.56	738014.04	otulina I
380	317755.20	738012.18	otulina I
381	317767.59	737980.14	otulina I

Nr	X	Y	Komentarz
382	317766.92	737977.72	otulina I
383	317759.80	737951.20	otulina I
384	317776.00	737940.65	otulina I
385	317774.59	737936.99	otulina I
386	317762.95	737903.24	otulina I
387	317757.95	737888.18	otulina I
388	317725.44	737861.28	otulina I
389	317687.99	737846.21	otulina I
390	317679.89	737843.29	otulina I
391	317678.26	737842.13	otulina I
392	317671.37	737837.21	otulina I
393	317656.73	737826.85	otulina I
394	317640.16	737808.06	otulina I
395	317640.39	737802.52	otulina I
396	317640.36	737793.96	otulina I
397	317640.28	737784.28	otulina I
398	317640.35	737774.99	otulina I
399	317640.42	737772.08	otulina I
400	317629.43	737764.08	otulina I
401	317629.65	737758.22	otulina I
402	317629.95	737755.22	otulina I
403	317630.57	737747.04	otulina I
404	317630.65	737737.47	otulina I
405	317630.84	737731.49	otulina I
406	317631.96	737731.52	otulina I
407	317632.84	737716.74	otulina I
408	317633.19	737711.93	otulina I
409	317621.57	737704.52	otulina I
410	317605.14	737694.27	otulina I
411	317594.07	737687.71	otulina I
412	317597.97	737683.35	otulina I
413	317603.39	737677.81	otulina I
414	317599.88	737668.65	otulina I
415	317594.31	737655.41	otulina I
416	317589.17	737642.61	otulina I
417	317588.84	737640.90	otulina I
418	317583.86	737635.16	otulina I
419	317577.62	737628.30	otulina I
420	317574.03	737624.31	otulina I
421	317571.22	737621.21	otulina I
422	317564.64	737613.93	otulina I
423	317558.61	737607.41	otulina I
424	317559.67	737606.10	otulina I
425	317559.09	737605.31	otulina I

Nr	X	Y	Komentarz
426	317555.44	737604.25	otulina I
427	317552.15	737600.53	otulina I
428	317550.70	737598.09	otulina I
429	317549.60	737596.40	otulina I
430	317545.76	737585.29	otulina I
431	317540.81	737571.10	otulina I
432	317537.28	737561.23	otulina I
433	317536.51	737558.64	otulina I
434	317533.56	737550.06	otulina I
435	317531.79	737545.17	otulina I
436	317529.70	737539.01	otulina I
437	317530.78	737527.67	otulina I
438	317532.83	737510.31	otulina I
439	317534.82	737494.57	otulina I
440	317535.79	737486.17	otulina I
441	317530.86	737480.01	otulina I
442	317520.51	737468.00	otulina I
443	317515.38	737461.81	otulina I
444	317509.92	737455.71	otulina I
445	317509.75	737444.90	otulina I
446	317509.79	737443.22	otulina I
447	317505.58	737435.80	otulina I
448	317499.70	737425.75	otulina I
449	317491.16	737410.84	otulina I
450	317482.34	737395.87	otulina I
451	317479.86	737391.44	otulina I
452	317479.26	737388.46	otulina I
453	317481.84	737377.66	otulina I
454	317484.02	737366.26	otulina I
455	317480.42	737360.43	otulina I
456	317472.43	737346.59	otulina I
457	317470.24	737342.56	otulina I
458	317468.27	737331.64	otulina I
459	317467.74	737328.57	otulina I
460	317463.29	737298.01	otulina I
461	317461.46	737285.41	otulina I
462	317459.62	737280.97	otulina I
463	317453.61	737266.43	otulina I
464	317447.27	737250.78	otulina I
465	317444.22	737243.74	otulina I
466	317440.85	737235.78	otulina I
467	317437.22	737227.30	otulina I
468	317429.59	737220.99	otulina I
469	317421.96	737214.62	otulina I

Nr	X	Y	Komentarz
470	317413.94	737208.28	otulina I
471	317409.44	737203.76	otulina I
472	317405.75	737198.21	otulina I
473	317404.05	737195.51	otulina I
474	317401.34	737191.69	otulina I
475	317390.11	737174.61	otulina I
476	317439.87	737155.64	otulina I
477	317442.65	737154.48	otulina I
478	317564.21	737102.37	otulina I
479	317702.13	737043.30	otulina I
480	317798.64	737002.94	otulina I
481	317835.87	736987.53	otulina I
482	317839.38	736986.05	otulina I
483	317897.35	736962.33	otulina I
484	317964.71	736933.51	otulina I
485	318004.59	736916.78	otulina I
486	318084.65	736883.22	otulina I
487	318140.88	736859.52	otulina I
488	318209.22	736830.73	otulina I
489	318211.98	736829.57	otulina I
490	318341.04	736775.19	otulina I
491	318386.64	736755.29	otulina I
492	318389.86	736754.59	otulina I
493	318461.07	736725.28	otulina I
494	318463.88	736724.08	otulina I
495	318567.85	736681.23	otulina I
496	318583.97	736673.32	otulina I
497	318631.06	736654.97	otulina I
498	318628.81	736652.96	otulina I
499	318754.80	736559.53	otulina I
500	318759.82	736555.77	otulina I
501	318756.10	736549.56	otulina I
502	318749.63	736539.11	otulina I
503	318747.03	736534.49	otulina I
504	318743.59	736529.00	otulina I
505	318737.21	736518.75	otulina I
506	318731.12	736509.17	otulina I
507	318728.14	736504.29	otulina I
508	318727.02	736501.89	otulina I
509	318724.32	736500.28	otulina I
510	318718.75	736497.15	otulina I
511	318713.89	736494.44	otulina I
512	318708.77	736491.40	otulina I
513	318703.55	736488.26	otulina I

Nr	X	Y	Komentarz
514	318694.72	736479.38	otulina I
515	318686.97	736470.92	otulina I
516	318682.68	736466.17	otulina I
517	318678.48	736461.68	otulina I
518	318671.20	736453.99	otulina I
519	318664.16	736445.69	otulina I
520	318655.08	736437.70	otulina I
521	318646.03	736430.33	otulina I
522	318639.33	736425.03	otulina I
523	318636.38	736423.77	otulina I
524	318635.86	736425.59	otulina I
525	318587.08	736464.98	otulina I
526	318572.07	736464.81	otulina I
527	318557.60	736463.43	otulina I
528	318543.22	736461.88	otulina I
529	318537.08	736454.27	otulina I
530	318532.49	736449.13	otulina I
531	318527.23	736449.93	otulina I
532	318514.90	736452.39	otulina I
533	318513.20	736438.72	otulina I
534	318510.26	736434.54	otulina I
535	318498.05	736420.15	otulina I
536	318475.83	736385.91	otulina I
537	318488.11	736369.01	otulina I
538	318484.99	736351.14	otulina I
539	318461.59	736324.16	otulina I
540	318452.40	736317.85	otulina I
541	318436.88	736307.13	otulina I
542	318423.65	736297.61	otulina I
543	318411.37	736289.00	otulina I
544	318406.48	736276.35	otulina I
545	318401.37	736262.46	otulina I
546	318393.52	736256.96	otulina I
547	318385.46	736251.34	otulina I
548	318378.65	736246.52	otulina I
549	318378.54	736245.82	otulina I
550	318377.63	736236.87	otulina I
551	318377.23	736231.79	otulina I
552	318376.69	736226.63	otulina I
553	318375.73	736219.21	otulina I
554	318370.88	736213.33	otulina I
555	318368.27	736210.04	otulina I
556	318366.11	736207.26	otulina I
557	318361.71	736201.63	otulina I

Nr	X	Y	Komentarz
558	318356.76	736195.31	otulina I
559	318350.90	736188.29	otulina I
560	318346.92	736180.09	otulina I
561	318345.73	736177.29	otulina I
562	318340.86	736165.61	otulina I
563	318344.00	736157.56	otulina I
564	318337.68	736149.77	otulina I
565	318334.20	736145.57	otulina I
566	318331.04	736141.41	otulina I
567	318327.47	736137.12	otulina I
568	318320.83	736128.94	otulina I
569	318319.18	736126.68	otulina I
570	318316.06	736119.25	otulina I
571	318311.77	736109.94	otulina I
572	318461.07	736024.63	otulina I
573	318464.26	736022.10	otulina I
574	318466.80	736021.69	otulina I
575	318459.09	736012.96	otulina I
576	318457.23	736009.02	otulina I
577	318459.02	735999.95	otulina I
578	318461.17	735987.78	otulina I
579	318463.89	735974.04	otulina I
580	318464.82	735969.23	otulina I
581	318465.21	735967.54	otulina I
582	318463.56	735965.21	otulina I
583	318461.53	735962.03	otulina I
584	318459.27	735958.73	otulina I
585	318454.26	735951.70	otulina I
586	318449.60	735945.02	granica obrębu - otulina I
587	318493.88	735891.95	granica obrębu - otulina I
588	318508.58	735874.58	granica obrębu - otulina I
589	318522.45	735858.00	granica obrębu - otulina I
590	318537.08	735840.89	granica obrębu - otulina I
591	318537.81	735840.01	granica obrębu - otulina I
592	318540.47	735837.55	granica obrębu - otulina I
593	318562.86	735810.85	granica obrębu - otulina I
594	318576.07	735795.08	granica obrębu - otulina I
595	318592.57	735775.40	granica obrębu - otulina I
596	318608.74	735756.12	granica obrębu - otulina I
597	318627.19	735734.10	granica obrębu - otulina I
598	318646.10	735711.55	granica obrębu - otulina I
599	318657.49	735697.96	granica obrębu - otulina I
600	318661.88	735692.72	granica obrębu - otulina I
601	318662.05	735692.52	granica obrębu - otulina I

Nr	X	Y	Komentarz
602	318691.98	735656.70	granica obrębu - otulina I
603	318729.33	735612.02	granica obrębu - otulina I
604	318762.61	735572.19	granica obrębu - otulina I
605	318775.31	735557.00	granica obrębu - otulina I
606	318780.21	735550.94	granica obrębu - otulina I
607	318788.29	735540.91	granica obrębu - otulina I
608	318796.90	735530.23	granica obrębu - otulina I
609	318816.21	735506.28	granica obrębu - otulina I
610	318819.87	735501.76	granica obrębu - otulina I
611	318820.82	735500.58	granica obrębu - otulina I
612	318830.14	735489.62	granica obrębu - otulina I
613	318838.51	735479.80	granica obrębu - otulina I
614	318850.57	735465.64	granica obrębu - otulina I
615	318863.49	735450.48	granica obrębu - otulina I
616	318871.32	735441.28	granica obrębu - otulina I
617	318879.36	735431.85	granica obrębu - otulina I
618	318882.24	735428.46	granica obrębu - otulina I
619	318895.85	735412.16	granica obrębu - otulina I
620	318912.45	735392.27	granica obrębu - otulina I
621	318928.80	735372.68	granica obrębu - otulina I
622	318944.46	735353.92	granica obrębu - otulina I
623	318952.71	735344.04	granica obrębu - otulina I
624	318953.49	735343.10	granica obrębu - otulina I
625	318957.15	735338.72	granica obrębu - otulina I
626	318961.65	735333.34	granica obrębu - otulina I
627	318972.03	735320.90	granica obrębu - otulina I
628	318977.14	735314.77	granica obrębu - otulina I
629	318982.70	735308.12	granica obrębu - otulina I
630	318994.20	735294.36	granica obrębu - otulina I
631	319009.45	735275.94	granica obrębu - otulina I
632	319017.92	735265.69	granica obrębu - otulina I
633	319020.08	735263.08	granica obrębu - otulina I
634	319026.29	735255.57	granica obrębu - otulina I
635	319042.67	735235.78	granica obrębu - otulina I
636	319057.25	735218.16	granica obrębu - otulina I
637	319059.16	735215.80	granica obrębu - otulina I
638	319067.05	735206.07	granica obrębu - otulina I
639	319074.88	735196.43	granica obrębu - otulina I
640	319082.83	735186.61	granica obrębu - otulina I
641	319090.76	735176.83	granica obrębu - otulina I
642	319107.46	735156.24	granica obrębu - otulina I
643	319123.61	735136.33	granica obrębu - otulina I
644	319134.78	735122.55	granica obrębu - otulina I
645	319137.49	735119.21	granica obrębu - otulina I

Nr	X	Y	Komentarz
646	319145.63	735109.27	granica obrębu - otulina I
647	319156.93	735095.47	granica obrębu - otulina I
648	319158.94	735093.01	granica obrębu - otulina I
649	319161.08	735090.40	granica obrębu - otulina I
650	319165.36	735085.17	granica obrębu - otulina I
651	319169.81	735079.72	granica obrębu - otulina I
652	319172.37	735076.60	granica obrębu - otulina I
653	319174.13	735074.45	granica obrębu - otulina I
654	319178.32	735069.33	granica obrębu - otulina I
655	319182.57	735064.15	granica obrębu - otulina I
656	319186.83	735058.95	granica obrębu - otulina I
657	319190.94	735053.92	granica obrębu - otulina I
658	319194.93	735049.06	granica obrębu - otulina I
659	319199.45	735043.52	granica obrębu - otulina I
660	319203.41	735038.69	granica obrębu - otulina I
661	319205.34	735036.33	granica obrębu - otulina I
662	319207.64	735033.54	granica obrębu - otulina I
663	319209.88	735030.80	granica obrębu - otulina I
664	319216.11	735023.18	granica obrębu - otulina I
665	319218.13	735020.71	granica obrębu - otulina I
666	319220.36	735018.00	granica obrębu - otulina I
667	319224.35	735013.13	granica obrębu - otulina I
668	319227.78	735008.93	granica obrębu - otulina I
669	319233.30	735002.71	granica obrębu - otulina I
670	319235.98	734999.69	granica obrębu - otulina I
671	319237.77	734997.68	granica obrębu - otulina I
672	319238.91	734996.39	granica obrębu - otulina I
673	319241.95	734992.97	granica obrębu - otulina I
674	319243.50	734991.21	granica obrębu - otulina I
675	319245.72	734988.72	granica obrębu - otulina I
676	319250.04	734983.85	granica obrębu - otulina I
677	319254.40	734978.94	granica obrębu - otulina I
678	319258.75	734974.04	granica obrębu - otulina I
679	319263.19	734969.05	granica obrębu - otulina I
680	319267.86	734963.78	granica obrębu - otulina I
681	319271.24	734959.96	granica obrębu - otulina I
682	319272.97	734958.01	granica obrębu - otulina I
683	319278.15	734952.19	granica obrębu - otulina I
684	319279.18	734951.03	granica obrębu - otulina I
685	319282.74	734946.89	granica obrębu - otulina I
686	319286.79	734942.20	granica obrębu - otulina I
687	319295.46	734932.13	granica obrębu - otulina I
688	319304.41	734921.77	granica obrębu - otulina I
689	319313.22	734911.54	granica obrębu - otulina I

Nr	X	Y	Komentarz
690	319317.65	734906.39	granica obrębu - otulina I
691	319322.10	734901.24	granica obrębu - otulina I
692	319330.84	734891.09	granica obrębu - otulina I
693	319335.28	734885.95	granica obrębu - otulina I
694	319338.30	734882.44	granica obrębu - otulina I
695	319339.69	734880.78	granica obrębu - otulina I
696	319341.87	734878.18	granica obrębu - otulina I
697	319344.05	734875.57	granica obrębu - otulina I
698	319348.28	734870.50	granica obrębu - otulina I
699	319352.45	734865.52	granica obrębu - otulina I
700	319354.76	734862.77	granica obrębu - otulina I
701	319356.87	734860.24	granica obrębu - otulina I
702	319359.05	734857.63	granica obrębu - otulina I
703	319361.17	734855.10	granica obrębu - otulina I
704	319365.47	734849.95	granica obrębu - otulina I
705	319369.70	734844.90	granica obrębu - otulina I
706	319373.92	734839.85	granica obrębu - otulina I
707	319378.40	734834.49	granica obrębu - otulina I
708	319382.57	734829.52	granica obrębu - otulina I
709	319386.87	734824.37	granica obrębu - otulina I
710	319391.17	734819.23	granica obrębu - otulina I
711	319394.05	734815.78	granica obrębu - otulina I
712	319396.94	734812.33	granica obrębu - otulina I
713	319399.77	734808.95	granica obrębu - otulina I
714	319404.18	734803.67	granica obrębu - otulina I
715	319405.27	734802.36	granica obrębu - otulina I
716	319406.36	734801.06	granica obrębu - otulina I
717	319408.54	734798.46	granica obrębu - otulina I
718	319410.72	734795.85	granica obrębu - otulina I
719	319413.86	734792.09	granica obrębu - otulina I
720	319417.00	734788.34	granica obrębu - otulina I
721	319421.31	734783.19	granica obrębu - otulina I
722	319425.54	734778.13	granica obrębu - otulina I
723	319429.78	734773.07	granica obrębu - otulina I
724	319431.96	734770.46	granica obrębu - otulina I
725	319434.07	734767.93	granica obrębu - otulina I
726	319436.19	734765.40	granica obrębu - otulina I
727	319438.30	734762.87	granica obrębu - otulina I
728	319440.42	734760.34	granica obrębu - otulina I
729	319442.54	734757.81	granica obrębu - otulina I
730	319445.42	734754.36	granica obrębu - otulina I
731	319446.84	734752.67	granica obrębu - otulina I
732	319448.25	734750.97	granica obrębu - otulina I
733	319451.06	734747.61	granica obrębu - otulina I

Nr	X	Y	Komentarz
734	319453.53	734744.66	granica obrębu - otulina I
735	319454.49	734743.51	granica obrębu - otulina I
736	319456.91	734740.63	granica obrębu - otulina I
737	319458.95	734738.18	granica obrębu - otulina I
738	319461.76	734734.82	granica obrębu - otulina I
739	319463.34	734732.94	granica obrębu - otulina I
740	319464.64	734731.39	granica obrębu - otulina I
741	319467.38	734728.11	granica obrębu - otulina I
742	319469.93	734725.06	granica obrębu - otulina I
743	319473.18	734721.18	granica obrębu - otulina I
744	319474.37	734719.76	granica obrębu - otulina I
745	319475.48	734718.41	granica obrębu - otulina I
746	319476.08	734717.70	granica obrębu - otulina I
747	319478.97	734714.24	granica obrębu - otulina I
748	319480.66	734712.24	granica obrębu - otulina I
749	319482.46	734710.08	granica obrębu - otulina I
750	319485.08	734706.96	granica obrębu - otulina I
751	319487.54	734704.01	granica obrębu - otulina I
752	319488.87	734702.41	granica obrębu - otulina I
753	319491.34	734699.46	granica obrębu - otulina I
754	319493.32	734697.09	granica obrębu - otulina I
755	319497.49	734692.12	granica obrębu - otulina I
756	319502.00	734686.72	granica obrębu - otulina I
757	319504.66	734683.54	granica obrębu - otulina I
758	319506.04	734681.88	granica obrębu - otulina I
759	319507.65	734679.97	granica obrębu - otulina I
760	319510.65	734676.39	granica obrębu - otulina I
761	319512.94	734673.63	granica obrębu - otulina I
762	319514.60	734671.66	granica obrębu - otulina I
763	319516.99	734668.80	granica obrębu - otulina I
764	319519.49	734665.80	granica obrębu - otulina I
765	319523.55	734660.96	granica obrębu - otulina I
766	319525.70	734658.39	granica obrębu - otulina I
767	319527.73	734655.97	granica obrębu - otulina I
768	319532.24	734650.57	granica obrębu - otulina I
769	319536.91	734645.00	granica obrębu - otulina I
770	319538.95	734642.55	granica obrębu - otulina I
771	319541.13	734639.95	granica obrębu - otulina I
772	319548.19	734631.52	granica obrębu - otulina I
773	319564.66	734611.82	granica gminy - otulina I
774	319604.31	734648.80	granica gminy - otulina I
775	319646.07	734648.55	granica gminy - otulina I
776	319702.39	734648.20	granica gminy - otulina I
777	319707.76	734648.17	granica gminy - otulina I

Nr	X	Y	Komentarz
778	319740.31	734647.96	granica gminy - otulina I
779	319767.30	734688.90	granica gminy - otulina I
780	319805.18	734746.40	granica gminy - otulina I
781	319860.04	734838.86	granica gminy - otulina I
782	319905.06	734914.76	granica gminy - otulina I
783	319907.62	734919.07	granica gminy - otulina I
784	319932.43	734960.88	granica gminy - otulina I
785	320067.27	735074.98	granica gminy - otulina I
786	320067.50	735075.18	granica gminy - otulina I
787	320194.84	735181.93	granica gminy - otulina I
788	320262.84	735275.03	granica gminy - otulina I
789	320266.96	735280.69	granica gminy - otulina I
790	320269.23	735283.82	granica gminy - otulina I
791	320363.32	735413.52	granica gminy - otulina I
792	320374.44	735428.83	granica gminy - otulina I
793	320425.01	735498.53	granica gminy - otulina I
794	320533.46	735555.09	granica gminy - otulina I
795	320546.53	735595.87	granica gminy - otulina I
796	320665.63	735514.25	granica gminy - otulina I
797	320710.56	735482.92	granica gminy - otulina I
798	320722.67	735486.09	granica gminy - otulina I
799	320778.94	735500.78	granica gminy - otulina I
800	320782.82	735501.73	granica gminy - otulina I
801	320785.14	735502.29	granica gminy - otulina I
802	320830.39	735513.23	granica gminy - otulina I
803	320850.58	735518.11	granica gminy - otulina I
804	320870.94	735523.04	granica gminy - otulina I
805	320890.61	735527.80	granica gminy - otulina I
806	320911.07	735532.74	granica gminy - otulina I
807	320932.14	735537.84	granica gminy - otulina I
808	320941.20	735540.03	granica gminy - otulina I
809	320948.84	735541.88	granica gminy - otulina I
810	320957.67	735544.01	granica gminy - otulina I
811	320966.05	735546.05	granica gminy - otulina I
812	320984.23	735550.44	granica gminy - otulina I
813	321000.49	735554.37	granica gminy - otulina I
814	321003.50	735555.10	granica gminy - otulina I
815	321006.33	735559.57	granica gminy - otulina I
816	321010.77	735566.59	granica gminy - otulina I
817	321020.45	735581.87	granica gminy - otulina I
818	321030.41	735597.60	granica gminy - otulina I
819	321035.53	735605.70	granica gminy - otulina I
820	321040.98	735614.30	granica gminy - otulina I
821	321050.73	735629.70	granica gminy - otulina I

Nr	X	Y	Komentarz
822	321072.32	735663.80	granica gminy - otulina I
823	321076.80	735670.86	granica gminy - otulina I
824	321081.87	735678.88	granica gminy - otulina I
825	321089.17	735678.81	granica gminy - otulina I
826	321095.76	735678.75	granica gminy - otulina I
827	321108.66	735678.65	granica gminy - otulina I
828	321148.08	735678.29	granica gminy - otulina I
829	321184.93	735677.97	granica gminy - otulina I
830	321203.52	735677.80	granica gminy - otulina I
831	321222.83	735677.63	granica gminy - otulina I
832	321229.18	735677.58	granica gminy - otulina I
833	321240.65	735676.36	granica gminy - otulina I
834	321259.12	735674.40	granica gminy - otulina I
835	321277.47	735672.44	granica gminy - otulina I
836	321286.01	735671.54	granica gminy - otulina I
837	321295.37	735670.54	granica gminy - otulina I
838	321312.04	735668.76	granica gminy - otulina I
839	321325.32	735667.35	granica gminy - otulina I
840	321329.05	735668.17	granica gminy - otulina I
841	321336.89	735669.91	granica gminy - otulina I
842	321345.12	735671.74	granica gminy - otulina I
843	321357.53	735674.48	granica gminy - otulina I
844	321360.31	735675.10	granica gminy - otulina I
845	321373.73	735678.07	granica gminy - otulina I
846	321377.29	735678.86	granica gminy - otulina I
847	321381.29	735679.74	granica gminy - otulina I
848	321387.09	735681.03	granica gminy - otulina I
849	321391.71	735682.05	granica gminy - otulina I
850	321401.02	735684.12	granica gminy - otulina I
851	321409.03	735685.90	granica gminy - otulina I
852	321416.41	735687.53	granica gminy - otulina I
853	321425.16	735689.24	granica gminy - otulina I
854	321440.14	735692.17	granica gminy - otulina I
855	321448.57	735693.81	granica gminy - otulina I
856	321458.55	735695.76	granica gminy - otulina I
857	321481.99	735700.35	granica gminy - otulina I
858	321492.99	735702.49	granica gminy - otulina I
859	321509.87	735705.80	granica gminy - otulina I
860	321513.66	735706.54	granica gminy - otulina I
861	321518.21	735707.00	granica gminy - otulina I
862	321527.96	735708.01	granica gminy - otulina I
863	321563.47	735711.65	granica gminy - otulina I
864	321599.56	735715.35	granica gminy - otulina I
865	321632.97	735718.79	granica gminy - otulina I

Nr	X	Y	Komentarz
866	321636.04	735718.75	granica gminy - otulina I
867	321671.48	735718.22	granica gminy - otulina I
868	321706.30	735717.70	granica gminy - otulina I
869	321744.63	735717.12	granica gminy - otulina I
870	321835.57	735713.59	granica gminy - otulina I
871	321881.39	735712.42	granica gminy - otulina I
872	321914.95	735711.55	granica gminy - otulina I
873	321944.02	735710.80	granica gminy - otulina I
874	321950.22	735710.54	granica gminy - otulina I
875	321985.33	735709.77	granica gminy - otulina I
876	322004.74	735711.67	granica gminy - otulina I
877	322014.49	735712.63	granica gminy - otulina I
878	322024.24	735713.56	granica gminy - otulina I
879	322043.34	735715.16	granica gminy - otulina I
880	322063.17	735717.36	granica gminy - otulina I
881	322072.71	735717.60	granica gminy - otulina I
882	322082.27	735719.24	granica gminy - otulina I
883	322101.49	735721.11	granica gminy - otulina I
884	322140.48	735724.91	granica gminy - otulina I
885	322153.34	735726.17	granica gminy - otulina I
886	322159.97	735726.96	granica gminy - otulina I
887	322179.46	735729.30	granica gminy - otulina I
888	322189.21	735730.47	granica gminy - otulina I
889	322198.96	735731.65	granica gminy - otulina I
890	322208.50	735732.79	granica gminy - otulina I
891	322218.26	735733.96	granica gminy - otulina I
892	322227.51	735735.07	granica gminy - otulina I
893	322237.72	735736.68	granica gminy - otulina I
894	322257.19	735739.71	granica gminy - otulina I
895	322276.06	735742.66	granica gminy - otulina I
896	322295.29	735745.67	granica gminy - otulina I
897	322304.71	735747.14	granica gminy - otulina I
898	322314.75	735748.72	granica gminy - otulina I
899	322324.49	735750.24	granica gminy - otulina I
900	322334.04	735751.73	granica gminy - otulina I
901	322344.02	735753.30	granica gminy - otulina I
902	322353.99	735754.86	granica gminy - otulina I
903	322373.75	735757.95	granica gminy - otulina I
904	322383.63	735759.49	granica gminy - otulina I
905	322393.50	735761.04	granica gminy - otulina I
906	322413.26	735764.12	granica gminy - otulina I
907	322424.65	735768.78	granica gminy - otulina I
908	322464.21	735859.79	granica gminy - otulina I
909	322751.90	735894.03	granica gminy - otulina I

Nr	X	Y	Komentarz
910	322785.90	735801.13	granica obrębu - otulina I
911	322795.18	735775.62	granica obrębu - otulina I
912	322810.21	735732.94	granica obrębu - otulina I
913	322820.08	735704.46	granica obrębu - otulina I
914	322831.63	735672.40	granica obrębu - otulina I
915	322839.40	735650.73	granica obrębu - otulina I
916	322850.35	735619.43	granica obrębu - otulina I
917	322855.45	735605.24	granica obrębu - otulina I
918	322884.54	735523.29	otulina I
919	322947.17	735344.36	otulina I
920	322731.97	735320.17	otulina I
921	322564.36	735301.33	otulina I
922	322472.23	735290.97	otulina I
923	322271.72	735264.51	otulina I
924	322118.29	735253.55	otulina I
925	322070.10	735249.85	otulina I
926	322023.90	735246.31	otulina I
927	322026.97	735232.51	granica obrębu - otulina I
928	322029.71	735223.51	granica obrębu - otulina I
929	322032.41	735214.62	granica obrębu - otulina I
930	322035.37	735204.85	granica obrębu - otulina I
931	322038.33	735195.09	granica obrębu - otulina I
932	322041.30	735185.34	granica obrębu - otulina I
933	322044.26	735175.58	granica obrębu - otulina I
934	322047.23	735165.80	granica obrębu - otulina I
935	322050.20	735156.06	granica obrębu - otulina I
936	322053.25	735146.01	granica obrębu - otulina I
937	322056.12	735136.53	granica obrębu - otulina I
938	322059.08	735126.78	granica obrębu - otulina I
939	322062.05	735117.02	granica obrębu - otulina I
940	322065.07	735107.07	granica obrębu - otulina I
941	322068.09	735097.11	granica obrębu - otulina I
942	322071.11	735087.17	granica obrębu - otulina I
943	322074.14	735077.20	granica obrębu - otulina I
944	322077.16	735067.27	granica obrębu - otulina I
945	322080.21	735057.21	granica obrębu - otulina I
946	322083.32	735046.99	granica obrębu - otulina I
947	322086.17	735037.62	granica obrębu - otulina I
948	322089.35	735027.14	granica obrębu - otulina I
949	322092.40	735016.84	granica obrębu - otulina I
950	322095.43	735006.60	granica obrębu - otulina I
951	322097.43	734999.80	granica obrębu - otulina I
952	322098.44	734996.34	granica obrębu - otulina I
953	322101.48	734986.09	granica obrębu - otulina I

Nr	X	Y	Komentarz
954	322104.50	734975.85	granica obrębu - otulina I
955	322107.53	734965.61	granica obrębu - otulina I
956	322110.56	734955.36	granica obrębu - otulina I
957	322113.62	734945.02	granica obrębu - otulina I
958	322116.68	734934.67	granica obrębu - otulina I
959	322119.73	734924.32	granica obrębu - otulina I
960	322122.85	734913.79	granica obrębu - otulina I
961	322125.96	734903.25	granica obrębu - otulina I
962	322129.07	734892.71	granica obrębu - otulina I
963	322132.22	734882.08	granica obrębu - otulina I
964	322135.41	734871.27	granica obrębu - otulina I
965	322138.50	734860.83	granica obrębu - otulina I
966	322141.65	734850.20	granica obrębu - otulina I
967	322144.79	734839.56	granica obrębu - otulina I
968	322147.92	734828.92	granica obrębu - otulina I
969	322150.70	734819.53	granica obrębu - otulina I
970	322151.06	734818.29	granica obrębu - otulina I
971	322154.12	734807.65	granica obrębu - otulina I
972	322157.18	734797.00	granica obrębu - otulina I
973	322160.25	734786.33	granica obrębu - otulina I
974	322163.45	734775.22	granica obrębu - otulina I
975	322166.64	734764.10	granica obrębu - otulina I
976	322169.84	734752.96	granica obrębu - otulina I
977	322173.04	734741.84	granica obrębu - otulina I
978	322176.24	734730.71	granica obrębu - otulina I
979	322179.44	734719.58	granica obrębu - otulina I
980	322182.65	734708.41	granica obrębu - otulina I
981	322185.84	734697.31	granica obrębu - otulina I
982	322188.52	734687.95	otulina I
983	322017.18	734687.35	otulina I
984	322018.49	734597.39	otulina I
985	322019.43	734532.29	otulina I
986	322019.67	734516.82	otulina I
987	322020.18	734483.92	otulina I
988	322020.33	734473.90	otulina I
989	322020.76	734446.65	otulina I
990	322021.18	734421.00	otulina I
991	322021.31	734412.91	otulina I
992	322021.43	734404.91	otulina I
993	322021.90	734375.78	otulina I
994	322022.37	734346.24	otulina I
995	322278.83	734362.51	otulina I
996	322285.72	734337.16	otulina I
997	322290.14	734328.91	otulina I

Nr	X	Y	Komentarz
998	322290.21	734326.54	otulina I
999	322291.15	734293.48	otulina I
1000	322291.95	734265.86	otulina I
1001	322292.19	734257.16	otulina I
1002	322292.63	734241.85	otulina I
1003	322294.41	734234.92	otulina I
1004	322298.37	734219.59	otulina I
1005	322301.36	734207.97	otulina I
1006	322303.07	734201.33	otulina I
1007	322304.74	734194.89	otulina I
1008	322308.34	734180.89	otulina I
1009	322309.48	734176.49	otulina I
1010	322316.27	734168.88	otulina I
1011	322325.42	734158.61	otulina I
1012	322369.29	734183.41	otulina I
1013	322417.20	734210.57	otulina I
1014	322430.37	734158.81	otulina I
1015	322804.07	734369.42	otulina I
1016	322815.07	734351.63	otulina I
1017	322818.36	734338.47	otulina I
1018	322815.42	734337.80	otulina I
1019	322815.22	734274.94	otulina I
1020	322815.19	734263.44	otulina I
1021	322856.23	734215.08	otulina I
1022	322858.72	734212.15	otulina I
1023	322872.75	734195.64	otulina I
1024	322872.92	734183.56	otulina I
1025	322873.48	734144.70	otulina I
1026	322876.76	734144.78	otulina I
1027	322878.86	734144.84	otulina I
1028	322907.55	734145.00	otulina I
1029	322890.81	734051.42	otulina I
1030	322801.34	733999.14	otulina I
1031	322804.53	733986.56	otulina I
1032	322809.22	733968.07	otulina I
1033	322812.92	733953.48	otulina I
1034	322821.55	733919.42	otulina I
1035	322824.09	733914.92	otulina I
1036	322889.15	733799.65	otulina I
1037	322883.86	733742.33	otulina I
1038	322907.47	733722.68	otulina I
1039	322908.29	733722.00	otulina I
1040	322931.73	733702.49	otulina I
1041	323086.46	733540.98	granica obrębu - otulina I

Nr	X	Y	Komentarz
1042	323000.13	733513.29	granica obrębu - otulina I
1043	322996.12	733512.01	granica obrębu - otulina I
1044	322867.28	733470.70	granica obrębu - otulina I
1045	322734.28	733431.24	granica obrębu - otulina I
1046	322749.93	733377.03	granica obrębu - otulina I
1047	322766.79	733318.73	granica obrębu - otulina I
1048	322767.83	733315.14	granica obrębu - otulina I
1049	322775.14	733289.88	granica obrębu - otulina I
1050	322781.96	733266.26	granica obrębu - otulina I
1051	322782.76	733263.55	granica obrębu - otulina I
1052	322791.90	733232.62	granica obrębu - otulina I
1053	322803.55	733193.25	granica obrębu - otulina I
1054	322812.72	733162.25	granica obrębu - otulina I
1055	322816.28	733150.21	granica obrębu - otulina I
1056	322817.04	733147.64	granica obrębu - otulina I
1057	322823.07	733127.24	granica obrębu - otulina I
1058	322835.21	733086.24	granica obrębu - otulina I
1059	322839.14	733072.92	granica obrębu - otulina I
1060	322843.11	733059.51	granica obrębu - otulina I
1061	322845.25	733052.24	granica obrębu - otulina I
1062	322847.03	733046.20	granica obrębu - otulina I
1063	322854.23	733021.87	granica obrębu - otulina I
1064	322854.86	733019.71	granica obrębu - otulina I
1065	322862.77	732992.99	granica obrębu - otulina I
1066	322872.48	732960.12	granica obrębu - otulina I
1067	322875.91	732948.53	granica obrębu - otulina I
1068	322879.36	732936.84	granica obrębu - otulina I
1069	322883.98	732921.22	granica obrębu - otulina I
1070	322887.61	732908.96	granica obrębu - otulina I
1071	322895.85	732881.08	granica obrębu - otulina I
1072	322903.89	732853.87	granica obrębu - otulina I
1073	322907.90	732840.27	granica obrębu - otulina I
1074	322911.22	732829.07	granica obrębu - otulina I
1075	322913.22	732822.26	granica obrębu - otulina I
1076	322914.85	732816.80	granica obrębu - otulina I
1077	322915.30	732815.21	granica obrębu - otulina I
1078	322919.85	732799.88	granica obrębu - otulina I
1079	322921.21	732795.27	granica obrębu - otulina I
1080	322922.07	732792.35	granica obrębu - otulina I
1081	322923.96	732785.97	granica obrębu - otulina I
1082	322928.07	732772.07	granica obrębu - otulina I
1083	322932.32	732757.68	granica obrębu - otulina I
1084	322935.47	732747.05	granica obrębu - otulina I
1085	322944.65	732715.98	granica obrębu - otulina I

Nr	X	Y	Komentarz
1086	322948.53	732702.85	granica obrębu - otulina I
1087	322951.88	732691.54	granica obrębu - otulina I
1088	322957.72	732671.80	granica obrębu - otulina I
1089	322960.61	732662.00	granica obrębu - otulina I
1090	322967.71	732638.03	granica obrębu - otulina I
1091	322971.93	732623.75	granica obrębu - otulina I
1092	322976.15	732609.48	granica obrębu - otulina I
1093	322980.92	732593.34	granica obrębu - otulina I
1094	322985.43	732578.07	granica obrębu - otulina I
1095	322992.93	732552.66	granica obrębu - otulina I
1096	322996.70	732539.95	granica obrębu - otulina I
1097	323000.44	732527.22	granica obrębu - otulina I
1098	323004.44	732513.73	granica obrębu - otulina I
1099	323008.43	732500.23	granica obrębu - otulina I
1100	323015.95	732474.76	granica obrębu - otulina I
1101	323023.10	732450.54	granica obrębu - otulina I
1102	323030.03	732427.09	granica obrębu - otulina I
1103	323015.02	732402.45	granica obrębu - otulina I
1104	322997.23	732373.05	granica obrębu - otulina I
1105	322972.56	732342.81	granica obrębu - otulina I - granica dz. ewid
1106	322954.85	732331.18	granica obrębu - otulina I - granica dz. ewid
1107	323007.90	732339.92	granica obrębu - otulina I
1108	323026.55	732335.54	granica obrębu - otulina I
1109	323059.39	732327.82	granica obrębu - otulina I
1110	323102.99	732317.05	granica obrębu - otulina I
1111	323116.56	732313.69	granica obrębu - otulina I
1112	323128.99	732310.62	granica obrębu - otulina I
1113	323154.15	732304.40	granica obrębu - otulina I
1114	323165.83	732301.51	granica obrębu - otulina I
1115	323172.73	732299.80	granica obrębu - otulina I
1116	323191.75	732295.10	granica obrębu - otulina I
1117	323211.52	732290.22	granica obrębu - otulina I
1118	323233.67	732284.74	granica obrębu - otulina I
1119	323275.54	732274.40	granica obrębu - otulina I
1120	323284.98	732272.06	granica obrębu - otulina I
1121	323291.14	732270.54	granica obrębu - otulina I
1122	323312.56	732265.24	granica obrębu - otulina I
1123	323331.57	732260.54	granica obrębu - otulina I
1124	323371.11	732263.68	granica obrębu - otulina I
1125	323393.05	732265.42	granica obrębu - otulina I
1126	323454.39	732270.29	granica obrębu - otulina I
1127	323513.65	732274.28	granica obrębu - otulina I
1128	323541.86	732276.19	granica obrębu - otulina I

Nr	X	Y	Komentarz
1129	323553.20	732276.95	granica obrębu - otulina I
1130	323584.75	732279.08	granica obrębu - otulina I
1131	323597.34	732279.93	granica obrębu - otulina I
1132	323708.51	732288.40	granica obrębu - otulina I
1133	323788.16	732294.47	granica obrębu - otulina I
1134	323827.31	732297.46	granica obrębu - otulina I
1135	323857.76	732089.09	granica obrębu - otulina I
1136	323865.75	732036.00	granica obrębu - otulina I
1137	323868.33	732018.84	granica obrębu - otulina I
1138	323870.60	732003.77	granica obrębu - otulina I
1139	323872.42	731991.62	granica obrębu - otulina I
1140	323874.15	731980.14	granica obrębu - otulina I
1141	323875.98	731968.02	granica obrębu - otulina I
1142	323878.97	731948.15	granica obrębu - otulina I
1143	323882.22	731926.53	granica obrębu - otulina I
1144	323883.84	731915.72	granica obrębu - otulina I
1145	323885.50	731904.77	granica obrębu - otulina I
1146	323888.79	731882.82	granica obrębu - otulina I
1147	323889.55	731877.80	granica obrębu - otulina I
1148	323891.96	731861.38	granica obrębu - otulina I
1149	323895.31	731839.23	granica obrębu - otulina I
1150	323897.69	731823.06	granica obrębu - otulina I
1151	323899.67	731809.80	granica obrębu - otulina I
1152	323904.35	731778.57	granica obrębu - otulina I
1153	323906.17	731766.39	granica obrębu - otulina I
1154	323907.09	731760.30	granica obrębu - otulina I
1155	323908.89	731748.21	granica obrębu - otulina I
1156	323910.03	731740.66	granica obrębu - otulina I
1157	323911.16	731733.08	granica obrębu - otulina I
1158	323913.42	731717.96	granica obrębu - otulina I
1159	323915.72	731702.64	granica obrębu - otulina I
1160	323917.74	731689.08	granica obrębu - otulina I
1161	323921.09	731666.71	granica obrębu - otulina I
1162	323921.77	731662.19	granica obrębu - otulina I
1163	323928.62	731616.24	granica obrębu - otulina I
1164	323929.39	731611.02	granica obrębu - otulina I
1165	323931.99	731593.50	granica obrębu - otulina I
1166	323935.03	731573.12	granica obrębu - otulina I
1167	323937.94	731553.62	granica obrębu - otulina I
1168	323939.40	731543.82	granica obrębu - otulina I
1169	323940.84	731534.13	granica obrębu - otulina I
1170	323943.99	731512.96	granica obrębu - otulina I
1171	323946.47	731496.30	granica obrębu - otulina I
1172	323946.91	731493.38	granica obrębu - otulina I

Nr	X	Y	Komentarz
1173	323947.64	731488.54	granica obrębu - otulina I
1174	323948.42	731483.28	granica obrębu - otulina I
1175	323949.13	731478.53	granica obrębu - otulina I
1176	323949.80	731473.99	granica obrębu - otulina I
1177	323952.62	731455.08	granica obrębu - otulina I
1178	323955.69	731435.21	granica obrębu - otulina I
1179	323958.76	731415.40	granica obrębu - otulina I
1180	323961.11	731400.16	granica obrębu - otulina I
1181	323963.25	731386.30	granica obrębu - otulina I
1182	323964.09	731380.96	granica obrębu - otulina I
1183	323964.45	731378.57	granica obrębu - otulina I
1184	323966.12	731367.76	granica obrębu - otulina I
1185	323967.36	731359.74	granica obrębu - otulina I
1186	323969.30	731347.27	granica obrębu - otulina I
1187	323971.09	731335.67	granica obrębu - otulina I
1188	323976.88	731298.26	granica obrębu - otulina I
1189	323982.84	731259.71	granica obrębu - otulina I
1190	323985.30	731243.92	granica obrębu - otulina I
1191	323988.54	731222.31	granica obrębu - otulina I
1192	323989.29	731217.37	granica obrębu - otulina I
1193	323990.79	731207.36	granica obrębu - otulina I
1194	323991.55	731202.40	granica obrębu - otulina I
1195	323994.61	731182.09	granica obrębu - otulina I
1196	323997.44	731163.28	granica obrębu - otulina I
1197	323998.80	731154.26	granica obrębu - otulina I
1198	324000.21	731144.86	granica obrębu - otulina I
1199	324002.92	731126.89	granica obrębu - otulina I
1200	324003.91	731120.28	granica obrębu - otulina I
1201	324006.52	731102.95	granica obrębu - otulina I
1202	324007.53	731096.21	granica obrębu - otulina I
1203	324011.56	731069.47	granica obrębu - otulina I
1204	324014.32	731051.14	granica obrębu - otulina I
1205	324017.22	731031.88	granica obrębu - otulina I
1206	324017.38	731030.83	granica obrębu - otulina I
1207	324020.40	731010.61	granica obrębu - otulina I
1208	324023.07	730992.77	granica obrębu - otulina I
1209	324024.67	730982.02	granica obrębu - otulina I
1210	324025.76	730974.71	granica obrębu - otulina I
1211	324027.48	730963.16	granica obrębu - otulina I
1212	324028.32	730957.59	granica obrębu - otulina I
1213	324028.76	730954.57	granica obrębu - otulina I
1214	324031.09	730938.98	granica obrębu - otulina I
1215	324031.85	730933.91	granica obrębu - otulina I
1216	324032.61	730928.83	granica obrębu - otulina I

Nr	X	Y	Komentarz
1217	324033.48	730922.98	granica obrębu - otulina I
1218	324034.03	730919.32	granica obrębu - otulina I
1219	324034.80	730914.10	granica obrębu - otulina I
1220	324036.24	730904.46	granica obrębu - otulina I
1221	324037.75	730894.43	granica obrębu - otulina I
1222	324039.95	730879.62	granica obrębu - otulina I
1223	324042.09	730865.38	granica obrębu - otulina I
1224	324043.12	730858.45	granica obrębu - otulina I
1225	324044.16	730851.44	granica obrębu - otulina I
1226	324047.02	730832.29	granica obrębu - otulina I
1227	324047.47	730829.30	granica obrębu - otulina I
1228	324050.47	730809.20	granica obrębu - otulina I
1229	324051.57	730801.86	granica obrębu - otulina I
1230	324051.96	730799.20	granica obrębu - otulina I
1231	324053.93	730786.03	granica obrębu - otulina I
1232	324055.49	730775.58	granica obrębu - otulina I
1233	324059.49	730748.85	granica obrębu - otulina I
1234	324060.03	730745.16	granica obrębu - otulina I
1235	324061.67	730734.23	granica obrębu - otulina I
1236	324063.91	730719.20	granica obrębu - otulina I
1237	324064.34	730716.32	granica obrębu - otulina I
1238	324064.83	730713.03	granica obrębu - otulina I
1239	324065.32	730709.76	granica obrębu - otulina I
1240	324065.84	730706.26	granica obrębu - otulina I
1241	324066.36	730702.83	granica obrębu - otulina I
1242	324068.16	730690.74	granica obrębu - otulina I
1243	324068.74	730686.88	granica obrębu - otulina I
1244	324070.33	730676.23	granica obrębu - otulina I
1245	324070.77	730673.25	granica obrębu - otulina I
1246	324071.75	730666.68	granica obrębu - otulina I
1247	324072.76	730659.93	granica obrębu - otulina I
1248	324078.34	730650.67	otulina I
1249	324286.14	730682.03	otulina I
1250	324532.38	730718.55	otulina I
1251	324711.34	730745.10	otulina I
1252	324937.34	730779.36	granica obrębu - otulina I
1253	324941.42	730677.01	granica obrębu - otulina I
1254	324921.31	730609.94	granica obrębu - otulina I
1255	324912.01	730537.37	granica obrębu - otulina I
1256	324921.30	730494.20	granica obrębu - otulina I
1257	324935.45	730474.13	granica obrębu - otulina I
1258	324938.18	730456.16	granica obrębu - otulina I
1259	324946.32	730418.10	otulina I
1260	324947.96	730325.43	otulina I

Nr	X	Y	Komentarz
1261	324949.99	730211.83	otulina I
1262	324950.64	730165.21	otulina I
1263	324952.11	730059.65	otulina I
1264	324955.79	730002.55	otulina I
1265	324756.81	729921.28	otulina I
1266	324621.34	729866.47	otulina I
1267	324546.87	729836.75	otulina I
1268	324542.29	729834.91	otulina I
1269	324249.22	729717.86	otulina I
1270	324171.73	729686.91	otulina I
1271	324169.89	729686.18	otulina I
1272	324195.83	729632.92	otulina I
1273	324200.34	729623.71	otulina I
1274	324194.64	729520.99	otulina I
1275	324302.91	729413.56	otulina I
1276	324366.05	729423.56	otulina I
1277	324415.15	729363.13	otulina I
1278	324438.13	729288.08	otulina I
1279	324440.35	729287.60	otulina I
1280	324454.85	729240.26	otulina I
1281	324461.05	729219.98	otulina I
1282	324462.53	729215.14	otulina I
1283	324464.22	729209.61	otulina I
1284	324466.43	729202.41	otulina I
1285	324471.04	729187.35	otulina I
1286	324472.52	729182.52	otulina I
1287	324482.90	729148.60	otulina I
1288	324495.76	729106.59	otulina I
1289	324509.56	729061.50	otulina I
1290	324513.69	729047.99	otulina I
1291	324514.60	729045.04	granica gminy - otulina I
1292	324452.70	729002.85	granica gminy - otulina I
1293	324464.01	728815.94	granica obrębu - otulina I
1294	324464.08	728815.23	granica obrębu - otulina I
1295	324466.16	728785.52	granica obrębu - otulina I
1296	324479.12	728602.61	granica obrębu - otulina I
1297	324482.52	728546.55	granica obrębu - otulina I
1298	324491.27	728409.21	granica obrębu - otulina I
1299	324500.04	728333.41	granica obrębu - otulina I
1300	324579.48	728310.39	granica obrębu - otulina I
1301	324575.30	728067.18	granica obrębu - otulina I
1302	324574.77	728037.01	granica obrębu - otulina I
1303	324572.33	727894.03	granica obrębu - otulina I
1304	324567.47	727681.86	granica obrębu - otulina I

Nr	X	Y	Komentarz
1305	324564.32	727538.09	granica obrębu - otulina I
1306	324561.10	727390.83	granica obrębu - otulina I
1307	324565.30	727377.31	otulina I
1308	324752.09	727419.27	otulina I
1309	324775.88	727422.25	otulina I
1310	324795.15	727423.07	otulina I
1311	324863.52	727400.76	otulina I
1312	324867.37	727396.77	granica obrębu - otulina I
1313	324821.40	727213.92	granica obrębu - otulina I
1314	324806.69	727157.04	granica obrębu - otulina I
1315	324771.55	727021.14	granica obrębu - otulina I
1316	324722.80	726840.50	granica obrębu - otulina I
1317	324714.94	726811.28	granica obrębu - otulina I
1318	324708.37	726785.90	granica obrębu - otulina I
1319	324691.76	726721.67	granica obrębu - otulina I
1320	324689.92	726702.55	granica obrębu - otulina I
1321	324690.24	726688.07	granica obrębu - otulina I
1322	324693.86	726664.07	granica obrębu - otulina I
1323	324699.64	726646.08	granica obrębu - otulina I
1324	324743.51	726563.43	granica obrębu - otulina I
1325	324754.73	726542.75	granica obrębu - otulina I
1326	324767.55	726529.34	granica obrębu - otulina I
1327	324797.91	726476.10	granica obrębu - otulina I
1328	324898.22	726300.23	granica obrębu - otulina I
1329	324967.47	726175.63	granica obrębu - otulina I
1330	324979.17	726149.12	granica obrębu - otulina I
1331	324986.40	726130.42	granica obrębu - otulina I
1332	324991.48	726110.65	granica obrębu - otulina I
1333	324996.31	726097.90	granica obrębu - otulina I
1334	325005.26	726061.61	granica obrębu - otulina I
1335	325043.17	725907.87	granica obrębu - otulina I
1336	325085.51	725736.15	granica województwa - otulina I
1337	324928.53	725668.15	granica województwa
1338	324955.97	725594.89	granica województwa
1339	324966.90	725565.68	granica województwa
1340	324977.85	725536.48	granica województwa
1341	324985.45	725516.19	granica województwa
1342	324883.53	725480.06	granica województwa
1343	324880.71	725479.06	granica województwa
1344	324764.51	725437.89	granica województwa
1345	324717.09	725420.63	granica województwa
1346	324525.25	725352.71	granica województwa
1347	324492.99	725343.69	granica województwa
1348	324394.31	725308.45	granica województwa

Nr	X	Y	Komentarz
1349	324310.92	725279.13	granica województwa
1350	323863.69	725123.54	granica województwa
1351	323235.57	724889.54	granica województwa
1352	322605.13	724662.17	granica województwa
1353	321979.22	724436.65	granica województwa
1354	321544.81	724280.50	granica województwa
1355	321053.57	724098.90	granica województwa
1356	321050.96	724101.81	granica województwa
1357	320842.46	724030.38	granica województwa
1358	320841.09	724026.69	granica województwa
1359	320839.06	724021.22	granica województwa
1360	320770.46	723994.66	granica województwa
1361	320738.24	723982.26	granica województwa
1362	320737.80	723977.55	granica województwa
1363	320640.53	723944.19	granica województwa
1364	320634.19	723942.02	granica województwa
1365	320605.18	723928.83	granica województwa
1366	320576.05	723915.71	granica województwa
1367	320546.60	723902.44	granica województwa
1368	320508.26	723885.17	granica województwa
1369	320440.23	723854.52	granica województwa
1370	320415.92	723846.76	granica województwa
1371	320382.91	723829.99	granica województwa
1372	320357.50	723817.07	granica województwa
1373	320260.30	723776.09	granica województwa
1374	320245.92	723784.05	granica województwa
1375	320227.36	723794.35	granica województwa
1376	320142.16	723841.32	granica województwa
1377	320049.61	723890.02	granica województwa
1378	320042.40	723896.66	granica województwa
1379	319995.89	723921.22	granica województwa
1380	319988.89	723928.08	granica województwa
1381	319977.93	723946.44	granica województwa
1382	319974.88	723949.79	granica województwa
1383	319909.79	723998.13	granica województwa
1384	319901.57	724010.08	granica województwa
1385	319889.61	724039.60	granica województwa
1386	319888.65	724046.47	granica województwa
1387	319890.94	724052.66	granica województwa
1388	319899.26	724063.50	granica województwa
1389	319910.05	724078.69	granica województwa
1390	319909.97	724087.21	granica województwa
1391	319866.25	724142.33	granica województwa
1392	319842.61	724154.05	granica województwa

Nr	X	Y	Komentarz
1393	319832.87	724150.53	granica województwa
1394	319820.71	724167.69	granica województwa
1395	319811.67	724169.73	granica województwa
1396	319767.77	724201.47	granica województwa
1397	319755.57	724206.29	granica województwa
1398	319749.76	724208.57	granica województwa
1399	319689.31	724218.54	granica województwa
1400	319668.45	724220.39	granica województwa
1401	319629.80	724208.44	granica województwa
1402	319598.49	724192.32	granica województwa
1403	319570.97	724169.77	granica województwa
1404	319569.22	724163.05	granica województwa
1405	319573.69	724150.96	granica województwa
1406	319568.74	724147.85	granica województwa
1407	319530.92	724135.37	granica województwa
1408	319523.51	724132.93	granica województwa
1409	319519.44	724131.61	granica województwa
1410	319515.16	724130.22	granica województwa
1411	319512.04	724129.22	granica województwa
1412	319511.47	724124.69	granica województwa
1413	319490.57	724119.78	granica województwa
1414	319481.64	724109.39	granica województwa
1415	319476.65	724110.45	granica województwa
1416	319465.51	724101.64	granica województwa
1417	319457.54	724100.08	granica województwa
1418	319459.85	724080.68	granica województwa
1419	319463.88	724056.08	granica województwa
1420	319466.23	724041.78	granica województwa
1421	319459.00	724029.23	granica województwa
1422	319449.60	724027.32	granica województwa
1423	319445.58	724032.97	granica województwa
1424	319432.92	724047.05	granica województwa
1425	319415.45	724036.49	granica województwa
1426	319413.69	724029.73	granica województwa
1427	319405.41	724026.25	granica województwa
1428	319405.89	724010.37	granica województwa
1429	319391.60	724009.51	granica województwa
1430	319385.97	724003.63	granica województwa
1431	319379.32	723989.64	granica województwa
1432	319369.38	723984.10	granica województwa
1433	319369.59	723973.48	granica województwa
1434	319374.45	723968.44	granica województwa
1435	319370.52	723963.43	granica województwa
1436	319359.91	723967.23	granica województwa

Nr	X	Y	Komentarz
1437	319356.30	723959.75	granica województwa
1438	319352.22	723935.85	granica województwa
1439	319331.38	723940.51	granica województwa
1440	319323.54	723933.67	granica województwa
1441	319309.34	723945.55	granica województwa
1442	319300.80	723937.60	granica województwa
1443	319292.35	723906.36	granica województwa
1444	319292.18	723889.91	granica województwa
1445	319281.28	723887.44	granica województwa
1446	319269.05	723889.75	granica województwa
1447	319255.40	723881.09	granica województwa
1448	319248.21	723889.96	granica województwa
1449	319235.55	723885.86	granica województwa
1450	319223.85	723863.37	granica województwa
1451	319214.47	723837.86	granica województwa
1452	319201.40	723834.99	granica województwa
1453	319190.24	723839.13	granica województwa
1454	319180.29	723833.52	granica województwa
1455	319177.05	723821.18	granica województwa
1456	319164.61	723823.17	granica województwa
1457	319159.55	723834.38	granica województwa
1458	319148.25	723829.37	granica województwa
1459	319141.26	723821.64	granica województwa
1460	319121.59	723825.36	granica województwa
1461	319116.60	723830.55	granica województwa
1462	319124.44	723844.16	granica województwa
1463	319114.67	723850.86	granica województwa
1464	319096.20	723846.94	granica województwa
1465	319067.28	723834.22	granica województwa
1466	319048.27	723859.91	granica województwa
1467	319050.13	723867.64	granica województwa
1468	319046.07	723866.23	granica województwa
1469	319035.19	723866.46	granica województwa
1470	319026.18	723858.88	granica województwa
1471	319022.71	723836.60	granica województwa
1472	319009.83	723825.87	granica województwa
1473	319002.18	723832.80	granica województwa
1474	318994.40	723823.36	granica województwa
1475	318998.13	723807.80	granica województwa
1476	318994.56	723802.20	granica województwa
1477	318985.02	723789.52	granica województwa
1478	318963.88	723791.87	granica województwa
1479	318951.11	723780.53	granica województwa
1480	318941.32	723780.07	granica województwa

Nr	X	Y	Komentarz
1481	318930.33	723802.48	granica województwa
1482	318921.03	723815.88	granica województwa
1483	318913.55	723818.47	granica województwa
1484	318909.26	723807.90	granica województwa
1485	318901.72	723799.54	granica województwa
1486	318892.98	723796.50	granica województwa
1487	318887.53	723794.58	granica województwa
1488	318873.84	723793.90	granica województwa
1489	318861.56	723800.61	granica województwa
1490	318849.24	723815.58	granica województwa
1491	318832.32	723808.75	granica województwa
1492	318826.82	723813.24	granica województwa
1493	318814.07	723828.86	granica województwa
1494	318799.10	723831.35	granica województwa
1495	318778.55	723840.36	granica województwa
1496	318769.52	723833.21	granica województwa
1497	318760.62	723809.16	granica województwa
1498	318743.32	723802.87	granica województwa
1499	318728.74	723810.31	granica województwa
1500	318723.62	723806.92	granica województwa
1501	318714.41	723797.44	granica województwa
1502	318705.40	723788.22	granica województwa
1503	318695.51	723789.31	granica województwa
1504	318685.91	723784.83	granica województwa
1505	318672.19	723784.67	granica województwa
1506	318673.03	723765.99	granica województwa
1507	318657.87	723755.78	granica województwa
1508	318652.20	723766.84	granica województwa
1509	318642.19	723761.53	granica województwa
1510	318631.87	723760.88	granica województwa
1511	318621.22	723749.61	granica województwa
1512	318610.24	723746.26	granica województwa
1513	318579.78	723748.01	granica województwa
1514	318541.17	723746.85	granica województwa
1515	318531.36	723743.11	granica województwa
1516	318520.69	723747.57	granica województwa
1517	318534.09	723765.50	granica województwa
1518	318530.84	723773.01	granica województwa
1519	318516.37	723776.81	granica województwa
1520	318499.17	723777.91	granica województwa
1521	318489.81	723767.49	granica województwa
1522	318491.38	723738.29	granica województwa
1523	318483.90	723730.47	granica województwa
1524	318460.76	723740.43	granica województwa

Nr	X	Y	Komentarz
1525	318456.61	723716.32	granica województwa
1526	318439.59	723726.28	granica województwa
1527	318426.49	723725.74	granica województwa
1528	318410.93	723710.51	granica województwa
1529	318387.32	723714.15	granica województwa
1530	318388.37	723739.26	granica województwa
1531	318400.35	723746.09	granica województwa
1532	318394.99	723753.27	granica województwa
1533	318386.80	723764.26	granica województwa
1534	318332.75	723767.33	granica województwa
1535	318299.33	723739.59	granica województwa
1536	318275.86	723734.67	granica województwa
1537	318277.90	723723.95	granica województwa
1538	318255.63	723714.06	granica województwa
1539	318262.65	723694.01	granica województwa
1540	318265.03	723673.27	granica województwa
1541	318251.97	723660.25	granica województwa
1542	318234.90	723656.81	granica województwa
1543	318224.23	723644.81	granica województwa
1544	318221.36	723634.49	granica województwa
1545	318225.98	723619.17	granica województwa
1546	318222.75	723610.90	granica województwa
1547	318215.10	723605.92	granica województwa
1548	318215.53	723589.95	granica województwa
1549	318208.91	723586.62	granica województwa
1550	318195.00	723587.74	granica województwa
1551	318188.09	723584.83	granica województwa
1552	318186.19	723573.19	granica województwa
1553	318179.35	723568.84	granica województwa
1554	318167.05	723577.28	granica województwa
1555	318160.96	723572.97	granica województwa
1556	318158.10	723566.03	granica województwa
1557	318145.71	723556.70	granica województwa
1558	318137.54	723552.64	granica województwa
1559	318127.83	723541.84	granica województwa
1560	318126.04	723528.24	granica województwa
1561	318117.24	723536.22	granica województwa
1562	318114.55	723539.67	granica województwa
1563	318109.65	723545.90	granica województwa
1564	318095.67	723541.04	granica województwa
1565	318090.54	723525.70	granica województwa
1566	318079.60	723519.40	granica województwa
1567	318080.37	723508.20	granica województwa
1568	318085.09	723499.44	granica województwa

Nr	X	Y	Komentarz
1569	318081.71	723494.51	granica województwa
1570	318085.88	723478.97	granica województwa
1571	318080.29	723472.80	granica województwa
1572	318068.52	723468.54	granica województwa
1573	318056.54	723456.60	granica województwa
1574	318043.05	723455.80	granica województwa
1575	318040.34	723477.30	granica województwa
1576	318019.10	723462.83	granica województwa
1577	318019.94	723449.64	granica województwa
1578	318019.15	723449.02	granica województwa
1579	318008.38	723455.44	granica województwa
1580	318005.82	723466.01	granica województwa
1581	318000.02	723473.41	granica województwa
1582	317988.37	723467.84	granica województwa
1583	317985.19	723447.81	granica województwa
1584	317985.08	723439.21	granica województwa
1585	317984.55	723424.94	granica województwa
1586	317982.62	723412.92	granica województwa
1587	317972.02	723405.52	granica województwa
1588	317978.70	723392.72	granica województwa
1589	317976.08	723387.44	granica województwa
1590	317956.39	723383.22	granica województwa
1591	317971.32	723359.48	granica województwa
1592	317983.82	723357.02	granica województwa
1593	317974.43	723351.35	granica województwa
1594	317969.32	723339.48	granica województwa
1595	317966.97	723324.87	granica województwa
1596	317947.60	723322.85	granica województwa
1597	317919.92	723318.27	granica województwa
1598	317904.47	723321.69	granica województwa
1599	317897.12	723312.55	granica województwa
1600	317909.18	723290.77	granica województwa
1601	317913.47	723289.95	granica województwa
1602	317911.23	723271.47	granica województwa
1603	317929.41	723260.57	granica województwa
1604	317926.22	723257.28	granica województwa
1605	317922.11	723253.06	granica województwa
1606	317926.31	723245.30	granica województwa
1607	317922.76	723235.30	granica województwa
1608	317940.81	723232.76	granica województwa
1609	317940.72	723225.22	granica województwa
1610	317932.75	723223.60	granica województwa
1611	317915.79	723224.46	granica województwa
1612	317906.70	723206.61	granica województwa

Nr	X	Y	Komentarz
1613	317915.26	723192.49	granica województwa
1614	317906.28	723186.46	granica województwa
1615	317885.62	723174.38	granica województwa
1616	317868.30	723173.11	granica województwa
1617	317865.95	723170.73	granica województwa
1618	317853.45	723137.39	granica województwa
1619	317842.57	723130.86	granica województwa
1620	317836.09	723109.71	granica województwa
1621	317828.41	723104.71	granica województwa
1622	317806.88	723101.29	granica województwa
1623	317799.85	723100.18	granica województwa
1624	317805.83	723080.51	granica województwa
1625	317797.63	723064.51	granica województwa
1626	317771.73	723075.35	granica województwa
1627	317766.11	723082.40	granica województwa
1628	317754.92	723072.82	granica województwa
1629	317749.78	723072.05	granica województwa
1630	317737.44	723070.19	granica województwa
1631	317728.72	723068.87	granica województwa
1632	317718.04	723086.06	granica województwa
1633	317704.48	723085.43	granica województwa
1634	317699.74	723096.85	granica województwa
1635	317685.69	723092.70	granica województwa
1636	317683.30	723080.41	granica województwa
1637	317659.40	723072.71	granica województwa
1638	317652.68	723066.13	granica województwa
1639	317631.18	723072.96	granica województwa
1640	317627.48	723062.53	granica województwa
1641	317625.09	723054.54	granica województwa
1642	317617.28	723058.31	granica województwa
1643	317614.49	723063.15	granica województwa
1644	317607.08	723071.11	granica województwa
1645	317595.52	723064.06	granica województwa
1646	317587.15	723060.45	granica województwa
1647	317582.55	723064.68	granica województwa
1648	317577.67	723067.31	granica województwa
1649	317562.07	723065.65	granica województwa
1650	317554.98	723059.49	granica województwa
1651	317543.67	723047.13	granica województwa
1652	317536.10	723035.37	granica województwa
1653	317531.54	723034.09	granica województwa
1654	317512.20	723069.05	granica województwa
1655	317502.22	723077.23	granica województwa
1656	317492.53	723076.48	granica województwa

Nr	X	Y	Komentarz
1657	317475.69	723065.92	granica województwa
1658	317470.61	723051.56	granica województwa
1659	317457.76	723048.89	granica województwa
1660	317458.89	723038.83	granica województwa
1661	317472.31	723024.54	granica województwa
1662	317466.06	723012.51	granica województwa
1663	317441.39	723020.91	granica województwa
1664	317442.98	723030.75	granica województwa
1665	317431.39	723038.73	granica województwa
1666	317415.05	723029.69	granica województwa
1667	317409.67	723021.12	granica województwa
1668	317419.54	722996.22	granica województwa
1669	317431.92	722988.09	granica województwa
1670	317426.61	722974.30	granica województwa
1671	317417.78	722973.94	granica województwa
1672	317409.15	722975.21	granica województwa
1673	317381.95	722945.87	granica województwa
1674	317371.26	722950.80	granica województwa
1675	317364.06	722954.12	granica województwa
1676	317356.00	722940.98	granica województwa
1677	317387.91	722916.04	granica województwa
1678	317379.50	722908.31	granica województwa
1679	317363.38	722919.48	granica województwa
1680	317329.09	722922.65	granica województwa
1681	317322.58	722918.27	granica województwa
1682	317322.66	722890.47	granica województwa
1683	317308.21	722886.27	granica województwa
1684	317302.64	722860.27	granica województwa
1685	317300.15	722851.88	granica województwa
1686	317294.17	722852.49	granica województwa
1687	317283.47	722853.94	granica województwa
1688	317281.64	722841.00	granica województwa
1689	317298.91	722822.93	granica województwa
1690	317295.72	722814.57	granica województwa
1691	317266.83	722845.32	granica województwa
1692	317249.16	722839.30	granica województwa
1693	317241.62	722828.72	granica województwa
1694	317245.54	722807.90	granica województwa
1695	317238.18	722794.90	granica województwa
1696	317207.37	722790.66	granica województwa
1697	317206.25	722783.10	granica województwa
1698	317220.61	722775.79	granica województwa
1699	317221.63	722769.33	granica województwa
1700	317219.71	722751.22	granica województwa

Nr	X	Y	Komentarz
1701	317231.02	722726.75	granica województwa
1702	317234.10	722721.08	granica województwa
1703	317231.36	722719.75	granica województwa
1704	317201.75	722721.31	granica województwa
1705	317193.88	722689.89	granica województwa
1706	317178.98	722679.15	granica województwa
1707	317228.62	722649.10	granica województwa
1708	317215.69	722642.79	granica województwa
1709	317197.98	722622.49	granica województwa
1710	317220.39	722616.44	granica województwa
1711	317232.98	722613.25	granica województwa
1712	317232.10	722609.77	granica województwa
1713	317218.04	722607.13	granica województwa
1714	317208.54	722601.38	granica województwa
1715	317204.55	722588.53	granica województwa
1716	317199.18	722586.83	granica województwa
1717	317183.67	722593.97	granica województwa
1718	317181.19	722581.23	granica województwa
1719	317187.39	722562.14	granica województwa
1720	317185.34	722553.21	granica województwa
1721	317211.37	722551.05	granica województwa
1722	317213.79	722537.50	granica województwa
1723	317213.90	722530.93	granica województwa
1724	317196.04	722517.22	granica województwa
1725	317201.62	722505.36	granica województwa
1726	317200.54	722502.58	granica województwa
1727	317189.20	722503.78	granica województwa
1728	317176.45	722515.19	granica województwa
1729	317167.24	722505.34	granica województwa
1730	317172.05	722487.36	granica województwa
1731	317196.09	722480.14	granica województwa
1732	317203.43	722476.95	granica województwa
1733	317207.85	722462.12	granica województwa
1734	317201.07	722452.95	granica województwa
1735	317197.58	722449.65	granica województwa
1736	317187.42	722440.02	granica województwa
1737	317180.27	722439.58	granica województwa
1738	317167.68	722444.48	granica województwa
1739	317161.51	722428.63	granica województwa
1740	317164.77	722427.36	granica województwa
1741	317149.51	722407.52	granica województwa
1742	317169.09	722399.89	granica województwa
1743	317167.52	722397.24	granica województwa
1744	317153.39	722374.52	granica województwa

Nr	X	Y	Komentarz
1745	317145.57	722372.10	granica województwa
1746	317124.02	722380.58	granica województwa
1747	317109.93	722362.38	granica województwa
1748	317117.50	722349.69	granica województwa
1749	317103.77	722329.39	granica województwa
1750	317085.52	722341.67	granica województwa
1751	317079.29	722331.99	granica województwa
1752	317084.77	722318.94	granica województwa
1753	317095.67	722301.45	granica województwa
1754	317107.77	722270.79	granica województwa
1755	317096.91	722253.78	granica województwa
1756	317080.94	722245.87	granica województwa
1757	317069.91	722248.34	granica województwa
1758	317067.51	722245.61	granica województwa
1759	317065.83	722239.76	granica województwa
1760	317062.43	722230.29	granica województwa
1761	317068.67	722208.47	granica województwa
1762	317056.12	722198.37	granica województwa
1763	317047.98	722202.25	granica województwa
1764	317002.98	722225.07	granica województwa
1765	316988.73	722209.27	granica województwa
1766	316985.60	722204.34	granica województwa
1767	316954.80	722208.57	granica województwa
1768	316945.67	722213.66	granica województwa
1769	316940.90	722219.83	granica województwa
1770	316933.53	722228.21	granica województwa
1771	316920.05	722232.12	granica województwa
1772	316913.07	722225.97	granica województwa
1773	316909.22	722220.17	granica województwa
1774	316897.93	722229.31	granica województwa
1775	316890.97	722234.94	granica województwa
1776	316879.56	722280.25	granica województwa
1777	316867.64	722280.74	granica województwa
1778	316858.10	722286.30	granica województwa
1779	316845.58	722275.56	granica województwa
1780	316829.18	722284.76	granica województwa
1781	316823.53	722285.09	granica województwa
1782	316812.67	722276.96	granica województwa
1783	316810.24	722266.95	granica województwa
1784	316806.39	722265.74	granica województwa
1785	316803.68	722262.80	granica województwa
1786	316792.00	722271.52	granica województwa
1787	316795.77	722257.16	granica województwa
1788	316799.67	722248.12	granica województwa

Nr	X	Y	Komentarz
1789	316799.82	722243.85	granica województwa
1790	316787.03	722240.38	granica województwa
1791	316774.49	722253.83	granica województwa
1792	316769.21	722246.01	granica województwa
1793	316765.61	722243.13	granica województwa
1794	316762.71	722246.24	granica województwa
1795	316751.53	722255.63	granica województwa
1796	316745.72	722246.83	granica województwa
1797	316736.67	722231.13	granica województwa
1798	316732.67	722231.27	granica województwa
1799	316720.75	722242.91	granica województwa
1800	316709.61	722246.54	granica województwa
1801	316704.70	722228.06	granica województwa
1802	316686.40	722217.72	granica województwa
1803	316682.26	722218.66	granica województwa
1804	316675.48	722219.11	granica województwa
1805	316677.48	722205.60	granica województwa
1806	316643.83	722206.97	granica województwa
1807	316639.91	722206.96	granica województwa
1808	316638.95	722211.01	granica województwa
1809	316642.20	722226.58	granica województwa
1810	316647.08	722241.41	granica województwa
1811	316639.90	722252.01	granica województwa
1812	316635.35	722262.14	granica województwa
1813	316635.89	722261.28	granica województwa
1814	316639.27	722268.11	granica województwa
1815	316613.43	722282.00	granica województwa
1816	316611.98	722268.07	granica województwa
1817	316599.69	722263.92	granica województwa
1818	316589.23	722267.97	granica województwa
1819	316585.72	722271.60	granica województwa
1820	316552.65	722271.83	granica województwa
1821	316513.66	722273.12	granica województwa
1822	316515.74	722283.72	granica województwa
1823	316503.50	722282.00	granica województwa
1824	316498.65	722274.23	granica województwa
1825	316489.25	722259.20	granica województwa
1826	316476.77	722264.24	granica województwa
1827	316454.57	722265.87	granica województwa
1828	316432.09	722255.66	granica województwa
1829	316433.72	722244.55	granica województwa
1830	316424.73	722254.22	granica województwa
1831	316414.84	722257.83	granica województwa
1832	316405.72	722242.88	granica województwa

Nr	X	Y	Komentarz
1833	316419.11	722227.33	granica województwa
1834	316416.22	722222.39	granica województwa
1835	316390.49	722228.41	granica województwa
1836	316377.44	722216.01	granica województwa
1837	316374.33	722210.29	granica województwa
1838	316372.37	722211.19	granica województwa
1839	316363.09	722207.89	granica województwa
1840	316361.61	722199.42	granica województwa
1841	316366.13	722180.92	granica województwa
1842	316355.94	722179.24	granica województwa
1843	316339.10	722193.93	granica województwa
1844	316333.91	722186.94	granica województwa
1845	316332.40	722167.61	granica województwa
1846	316320.46	722164.13	granica województwa
1847	316311.47	722165.68	granica województwa
1848	316305.58	722155.97	granica województwa
1849	316308.64	722139.82	granica województwa
1850	316300.28	722130.76	granica województwa
1851	316284.27	722134.31	granica województwa
1852	316281.27	722123.51	granica województwa
1853	316295.27	722113.65	granica województwa
1854	316292.34	722092.58	granica województwa
1855	316264.85	722077.16	granica województwa
1856	316268.16	722066.69	granica województwa
1857	316275.73	722060.16	granica województwa
1858	316278.69	722041.52	granica województwa
1859	316270.21	722022.44	granica województwa
1860	316287.67	722015.56	granica województwa
1861	316287.17	722011.09	granica województwa
1862	316275.42	722010.38	granica województwa
1863	316263.01	722016.30	granica województwa
1864	316249.30	721997.20	granica województwa
1865	316239.73	722005.30	granica województwa
1866	316229.38	721999.00	granica województwa
1867	316238.76	721987.50	granica województwa
1868	316231.18	721978.88	granica województwa
1869	316218.29	721982.20	granica województwa
1870	316217.84	722002.18	granica województwa
1871	316205.31	721997.61	granica województwa
1872	316203.48	721967.68	granica województwa
1873	316206.32	721950.55	granica województwa
1874	316193.22	721938.85	granica województwa
1875	316191.24	721927.14	granica województwa
1876	316163.82	721925.21	granica województwa

Nr	X	Y	Komentarz
1877	316160.39	721907.94	granica województwa
1878	316138.50	721902.69	granica województwa
1879	316139.32	721914.31	granica województwa
1880	316149.26	721926.65	granica województwa
1881	316138.71	721933.09	granica województwa
1882	316128.61	721927.68	granica województwa
1883	316118.48	721930.96	granica województwa
1884	316111.69	721977.50	granica województwa
1885	316084.07	722170.89	granica województwa
1886	316065.18	722394.76	granica województwa
1887	316058.31	722476.07	granica województwa
1888	316063.86	722649.31	granica województwa
1889	316098.47	722745.11	granica województwa
1890	316091.35	722748.94	granica województwa
1891	316093.23	722856.13	granica województwa
1892	316064.93	722998.28	granica województwa
1893	316068.52	722997.14	granica województwa
1894	316058.75	723030.23	granica województwa
1895	316032.71	723119.49	granica województwa
1896	315969.75	723294.49	granica województwa
1897	315903.98	723442.31	granica województwa
1898	315897.93	723503.96	granica województwa
1899	315869.33	723719.59	granica województwa
1900	315864.47	723756.25	granica województwa
1901	315847.38	723955.03	granica województwa
1902	315847.55	723976.71	granica województwa
1903	315860.09	724070.15	granica województwa
1904	315863.22	724069.78	granica województwa
1905	315884.50	724276.73	granica województwa
1906	315886.52	724288.28	granica województwa
1907	315890.05	724308.39	granica województwa
1908	315895.88	724341.67	granica województwa
1909	315898.30	724355.47	granica województwa
1910	315899.07	724359.91	granica województwa
1911	315900.18	724375.98	granica województwa
1912	315902.62	724411.46	granica województwa
1913	315903.57	724425.31	granica województwa
1914	315904.56	724439.87	granica województwa
1915	315907.00	724475.31	granica województwa
1916	315911.92	724546.68	granica województwa
1917	315867.46	724774.38	granica województwa
1918	315862.50	724946.98	granica województwa
1919	315873.60	725009.92	granica województwa
1920	315841.95	725086.30	granica województwa

Nr	X	Y	Komentarz
1921	315771.24	725188.50	granica województwa
1922	315729.44	725244.94	granica województwa
1923	315721.45	725255.82	granica województwa
1924	315720.07	725257.61	granica województwa
1925	315717.88	725260.65	granica województwa
1926	315716.49	725262.45	granica województwa
1927	315682.20	725308.88	granica województwa
1928	315681.36	725310.01	granica województwa
1929	315676.26	725316.93	granica województwa
1930	315694.02	725408.60	granica województwa
1931	315727.77	725584.77	granica województwa
1932	315740.24	725645.17	granica województwa
1933	315842.07	725771.55	granica województwa
1934	315957.13	725916.94	granica województwa
1935	315973.39	726074.93	granica województwa
1936	315957.33	726171.96	granica województwa
1937	315931.51	726327.94	granica województwa
1938	315922.44	726382.79	granica województwa
1939	315926.31	726503.07	granica województwa
1940	315789.08	726598.20	granica województwa
1941	315705.52	726690.78	granica województwa
1942	315693.17	726707.28	granica województwa
1943	315554.32	726892.85	granica województwa
1944	315516.46	726985.36	granica województwa
1945	315493.52	727062.70	granica województwa
1946	315473.91	727128.86	granica województwa
1947	315399.16	727346.27	granica województwa
1948	315360.17	727460.22	granica województwa
1949	315352.84	727491.82	granica województwa
1950	315326.55	727606.53	granica województwa
1951	315262.14	727727.32	granica województwa
1952	315144.52	727834.28	granica województwa
1953	315012.85	727939.24	granica województwa
1954	314888.04	728059.23	granica województwa
1955	314737.68	728180.01	granica województwa
1956	314677.17	728213.45	granica województwa
1957	314589.53	728279.03	granica województwa
1958	314545.35	728380.64	granica województwa
1959	314501.63	728420.24	granica województwa
1960	314355.04	728451.69	granica województwa
1961	314355.57	728454.14	granica województwa
1962	314198.91	728485.26	granica województwa
1963	314198.56	728485.31	granica województwa
1964	314188.56	728486.93	granica województwa

Nr	X	Y	Komentarz
1965	314136.38	728495.37	granica województwa
1966	314050.01	728497.43	granica województwa
1967	314050.02	728497.93	granica województwa
1968	313988.96	728481.17	granica województwa
1969	313849.31	728528.84	granica województwa
1970	313849.44	728529.22	granica województwa
1971	313785.77	728576.27	granica województwa
1972	313772.39	728589.34	granica województwa
1973	313672.38	728680.28	granica województwa
1974	313599.79	728736.77	granica województwa
1975	313599.66	728736.87	granica województwa
1976	313583.23	728748.77	granica województwa
1977	313514.78	728798.46	granica województwa
1978	313436.17	728843.63	granica województwa
1979	313355.40	728914.57	granica województwa
1980	313216.68	729045.35	granica województwa
1981	313191.47	729063.31	granica województwa
1982	313121.64	729095.61	granica województwa
1983	313051.86	729130.65	granica województwa
1984	313019.40	729146.94	granica województwa
1985	312996.43	729158.47	granica województwa
1986	312867.05	729222.12	granica województwa
1987	312855.31	729230.38	granica województwa
1988	312799.76	729275.45	granica województwa
1989	312690.83	729377.47	granica województwa
1990	312633.23	729437.25	granica województwa
1991	312611.16	729460.95	granica województwa
1992	312589.51	729481.50	granica województwa
1993	312581.84	729487.46	granica województwa
1994	312535.97	729507.74	granica województwa
1995	312524.47	729512.10	granica województwa
1996	312490.15	729525.14	granica województwa
1997	312455.35	729538.65	granica województwa
1998	312434.13	729542.58	granica województwa
1999	312388.31	729551.08	granica województwa
2000	312278.63	729557.53	granica województwa
2001	312247.38	729557.97	granica województwa
2002	312107.84	729547.23	granica województwa
2003	311917.82	729537.86	granica województwa
2004	311832.94	729536.68	granica województwa
2005	311683.08	729534.58	granica województwa
2006	311489.64	729530.41	granica województwa
2007	311471.99	729530.40	granica województwa
2008	311469.85	729530.41	granica województwa

Nr	X	Y	Komentarz
2009	311459.75	729530.41	granica województwa
2010	311451.99	729530.42	granica województwa- otulina II
2011	311429.23	729581.23	otulina II
2012	311301.48	729591.38	otulina II
2013	311298.55	729629.33	otulina II
2014	311293.48	729694.70	otulina II
2015	311288.72	729756.01	otulina II
2016	311286.79	729780.93	otulina II
2017	311308.85	729813.06	otulina II
2018	311387.69	729814.94	otulina II
2019	311396.84	729847.97	otulina II
2020	311401.03	729863.13	otulina II
2021	311435.07	729889.76	otulina II
2022	311457.44	729907.26	otulina II
2023	311458.55	729917.09	otulina II
2024	311462.26	729949.97	otulina II
2025	311468.67	729959.18	otulina II
2026	311478.35	729990.36	otulina II
2027	311476.76	730008.58	otulina II
2028	311473.27	730033.03	otulina II
2029	311471.85	730040.16	otulina II
2030	311469.84	730073.80	otulina II
2031	311463.72	730113.63	otulina II
2032	311452.69	730154.26	otulina II
2033	311452.74	730164.22	otulina II
2034	311452.97	730208.63	otulina II
2035	311453.25	730264.06	otulina II
2036	311445.49	730264.97	otulina II
2037	311408.48	730269.33	otulina II
2038	311219.84	730291.56	otulina II
2039	311222.40	730302.10	otulina II
2040	311227.49	730323.05	otulina II
2041	311230.16	730334.04	otulina II
2042	311232.00	730341.58	otulina II
2043	311246.03	730399.38	otulina II
2044	311247.63	730405.95	otulina II
2045	311255.74	730411.56	otulina II
2046	311270.22	730421.56	otulina II
2047	311286.70	730432.96	otulina II
2048	311300.13	730442.24	otulina II
2049	311310.24	730449.23	otulina II
2050	311315.28	730465.78	otulina II
2051	311322.63	730489.84	otulina II
2052	311333.29	730524.79	otulina II

Nr	X	Y	Komentarz
2053	311335.34	730531.53	otulina II
2054	311410.72	730525.75	otulina II
2055	311415.91	730525.35	otulina II
2056	311454.73	730522.37	otulina II
2057	311460.91	730521.90	otulina II
2058	311529.53	730516.64	otulina II
2059	311760.74	730502.44	otulina II
2060	311772.35	730501.72	otulina II
2061	311868.20	730496.17	otulina II
2062	312016.84	730487.55	otulina II
2063	312243.05	730471.78	otulina II
2064	312451.94	730455.79	otulina II
2065	312456.14	730455.46	otulina II
2066	312460.02	730455.17	otulina II
2067	312463.52	730455.07	otulina II
2068	312694.08	730448.53	otulina II
2069	312697.66	730448.43	otulina II
2070	312703.47	730447.92	otulina II
2071	312745.85	730444.26	otulina II
2072	312836.58	730436.40	otulina II
2073	312851.02	730435.50	otulina II
2074	312887.66	730433.23	otulina II
2075	312921.01	730431.33	otulina II
2076	312952.36	730429.54	otulina II
2077	313022.70	730424.14	otulina II
2078	313038.46	730422.94	otulina II
2079	313058.37	730421.04	otulina II
2080	313069.59	730419.97	otulina II
2081	313119.37	730415.22	otulina II
2082	313188.27	730408.65	otulina II
2083	313259.78	730405.86	otulina II
2084	313271.21	730405.43	otulina II
2085	313283.18	730404.96	otulina II
2086	313291.94	730404.62	otulina II
2087	313301.95	730404.23	otulina II
2088	313312.53	730403.82	otulina II
2089	313321.85	730403.46	otulina II
2090	313331.98	730403.06	otulina II
2091	313341.82	730402.68	otulina II
2092	313353.72	730402.22	otulina II
2093	313359.25	730628.95	otulina II
2094	313359.39	730632.46	otulina II
2095	313366.86	730813.85	otulina II
2096	313367.37	730848.20	otulina II

Nr	X	Y	Komentarz
2097	313370.04	731027.74	otulina II
2098	313371.04	731095.24	otulina II
2099	313371.32	731101.90	otulina II
2100	313375.47	731201.90	otulina II
2101	313383.02	731236.39	otulina II
2102	313384.42	731514.83	otulina II
2103	313389.12	731517.74	otulina II
2104	313409.41	731530.33	otulina II
2105	313421.30	731537.70	otulina II
2106	313435.08	731546.25	otulina II
2107	313448.70	731554.70	otulina II
2108	313485.70	731509.94	otulina II
2109	313522.93	731475.11	otulina II
2110	313546.17	731445.53	otulina II
2111	313574.76	731409.15	otulina II
2112	313585.30	731395.73	otulina II
2113	313599.23	731375.06	otulina II
2114	313626.97	731333.86	otulina II
2115	313637.30	731329.92	otulina II
2116	313662.39	731320.33	otulina II
2117	313668.54	731319.49	otulina II
2118	313682.36	731317.60	otulina II
2119	313702.40	731314.86	otulina II
2120	313709.21	731313.94	otulina II
2121	313799.84	731354.92	otulina II
2122	313864.59	731343.08	otulina II
2123	313870.21	731342.05	otulina II
2124	313896.86	731340.07	otulina II
2125	313922.98	731338.12	otulina II
2126	313937.84	731337.02	otulina II
2127	313951.47	731336.00	otulina II
2128	313980.04	731333.88	otulina II
2129	313995.54	731341.86	otulina II
2130	314036.11	731362.74	otulina II
2131	314050.38	731365.32	otulina II
2132	314104.91	731375.15	otulina II
2133	314128.52	731384.60	otulina II
2134	314143.83	731398.27	otulina II
2135	314175.26	731426.31	otulina II
2136	314198.58	731413.56	otulina II
2137	314208.31	731412.01	otulina II
2138	314275.22	731401.30	otulina II
2139	314279.15	731400.64	otulina II
2140	314310.68	731395.33	otulina II

Nr	X	Y	Komentarz
2141	314331.48	731391.82	otulina II
2142	314380.19	731383.62	otulina II
2143	314393.99	731381.29	otulina II
2144	314399.78	731386.91	otulina II
2145	314411.21	731398.00	otulina II
2146	314391.58	731439.98	otulina II
2147	314380.27	731444.65	otulina II
2148	314338.34	731462.00	otulina II
2149	314312.84	731472.54	otulina II
2150	314295.25	731486.66	otulina II
2151	314274.59	731459.74	otulina II
2152	314273.29	731519.10	otulina II
2153	314273.02	731531.49	otulina II
2154	314279.01	731722.91	otulina II
2155	314281.06	731788.45	otulina II
2156	314281.13	731800.45	otulina II
2157	314281.51	731861.69	otulina II
2158	314283.97	731959.01	otulina II
2159	314282.69	731962.63	otulina II
2160	314288.71	731979.15	otulina II
2161	314292.45	731994.98	otulina II
2162	314294.13	732002.10	otulina II
2163	314296.20	732010.86	otulina II
2164	314299.56	732025.11	otulina II
2165	314298.40	732028.17	otulina II
2166	314281.71	732072.06	otulina II
2167	314277.05	732084.31	otulina II
2168	314287.50	732099.76	otulina II
2169	314316.16	732115.88	otulina II
2170	314344.34	732131.73	otulina II
2171	314332.44	732114.74	otulina II
2172	314325.06	732104.20	otulina II
2173	314337.85	732079.88	otulina II
2174	314371.62	732101.99	otulina II
2175	314380.71	732093.03	otulina II
2176	314393.49	732094.24	otulina II
2177	314400.98	732094.96	otulina II
2178	314410.33	732095.85	otulina II
2179	314421.81	732096.95	otulina II
2180	314432.85	732098.00	otulina II
2181	314444.49	732099.11	otulina II
2182	314447.93	732098.74	otulina II
2183	314460.86	732097.36	otulina II
2184	314475.10	732095.84	otulina II

Nr	X	Y	Komentarz
2185	314481.86	732095.11	otulina II
2186	314489.44	732094.31	otulina II
2187	314501.64	732093.01	otulina II
2188	314509.53	732100.06	otulina II
2189	314514.34	732104.35	otulina II
2190	314519.49	732108.95	otulina II
2191	314523.43	732112.47	otulina II
2192	314527.33	732115.94	otulina II
2193	314530.81	732119.05	otulina II
2194	314535.30	732123.06	otulina II
2195	314543.05	732129.98	otulina II
2196	314548.78	732135.10	otulina II
2197	314549.47	732135.31	otulina II
2198	314567.43	732140.74	otulina II
2199	314575.81	732143.27	otulina II
2200	314592.52	732148.32	otulina II
2201	314597.90	732149.95	otulina II
2202	314603.07	732151.51	otulina II
2203	314606.61	732152.58	otulina II
2204	314608.60	732153.19	otulina II
2205	314614.36	732154.92	otulina II
2206	314597.67	732176.73	otulina II
2207	314581.92	732199.73	otulina II
2208	314566.48	732220.66	otulina II
2209	314549.04	732243.72	otulina II
2210	314533.04	732264.84	otulina II
2211	314531.24	732267.90	otulina II
2212	314476.52	732343.42	otulina II
2213	314461.36	732363.15	otulina II
2214	314419.43	732420.54	otulina II
2215	314406.92	732438.00	otulina II
2216	314355.72	732506.89	otulina II
2217	314349.47	732515.79	otulina II
2218	314330.59	732542.34	otulina II
2219	314318.28	732559.62	otulina II
2220	314312.64	732563.03	otulina II
2221	314266.91	732587.20	otulina II
2222	314229.54	732553.42	otulina II
2223	314224.86	732549.17	otulina II
2224	314201.17	732568.14	otulina II
2225	314191.33	732584.31	otulina II
2226	314151.71	732536.83	otulina II
2227	314057.27	732424.82	otulina II
2228	314047.84	732433.95	otulina II

Nr	X	Y	Komentarz
2229	313973.86	732356.44	otulina II
2230	313969.77	732358.13	otulina II
2231	313884.32	732451.01	otulina II
2232	313887.32	732456.43	otulina II
2233	313885.23	732461.84	otulina II
2234	313875.08	732488.10	otulina II
2235	313865.42	732513.08	otulina II
2236	313857.16	732534.46	otulina II
2237	313814.52	732553.08	otulina II
2238	313817.34	732576.95	otulina II
2239	313825.76	732646.58	otulina II
2240	313834.20	732713.81	otulina II
2241	313842.78	732782.02	otulina II
2242	313850.86	732842.47	otulina II
2243	313854.84	732877.20	otulina II
2244	313847.82	732902.94	otulina II
2245	313774.33	732910.62	otulina II
2246	313752.92	732914.37	otulina II
2247	313743.11	732916.09	otulina II
2248	313734.23	732917.08	otulina II
2249	313728.70	732917.70	otulina II
2250	313703.87	732920.46	otulina II
2251	313687.79	732922.25	otulina II
2252	313683.25	733004.92	otulina II
2253	313662.00	733047.55	otulina II
2254	313620.81	733159.31	otulina II
2255	313658.09	733210.12	otulina II
2256	313606.76	733279.52	otulina II
2257	313590.79	733280.82	otulina II
2258	313554.06	733283.73	otulina II
2259	313540.58	733284.81	otulina II
2260	313466.59	733248.90	otulina II
2261	313451.63	733205.79	otulina II
2262	313419.64	733177.14	otulina II
2263	313261.24	733179.36	otulina II
2264	313102.26	733183.95	otulina II
2265	313096.57	733184.11	otulina II
2266	313076.46	733184.68	otulina II
2267	313066.52	733184.96	otulina II
2268	313055.11	733185.29	otulina II
2269	313041.51	733185.68	otulina II
2270	313027.25	733186.08	otulina II
2271	313010.73	733186.55	otulina II
2272	312998.31	733186.90	otulina II

Nr	X	Y	Komentarz
2273	312993.56	733187.04	otulina II
2274	312983.44	733187.30	otulina II
2275	312969.17	733187.66	otulina II
2276	312947.06	733188.25	otulina II
2277	312941.69	733188.40	otulina II
2278	312923.42	733188.92	otulina II
2279	312911.88	733189.25	otulina II
2280	312867.06	733190.52	otulina II
2281	312864.21	733190.60	otulina II
2282	312862.12	733190.65	otulina II
2283	312846.08	733191.13	otulina II
2284	312810.47	733192.16	otulina II
2285	312796.25	733192.57	otulina II
2286	312779.31	733193.07	otulina II
2287	312764.21	733193.51	otulina II
2288	312732.08	733194.45	otulina II
2289	312715.83	733194.92	otulina II
2290	312701.76	733195.32	otulina II
2291	312698.66	733195.42	otulina II
2292	312694.92	733195.53	otulina II
2293	312691.90	733195.62	otulina II
2294	312687.89	733195.74	otulina II
2295	312672.54	733196.18	otulina II
2296	312646.92	733196.93	otulina II
2297	312633.92	733197.31	otulina II
2298	312622.46	733197.65	otulina II
2299	312616.11	733197.84	otulina II
2300	312609.12	733198.05	otulina II
2301	312603.41	733198.22	otulina II
2302	312595.30	733198.46	otulina II
2303	312575.18	733199.05	otulina II
2304	312558.20	733199.56	otulina II
2305	312540.02	733200.10	otulina II
2306	312522.48	733200.61	otulina II
2307	312487.38	733201.43	otulina II
2308	312453.70	733202.20	otulina II
2309	312450.87	733202.27	otulina II
2310	312447.33	733202.36	otulina II
2311	312432.50	733202.71	otulina II
2312	312429.50	733202.78	otulina II
2313	312426.60	733202.85	otulina II
2314	312419.72	733203.01	otulina II
2315	312405.62	733203.39	otulina II
2316	312386.26	733203.91	otulina II

Nr	X	Y	Komentarz
2317	312328.35	733205.46	otulina II
2318	312310.27	733205.95	otulina II
2319	312301.75	733206.18	otulina II
2320	312277.84	733206.83	otulina II
2321	312269.03	733207.06	otulina II
2322	312261.04	733207.28	otulina II
2323	312240.00	733207.85	otulina II
2324	312217.96	733208.44	otulina II
2325	312179.81	733209.73	otulina II
2326	312160.49	733210.39	otulina II
2327	312139.92	733211.08	otulina II
2328	312086.75	733212.88	otulina II
2329	312082.28	733213.00	otulina II
2330	312019.79	733214.72	otulina II
2331	311983.07	733215.73	otulina II
2332	311943.55	733216.82	otulina II
2333	311906.98	733217.80	otulina II
2334	311886.86	733218.34	otulina II
2335	311872.47	733218.78	otulina II
2336	311843.87	733219.64	otulina II
2337	311837.44	733219.83	otulina II
2338	311832.25	733219.99	otulina II
2339	311829.98	733220.06	otulina II
2340	311820.15	733220.36	otulina II
2341	311803.61	733220.85	otulina II
2342	311768.45	733221.92	otulina II
2343	311736.82	733222.87	otulina II
2344	311666.28	733224.87	otulina II
2345	311659.51	733225.07	otulina II
2346	311619.82	733226.20	otulina II
2347	311585.60	733227.17	otulina II
2348	311516.71	733228.47	otulina II
2349	311395.60	733231.90	otulina II
2350	311385.60	733232.18	otulina II
2351	311420.69	733089.25	otulina II
2352	311460.10	732923.98	otulina II
2353	311523.18	732819.21	otulina II
2354	311528.68	732815.89	otulina II
2355	311550.37	732802.69	otulina II
2356	311527.76	732761.48	otulina II
2357	311491.46	732695.14	otulina II
2358	311480.37	732696.47	otulina II
2359	311480.74	732710.63	otulina II
2360	311402.40	732718.51	otulina II

Nr	X	Y	Komentarz
2361	311368.59	732717.00	otulina II
2362	311353.61	732716.19	otulina II
2363	311337.52	732715.33	otulina II
2364	311336.12	732713.74	granica województwa
2365	311322.01	732730.70	granica województwa
2366	311294.07	732736.99	granica województwa
2367	311260.18	732730.84	granica województwa
2368	311232.62	732722.31	granica województwa
2369	311194.48	732699.87	granica województwa
2370	311149.83	732670.61	granica województwa
2371	311101.38	732644.66	granica województwa
2372	311053.76	732620.19	granica województwa
2373	311008.13	732608.97	granica województwa
2374	310960.92	732627.51	granica województwa
2375	310945.55	732635.74	granica województwa
2376	310919.94	732671.58	granica województwa
2377	310896.65	732704.35	granica województwa
2378	310884.14	732732.82	granica województwa
2379	310877.58	732780.72	granica województwa
2380	310871.94	732800.49	granica województwa
2381	310854.47	732819.70	granica województwa
2382	310845.74	732843.45	granica województwa
2383	310845.70	732924.00	granica województwa
2384	310846.11	732967.01	granica województwa
2385	310865.11	733002.39	granica województwa
2386	310907.18	733053.64	granica województwa
2387	310912.49	733075.40	granica województwa
2388	310927.42	733104.70	granica województwa
2389	310949.14	733126.00	granica województwa
2390	310979.54	733122.04	granica województwa
2391	311028.11	733127.68	granica województwa
2392	311050.43	733141.85	granica województwa
2393	311066.05	733167.22	granica województwa
2394	311055.08	733221.57	granica województwa
2395	311029.10	733244.20	granica województwa
2396	310994.17	733254.49	granica województwa
2397	310959.19	733259.38	granica województwa
2398	310904.72	733296.93	granica województwa
2399	310887.77	733306.01	granica województwa
2400	310868.99	733307.34	granica województwa
2401	310849.34	733302.39	granica województwa
2402	310834.27	733296.61	granica województwa
2403	310809.92	733291.80	granica województwa
2404	310778.59	733291.07	granica województwa

Nr	X	Y	Komentarz
2405	310757.89	733305.77	granica województwa
2406	310742.03	733325.02	granica województwa
2407	310736.38	733348.59	granica województwa
2408	310736.54	733379.10	granica województwa
2409	310743.27	733397.62	granica województwa
2410	310755.02	733427.81	granica województwa
2411	310773.07	733457.81	granica województwa
2412	310800.35	733481.26	granica województwa
2413	310828.33	733501.68	granica województwa
2414	310857.62	733514.87	granica województwa
2415	310879.86	733526.75	granica województwa
2416	310902.27	733544.13	granica województwa
2417	310916.88	733565.62	granica województwa
2418	310933.43	733595.68	granica województwa
2419	310939.10	733629.93	granica województwa
2420	310937.43	733655.80	granica województwa
2421	310924.66	733674.87	granica województwa
2422	310913.35	733689.29	granica województwa
2423	310891.77	733700.80	granica województwa
2424	310869.59	733716.34	granica województwa
2425	310844.33	733735.85	granica województwa
2426	310817.55	733758.42	granica województwa
2427	310794.17	733788.09	granica województwa
2428	310779.23	733815.03	granica województwa
2429	310755.09	733846.23	granica województwa
2430	310734.27	733885.13	granica województwa
2431	310728.20	733918.21	granica województwa
2432	310725.47	733959.71	granica województwa
2433	310733.73	734004.80	granica województwa
2434	310742.12	734025.68	granica województwa
2435	310767.05	734047.70	granica województwa
2436	310815.93	734088.54	granica województwa
2437	310867.17	734131.72	granica województwa
2438	310897.42	734150.38	granica województwa
2439	310949.01	734177.84	granica województwa
2440	311006.78	734200.53	granica województwa
2441	311020.37	734214.16	granica województwa
2442	311032.70	734232.62	granica województwa
2443	311036.34	734252.03	granica województwa
2444	311037.75	734273.90	granica województwa
2445	311040.87	734302.72	granica województwa
2446	311041.48	734324.62	granica województwa
2447	311049.24	734340.50	granica województwa
2448	311050.60	734343.29	granica województwa

Nr	X	Y	Komentarz
2449	311057.83	734375.79	granica województwa
2450	311063.30	734403.05	granica województwa
2451	311074.88	734451.71	granica województwa
2452	311046.62	734479.63	granica województwa
2453	311007.92	734500.02	granica województwa
2454	311006.72	734509.13	granica województwa
2455	311006.54	734510.89	granica województwa
2456	311006.31	734512.70	granica województwa
2457	310992.84	734613.99	granica województwa
2458	310983.00	734686.78	granica województwa
2459	311007.45	734705.84	granica województwa
2460	311044.00	734734.34	granica województwa
2461	311024.08	734791.05	granica województwa
2462	311003.42	734820.66	granica województwa
2463	310993.66	734827.50	granica województwa
2464	310978.05	734838.41	granica województwa
2465	310975.99	734839.81	granica województwa
2466	310970.06	734843.87	granica województwa
2467	310957.72	734852.58	granica województwa
2468	310953.39	734855.63	granica województwa
2469	310956.45	734865.50	granica województwa
2470	310962.17	734882.83	granica województwa
2471	310969.27	734904.73	granica województwa
2472	310975.15	734921.57	granica województwa
2473	310980.75	734938.93	granica województwa
2474	310981.77	734946.64	granica województwa
2475	310979.50	734954.74	granica województwa
2476	310976.00	734961.31	granica województwa
2477	310973.04	734968.52	granica województwa
2478	310970.05	734976.07	granica województwa
2479	310967.68	734981.23	granica województwa
2480	310961.62	734996.55	granica województwa
2481	310955.45	735010.68	granica województwa
2482	310949.50	735023.57	granica województwa
2483	310948.74	735025.53	granica województwa
2484	310946.13	735031.95	granica województwa
2485	310943.07	735038.57	granica województwa
2486	310937.19	735051.65	granica województwa
2487	310932.03	735063.92	granica województwa
2488	310926.71	735076.87	granica województwa
2489	310916.57	735100.08	granica województwa
2490	310909.14	735116.73	granica województwa
2491	310908.67	735117.82	granica województwa
2492	310900.41	735137.06	granica województwa

Nr	X	Y	Komentarz
2493	310895.13	735148.31	granica województwa
2494	310888.85	735163.35	granica województwa
2495	310877.73	735190.29	granica województwa
2496	310876.61	735213.22	granica województwa
2497	310875.49	735228.01	granica województwa
2498	310875.21	735231.67	granica województwa
2499	310868.92	735244.09	granica województwa
2500	310859.78	735261.36	granica województwa
2501	310853.51	735270.01	granica województwa
2502	310851.24	735274.45	granica województwa
2503	310834.74	735289.01	granica województwa
2504	310826.54	735299.02	granica województwa
2505	310816.59	735307.51	granica województwa
2506	310791.91	735328.42	granica województwa
2507	310790.15	735330.78	granica województwa
2508	310767.16	735350.26	granica województwa
2509	310740.99	735370.80	granica województwa
2510	310718.86	735388.19	granica województwa
2511	310717.41	735389.33	granica województwa
2512	310706.58	735399.30	granica województwa
2513	310689.52	735411.50	granica województwa
2514	310674.15	735423.29	granica województwa
2515	310687.95	735432.14	granica województwa
2516	310693.24	735436.12	granica województwa
2517	310715.65	735451.18	granica województwa
2518	310748.01	735476.07	granica województwa
2519	310756.90	735483.78	granica województwa
2520	310758.47	735502.59	granica województwa
2521	310758.11	735525.11	granica województwa
2522	310758.31	735539.72	granica województwa
2523	310758.65	735558.82	granica województwa
2524	310758.24	735565.86	granica województwa
2525	310759.17	735577.32	granica województwa
2526	310759.17	735599.12	granica województwa
2527	310758.84	735603.36	granica województwa
2528	310771.67	735617.42	granica województwa
2529	310811.19	735634.55	granica województwa
2530	310802.66	735652.19	granica województwa
2531	310798.56	735654.38	granica województwa
2532	310764.80	735671.16	granica województwa
2533	310741.54	735682.73	granica województwa
2534	310736.27	735684.85	granica województwa
2535	310734.72	735690.18	granica województwa
2536	310728.34	735705.80	granica województwa

Nr	X	Y	Komentarz
2537	310724.62	735714.94	granica województwa
2538	310720.50	735725.04	granica województwa
2539	310713.13	735743.10	granica województwa
2540	310701.71	735769.46	granica województwa
2541	310712.79	735778.39	granica województwa
2542	310716.20	735780.26	granica województwa
2543	310725.01	735802.74	granica województwa
2544	310708.53	735807.14	granica województwa
2545	310698.28	735809.86	granica województwa
2546	310697.39	735822.17	granica województwa
2547	310694.82	735840.03	granica województwa
2548	310714.11	735878.78	granica województwa
2549	310716.56	735885.98	granica województwa
2550	310709.76	735908.28	granica województwa
2551	310652.00	735858.82	granica województwa
2552	310612.39	735853.11	granica województwa
2553	310605.54	735865.86	granica województwa
2554	310592.66	735887.36	granica województwa
2555	310586.25	735898.07	granica województwa
2556	310579.25	735909.76	granica województwa
2557	310574.34	735918.09	granica województwa
2558	310572.22	735926.42	granica województwa
2559	310569.23	735938.07	granica województwa
2560	310557.29	735984.45	granica województwa
2561	310552.41	736003.42	granica województwa
2562	310550.91	736006.30	granica województwa
2563	310557.14	736017.93	granica województwa
2564	310564.70	736020.84	granica województwa
2565	310592.27	736030.59	granica województwa
2566	310589.54	736045.66	granica województwa
2567	310565.90	736064.81	granica województwa
2568	310550.65	736075.38	granica województwa
2569	310549.70	736076.11	granica województwa
2570	310531.01	736090.39	granica województwa
2571	310529.60	736091.46	granica województwa
2572	310522.85	736096.62	granica województwa
2573	310520.03	736111.19	granica województwa
2574	310534.76	736108.38	granica województwa
2575	310560.31	736103.51	granica województwa
2576	310601.64	736096.38	granica województwa
2577	310609.96	736094.03	granica województwa
2578	310618.54	736091.14	granica województwa
2579	310658.41	736073.71	granica województwa
2580	310675.72	736095.49	granica województwa

Nr	X	Y	Komentarz
2581	310670.80	736111.76	granica województwa
2582	310635.81	736125.22	granica województwa
2583	310608.73	736116.81	granica województwa
2584	310617.49	736149.43	granica województwa
2585	310623.21	736171.65	granica województwa
2586	310615.14	736197.45	granica województwa
2587	310601.72	736208.65	granica województwa
2588	310581.16	736220.05	granica województwa
2589	310554.26	736183.98	granica województwa
2590	310536.29	736159.91	granica województwa
2591	310528.55	736189.92	granica województwa
2592	310519.50	736223.55	granica województwa
2593	310515.65	736236.98	granica województwa
2594	310540.73	736247.34	granica województwa
2595	310542.08	736247.92	granica województwa
2596	310574.91	736261.49	granica województwa
2597	310539.32	736312.15	granica województwa
2598	310530.37	736320.56	granica województwa
2599	310499.84	736347.10	granica województwa
2600	310479.35	736380.83	granica województwa
2601	310468.27	736398.53	granica województwa
2602	310467.73	736400.98	granica województwa
2603	310464.18	736422.30	granica województwa
2604	310475.29	736438.59	granica województwa
2605	310397.56	736394.72	granica województwa
2606	310386.16	736387.93	granica województwa
2607	310350.60	736443.17	granica województwa
2608	310346.61	736464.23	granica województwa
2609	310331.02	736625.61	granica województwa
2610	310336.55	736642.15	granica województwa
2611	310341.64	736647.73	granica województwa
2612	310408.23	736703.45	granica województwa
2613	310462.03	736708.79	granica województwa
2614	310473.29	736710.40	granica województwa
2615	310495.32	736690.43	granica województwa
2616	310506.46	736683.29	granica województwa
2617	310528.89	736675.70	granica województwa
2618	310552.13	736678.82	granica województwa
2619	310573.24	736696.54	granica województwa
2620	310602.26	736725.14	granica województwa
2621	310621.72	736756.80	granica województwa
2622	310624.31	736797.55	granica województwa
2623	310601.90	736837.01	granica województwa
2624	310579.17	736868.26	granica województwa

Nr	X	Y	Komentarz
2625	310529.34	736896.78	granica województwa
2626	310472.55	736926.59	granica województwa
2627	310449.40	736942.55	granica województwa
2628	310408.50	736954.31	granica województwa
2629	310361.94	736970.93	granica województwa
2630	310317.68	736990.98	granica województwa
2631	310281.95	737015.60	granica województwa
2632	310247.72	737054.18	granica województwa
2633	310250.69	737077.71	granica województwa
2634	310267.91	737103.14	granica województwa
2635	310290.03	737135.43	granica województwa
2636	310312.05	737164.23	granica województwa
2637	310327.65	737181.31	granica województwa
2638	310341.44	737205.83	granica województwa
2639	310345.70	737232.82	granica województwa
2640	310352.15	737261.70	granica województwa
2641	310353.69	737316.51	granica województwa
2642	310342.77	737372.46	granica województwa
2643	310323.48	737414.14	granica województwa
2644	310325.93	737429.07	otulina III
2645	310383.84	737420.47	otulina III
2646	310386.02	737431.49	otulina III
2647	310384.78	737440.82	otulina III
2648	310378.65	737487.06	otulina III
2649	310377.54	737495.37	otulina III
2650	310376.41	737503.90	otulina III
2651	310369.30	737527.96	otulina III
2652	310364.61	737543.82	otulina III
2653	310359.28	737561.82	otulina III
2654	310350.68	737590.86	otulina III
2655	310339.75	737608.32	otulina III
2656	310334.28	737617.07	otulina III
2657	310329.72	737624.35	otulina III
2658	310322.89	737635.28	otulina III
2659	310323.77	737639.59	otulina III
2660	310326.55	737653.15	otulina III
2661	310329.77	737668.90	otulina III
2662	310331.53	737677.49	otulina III
2663	310335.11	737682.43	otulina III
2664	310345.28	737696.49	otulina III
2665	310354.00	737708.54	otulina III
2666	310361.81	737719.32	otulina III
2667	310363.08	737725.58	otulina III
2668	310363.83	737729.31	otulina III

Nr	X	Y	Komentarz
2669	310365.41	737737.10	otulina III
2670	310368.02	737749.99	otulina III
2671	310370.99	737764.75	otulina III
2672	310373.82	737778.73	otulina III
2673	310376.46	737791.73	otulina III
2674	310377.48	737796.81	otulina III
2675	310378.87	737803.66	otulina III
2676	310381.48	737816.57	otulina III
2677	310383.29	737825.52	otulina III
2678	310383.96	737828.54	otulina III
2679	310386.69	737840.88	otulina III
2680	310389.36	737852.95	otulina III
2681	310392.36	737866.51	otulina III
2682	310393.56	737871.94	otulina III
2683	310393.51	737874.79	otulina III
2684	310393.36	737884.94	otulina III
2685	310393.16	737898.27	otulina III
2686	310392.98	737910.46	otulina III
2687	310392.79	737922.46	otulina III
2688	310392.63	737933.23	otulina III
2689	310392.42	737947.04	otulina III
2690	310392.08	737969.73	otulina III
2691	310391.82	737986.83	otulina III
2692	310385.26	737990.62	otulina III
2693	310366.87	738001.24	otulina III
2694	310344.24	738014.29	otulina III
2695	310332.76	738029.23	otulina III
2696	310318.23	738048.14	otulina III
2697	310312.52	738070.81	otulina III
2698	310306.77	738093.61	otulina III
2699	310295.03	738140.24	otulina III
2700	310268.59	738151.16	otulina III
2701	310249.27	738186.53	otulina III
2702	310248.21	738188.48	otulina III
2703	310245.14	738194.10	otulina III
2704	310294.43	738326.08	otulina III
2705	310314.04	738378.57	otulina III
2706	310328.04	738416.07	otulina III
2707	310341.55	738452.25	otulina III
2708	310343.00	738456.11	otulina III
2709	310346.22	738464.66	otulina III
2710	310348.80	738471.48	otulina III
2711	310351.21	738477.89	otulina III
2712	310358.59	738497.52	otulina III

Nr	X	Y	Komentarz
2713	310365.12	738514.86	otulina III
2714	310373.57	738537.28	otulina III
2715	310378.78	738551.20	otulina III
2716	310383.76	738564.46	otulina III
2717	310385.46	738569.00	otulina III
2718	310387.15	738573.48	otulina III
2719	310388.75	738577.73	otulina III
2720	310394.17	738592.22	otulina III
2721	310399.17	738605.61	otulina III
2722	310404.08	738618.72	otulina III
2723	310410.38	738635.56	otulina III
2724	310419.49	738659.91	otulina III
2725	310424.76	738673.98	otulina III
2726	310429.01	738685.33	otulina III
2727	310438.53	738710.73	otulina III
2728	310445.69	738729.84	otulina III
2729	310448.05	738736.12	otulina III
2730	310457.43	738761.16	otulina III
2731	310462.99	738775.98	otulina III
2732	310468.66	738791.13	otulina III
2733	310474.22	738805.93	otulina III
2734	310479.80	738820.81	otulina III
2735	310483.59	738830.93	otulina III
2736	310487.38	738841.04	otulina III
2737	310489.24	738846.01	otulina III
2738	310491.14	738851.06	otulina III
2739	310493.99	738858.65	otulina III
2740	310496.80	738866.14	otulina III
2741	310498.44	738870.54	otulina III
2742	310502.48	738881.33	otulina III
2743	310508.05	738896.23	otulina III
2744	310513.69	738911.31	otulina III
2745	310519.30	738926.29	otulina III
2746	310520.52	738929.53	otulina III
2747	310535.80	738970.37	otulina III
2748	310539.75	738980.95	otulina III
2749	310547.91	739002.76	otulina III
2750	310560.07	739035.24	otulina III
2751	310572.23	739067.74	otulina III
2752	310574.80	739074.63	otulina III
2753	310579.99	739090.21	otulina III
2754	310583.94	739102.06	otulina III
2755	310587.72	739113.42	otulina III
2756	310595.41	739136.52	otulina III

Nr	X	Y	Komentarz
2757	310606.63	739170.23	otulina III
2758	310611.91	739186.08	otulina III
2759	310616.56	739200.42	otulina III
2760	310618.42	739206.13	otulina III
2761	310626.44	739231.17	otulina III
2762	310635.70	739259.50	otulina III
2763	310644.25	739285.64	otulina III
2764	310651.02	739306.33	otulina III
2765	310652.66	739311.32	otulina III
2766	310657.82	739326.90	otulina III
2767	310664.35	739346.62	otulina III
2768	310674.73	739377.96	otulina III
2769	310685.51	739410.13	otulina III
2770	310696.14	739441.90	otulina III
2771	310706.78	739473.71	otulina III
2772	310716.97	739504.14	otulina III
2773	310726.28	739532.44	otulina III
2774	310737.57	739566.76	otulina III
2775	310748.13	739598.83	otulina III
2776	310757.56	739627.50	otulina III
2777	310767.58	739657.95	otulina III
2778	310774.19	739678.02	otulina III
2779	310780.82	739698.19	otulina III
2780	310786.37	739715.05	otulina III
2781	310789.96	739725.95	otulina III
2782	310791.47	739730.54	otulina III
2783	310793.62	739736.77	otulina III
2784	310797.68	739748.57	otulina III
2785	310808.00	739778.53	otulina III
2786	310809.24	739780.89	otulina III
2787	310815.34	739798.58	otulina III
2788	310818.68	739808.27	otulina III
2789	310828.61	739837.08	otulina III
2790	310838.66	739866.23	otulina III
2791	310849.08	739896.43	otulina III
2792	310855.63	739915.45	otulina III
2793	310862.07	739934.12	otulina III
2794	310868.65	739953.20	otulina III
2795	310875.10	739972.00	otulina III
2796	310876.80	739976.83	otulina III
2797	310880.88	739988.68	otulina III
2798	310881.65	739991.17	otulina III
2799	310887.14	740008.99	otulina III
2800	310892.48	740026.33	otulina III

Nr	X	Y	Komentarz
2801	310897.62	740042.99	otulina III
2802	310903.26	740061.27	otulina III
2803	310909.11	740080.25	otulina III
2804	310914.86	740098.92	otulina III
2805	310920.59	740117.51	otulina III
2806	310925.13	740132.24	otulina III
2807	310928.76	740144.01	otulina III
2808	310931.48	740152.81	otulina III
2809	310933.99	740160.99	otulina III
2810	310934.44	740162.42	otulina III
2811	310938.01	740173.89	otulina III
2812	310938.39	740175.13	otulina III
2813	310790.23	740194.12	otulina III
2814	310687.63	740209.93	otulina III
2815	310682.60	740210.70	otulina III
2816	310504.38	740240.69	granica obrębu - otulina III
2817	310448.33	740246.06	granica obrębu - otulina III
2818	310394.68	740249.77	granica obrębu - otulina III
2819	310361.73	740253.96	granica obrębu - otulina III
2820	310328.23	740259.27	granica obrębu - otulina III
2821	310296.57	740262.81	granica obrębu - otulina III
2822	310291.78	740263.47	granica obrębu - otulina III
2823	310140.20	740285.93	granica obrębu - otulina III
2824	310121.55	740288.21	granica obrębu - otulina III
2825	310028.30	740299.31	granica obrębu - otulina III
2826	310012.16	740301.31	granica obrębu - otulina III
2827	309884.80	740317.12	granica obrębu - otulina III
2828	309863.61	740319.75	granica obrębu - otulina III
2829	309847.54	740321.74	granica obrębu - otulina III
2830	309839.43	740322.56	granica obrębu - otulina III
2831	309816.84	740324.83	granica obrębu - otulina III
2832	309808.91	740325.86	granica obrębu - otulina III
2833	309755.74	740332.74	granica obrębu - otulina III
2834	309751.77	740333.25	granica obrębu - otulina III
2835	309731.68	740335.86	granica obrębu - otulina III
2836	309683.83	740342.99	granica obrębu - otulina III
2837	309562.78	740358.25	granica obrębu - otulina III
2838	309542.92	740360.76	granica obrębu - otulina III
2839	309503.19	740365.77	granica obrębu - otulina III
2840	309510.51	740367.87	granica obrębu - otulina III
2841	309513.01	740367.56	granica obrębu - otulina III
2842	309523.37	740365.75	granica obrębu - otulina III
2843	309530.46	740365.97	granica obrębu - otulina III
2844	309536.42	740376.31	granica obrębu - otulina III

Nr	X	Y	Komentarz
2845	309543.45	740403.89	granica obrębu - otulina III
2846	309539.14	740421.83	granica obrębu - otulina III
2847	309524.53	740433.52	granica obrębu - otulina III
2848	309515.32	740455.27	granica obrębu - otulina III
2849	309519.35	740470.11	granica obrębu - otulina III
2850	309528.35	740476.36	granica obrębu - otulina III
2851	309532.82	740487.68	granica obrębu - otulina III
2852	309530.37	740490.37	granica obrębu - otulina III
2853	309527.62	740499.17	granica obrębu - otulina III
2854	309508.06	740503.75	granica obrębu - otulina III
2855	309499.53	740501.42	granica obrębu - otulina III
2856	309489.45	740504.18	granica obrębu - otulina III
2857	309493.10	740556.41	granica obrębu - otulina III
2858	309488.40	740562.98	granica obrębu - otulina III
2859	309470.50	740573.85	granica obrębu - otulina III
2860	309459.52	740600.69	granica obrębu - otulina III
2861	309464.07	740625.25	granica obrębu - otulina III
2862	309466.43	740631.61	granica obrębu - otulina III
2863	309452.34	740648.39	granica obrębu - otulina III
2864	309435.17	740643.62	granica obrębu - otulina III
2865	309418.93	740620.02	granica obrębu - otulina III
2866	309413.55	740633.12	granica obrębu - otulina III
2867	309403.47	740655.75	granica obrębu - otulina III
2868	309411.23	740672.04	granica obrębu - otulina III
2869	309423.18	740689.56	granica obrębu - otulina III
2870	309438.22	740704.49	granica obrębu - otulina III
2871	309442.14	740713.70	granica obrębu - otulina III
2872	309440.66	740725.54	granica obrębu - otulina III
2873	309421.16	740747.06	granica obrębu - otulina III
2874	309411.48	740743.46	granica obrębu - otulina III
2875	309385.63	740746.55	granica obrębu - otulina III
2876	309381.13	740748.11	granica obrębu - otulina III
2877	309357.58	740770.73	granica obrębu - otulina III
2878	309352.99	740790.83	granica obrębu - otulina III
2879	309332.63	740836.56	granica obrębu - otulina III
2880	309316.84	740859.97	granica obrębu - otulina III
2881	309296.68	740868.80	granica obrębu - otulina III
2882	309290.98	740886.66	granica obrębu - otulina III
2883	309308.09	740908.22	granica obrębu - otulina III
2884	309323.82	740915.96	granica obrębu - otulina III
2885	309377.49	740957.97	granica obrębu - otulina III
2886	309406.60	740959.44	granica obrębu - otulina III
2887	309424.01	740978.33	granica obrębu - otulina III
2888	309419.26	740985.03	granica obrębu - otulina III

Nr	X	Y	Komentarz
2889	309418.09	741006.80	granica obrębu - otulina III
2890	309413.14	741038.20	granica obrębu - otulina III
2891	309407.51	741055.71	granica obrębu - otulina III
2892	309408.41	741071.58	granica obrębu - otulina III
2893	309404.21	741074.63	granica obrębu - otulina III
2894	309373.14	741068.05	granica obrębu - otulina III
2895	309370.11	741062.63	granica obrębu - otulina III
2896	309358.35	741052.22	granica obrębu - otulina III
2897	309338.28	741058.67	granica obrębu - otulina III
2898	309330.85	741076.69	granica obrębu - otulina III
2899	309331.53	741113.15	granica obrębu - otulina III
2900	309334.07	741140.52	granica obrębu - otulina III
2901	309325.82	741189.00	granica obrębu - otulina III
2902	309319.88	741269.80	granica obrębu - otulina III
2903	309336.28	741326.15	granica obrębu - otulina III
2904	309334.63	741355.37	granica obrębu - otulina III
2905	309334.37	741359.93	granica obrębu - otulina III
2906	309329.02	741379.59	granica obrębu - otulina III
2907	309327.46	741393.44	granica obrębu - otulina III
2908	309338.70	741439.42	granica obrębu - otulina III
2909	309335.23	741445.98	granica obrębu - otulina III
2910	309330.57	741504.69	granica obrębu - otulina III
2911	309308.77	741542.19	granica obrębu - otulina III
2912	309268.11	741563.92	granica obrębu - otulina III
2913	309261.23	741603.41	granica obrębu - otulina III
2914	309268.45	741642.21	granica obrębu - otulina III
2915	309230.42	741694.44	granica obrębu - otulina III
2916	309236.40	741711.78	granica obrębu - otulina III
2917	309257.77	741729.53	granica obrębu - otulina III
2918	309258.14	741754.04	granica obrębu - otulina III
2919	309259.97	741759.57	granica obrębu - otulina III
2920	309273.92	741801.71	granica obrębu - otulina III
2921	309266.35	741822.86	granica obrębu - otulina III
2922	309280.22	741843.54	granica obrębu - otulina III
2923	309279.80	741847.91	granica obrębu - otulina III
2924	309276.65	741880.75	granica obrębu - otulina III
2925	309285.67	741909.65	granica obrębu - otulina III
2926	309292.56	741937.34	granica obrębu - otulina III
2927	309287.49	741952.29	granica obrębu - otulina III
2928	309284.92	741958.06	granica obrębu - otulina III
2929	309270.41	741973.24	granica obrębu - otulina III
2930	309261.52	741987.18	granica obrębu - otulina III
2931	309257.65	742006.00	granica obrębu - otulina III
2932	309276.90	742047.57	granica obrębu - otulina III

Nr	X	Y	Komentarz
2933	309281.15	742056.74	granica obrębu - otulina III
2934	309290.14	742076.13	granica obrębu - otulina III
2935	309299.64	742096.64	granica obrębu - otulina III
2936	309314.00	742103.23	granica obrębu - otulina III
2937	309324.19	742120.44	granica obrębu - otulina III
2938	309326.03	742158.85	granica obrębu - otulina III
2939	309336.92	742173.32	granica obrębu - otulina III
2940	309376.38	742179.90	otulina III
2941	309396.90	742179.95	otulina III
2942	309400.43	742190.80	otulina III
2943	309400.51	742202.42	otulina III
2944	309391.62	742218.61	otulina III
2945	309384.58	742225.93	otulina III
2946	309362.50	742232.20	otulina III
2947	309361.60	742250.25	otulina III
2948	309359.10	742281.63	otulina III
2949	309354.45	742339.86	otulina III
2950	309349.88	742397.13	otulina III
2951	309347.92	742421.65	otulina III
2952	309334.10	742438.44	otulina III
2953	309326.62	742447.55	otulina III
2954	309319.00	742456.81	otulina III
2955	309316.37	742460.00	otulina III
2956	309300.27	742479.56	otulina III
2957	309271.30	742496.13	otulina III
2958	309267.68	742498.21	otulina III
2959	309267.53	742512.72	otulina III
2960	309267.07	742552.78	otulina III
2961	309266.63	742595.70	otulina III
2962	309266.42	742614.77	otulina III
2963	309266.19	742635.73	otulina III
2964	309265.87	742665.38	otulina III
2965	309262.95	742677.89	otulina III
2966	309254.48	742714.96	otulina III
2967	309255.27	742718.68	otulina III
2968	309259.67	742739.42	otulina III
2969	309263.56	742757.71	otulina III
2970	309271.34	742794.41	otulina III
2971	309310.33	742796.24	otulina III
2972	309309.44	742805.43	otulina III
2973	309308.39	742816.14	otulina III
2974	309307.29	742827.35	otulina III
2975	309303.30	742868.25	otulina III
2976	309301.73	742884.35	otulina III

Nr	X	Y	Komentarz
2977	309300.19	742900.05	otulina III
2978	309296.26	742940.42	otulina III
2979	309292.85	742957.28	otulina III
2980	309284.06	743000.70	otulina III
2981	309280.64	743017.60	otulina III
2982	309276.26	743039.25	otulina III
2983	309276.90	743069.71	otulina III
2984	309277.18	743083.44	otulina III
2985	309277.60	743103.41	otulina III
2986	309277.98	743120.92	otulina III
2987	309267.72	743123.56	granica obrębu - otulina III
2988	309262.87	743124.82	granica obrębu - otulina III
2989	309245.92	743129.19	granica obrębu - otulina III
2990	309258.77	743159.77	granica obrębu - otulina III
2991	309271.59	743190.18	granica obrębu - otulina III
2992	309276.33	743201.42	granica obrębu - otulina III
2993	309277.12	743208.82	granica obrębu - otulina III
2994	309279.95	743235.23	granica obrębu - otulina III
2995	309282.16	743255.85	granica obrębu - otulina III
2996	309283.05	743264.14	granica obrębu - otulina III
2997	309286.01	743291.77	granica obrębu - otulina III
2998	309289.77	743326.81	granica obrębu - otulina III
2999	309289.95	743330.35	granica obrębu - otulina III
3000	309292.58	743381.34	granica obrębu - otulina III
3001	309275.65	743385.20	granica obrębu - otulina III
3002	309253.53	743390.24	granica obrębu - otulina III
3003	309226.38	743414.56	granica obrębu - otulina III
3004	309218.12	743421.97	granica obrębu - otulina III
3005	309223.08	743431.25	granica obrębu - otulina III
3006	309238.48	743460.02	granica obrębu - otulina III
3007	309241.66	743493.74	granica obrębu - otulina III
3008	309243.41	743512.31	granica obrębu - otulina III
3009	309233.31	743534.26	granica obrębu - otulina III
3010	309225.26	743551.76	granica obrębu - otulina III
3011	309222.05	743566.30	granica obrębu - otulina III
3012	309224.13	743572.12	granica obrębu - otulina III
3013	309229.79	743588.01	granica obrębu - otulina III
3014	309235.62	743604.36	granica obrębu - otulina III
3015	309245.08	743630.90	granica obrębu - otulina III
3016	309226.58	743644.70	granica obrębu - otulina III
3017	309216.97	743651.88	granica obrębu - otulina III
3018	309210.16	743664.63	granica obrębu - otulina III
3019	309202.11	743679.72	granica obrębu - otulina III
3020	309195.30	743692.49	granica obrębu - otulina III

Nr	X	Y	Komentarz
3021	309184.05	743713.58	granica obrębu - otulina III
3022	309175.32	743729.94	granica obrębu - otulina III
3023	309161.67	743755.53	granica obrębu - otulina III
3024	309163.99	743777.45	granica obrębu - otulina III
3025	309167.95	743814.80	granica obrębu - otulina III
3026	309171.13	743844.78	granica obrębu - otulina III
3027	309172.72	743852.98	granica obrębu - otulina III
3028	309177.98	743880.14	granica obrębu - otulina III
3029	309183.16	743906.77	granica obrębu - otulina III
3030	309189.00	743936.90	granica obrębu - otulina III
3031	309194.39	743964.70	granica obrębu - otulina III
3032	309206.72	744028.24	granica obrębu - otulina III
3033	309204.46	744053.63	granica obrębu - otulina III
3034	309202.36	744077.15	granica obrębu - otulina III
3035	309200.64	744096.40	granica obrębu - otulina III
3036	309179.99	744133.65	granica obrębu - otulina III
3037	309157.29	744174.59	granica obrębu - otulina III
3038	309156.58	744198.67	granica obrębu - otulina III
3039	309155.78	744225.30	granica obrębu - otulina III
3040	309155.01	744251.15	otulina III
3041	309155.50	744253.19	otulina III
3042	309159.29	744268.85	otulina III
3043	309166.51	744299.25	otulina III
3044	309171.91	744321.85	otulina III
3045	309177.75	744346.28	otulina III
3046	309180.15	744356.29	otulina III
3047	309184.67	744360.43	otulina III
3048	309198.99	744373.55	otulina III
3049	309212.51	744385.92	otulina III
3050	309222.29	744410.38	otulina III
3051	309230.26	744431.52	otulina III
3052	309230.61	744433.79	otulina III
3053	309234.16	744456.66	otulina III
3054	309238.16	744482.21	otulina III
3055	309243.39	744515.82	otulina III
3056	309245.32	744528.22	otulina III
3057	309242.09	744533.09	otulina III
3058	309228.14	744554.10	otulina III
3059	309214.92	744574.05	otulina III
3060	309200.75	744595.39	otulina III
3061	309194.83	744604.32	otulina III
3062	309155.02	744655.80	otulina III
3063	309148.30	744664.49	otulina III
3064	309148.48	744668.45	otulina III

Nr	X	Y	Komentarz
3065	309149.38	744688.91	otulina III
3066	309150.19	744707.36	otulina III
3067	309151.33	744733.25	otulina III
3068	309151.69	744741.20	otulina III
3069	309152.42	744757.93	otulina III
3070	309153.58	744783.94	otulina III
3071	309154.69	744809.21	otulina III
3072	309155.80	744834.41	otulina III
3073	309157.64	744853.36	otulina III
3074	309170.02	744856.40	otulina III
3075	309207.08	744865.46	otulina III
3076	309201.60	744873.63	otulina III
3077	309180.82	744904.61	otulina III
3078	309191.45	744916.63	otulina III
3079	309214.45	744936.60	otulina III
3080	309224.79	744945.48	otulina III
3081	309231.34	744951.12	otulina III
3082	309247.37	744964.90	otulina III
3083	309275.23	744988.86	otulina III
3084	309259.16	744993.67	otulina III
3085	309259.09	744999.87	otulina III
3086	309258.26	745070.44	otulina III
3087	309258.01	745090.89	otulina III
3088	309255.76	745127.44	otulina III
3089	309252.63	745178.17	otulina III
3090	309254.66	745181.46	otulina III
3091	309274.27	745213.14	otulina III
3092	309290.08	745238.68	otulina III
3093	309283.89	745248.01	otulina III
3094	309251.65	745296.60	otulina III
3095	309244.06	745308.05	otulina III
3096	309240.68	745350.89	otulina III
3097	309236.74	745401.07	otulina III
3098	309234.53	745442.02	otulina III
3099	309231.13	745507.55	otulina III
3100	309238.40	745556.10	otulina III
3101	309237.82	745584.11	otulina III
3102	309237.21	745613.12	otulina III
3103	309237.17	745615.11	otulina III
3104	309236.32	745617.57	otulina III
3105	309235.85	745618.96	otulina III
3106	309222.99	745656.36	otulina III
3107	309222.83	745660.56	otulina III
3108	309221.41	745697.34	otulina III

Nr	X	Y	Komentarz
3109	309220.33	745725.30	otulina III
3110	309220.18	745729.19	otulina III
3111	309219.67	745742.30	otulina III
3112	309217.87	745786.36	otulina III
3113	309216.49	745819.87	otulina III
3114	309215.58	745842.52	otulina III
3115	309215.51	745843.88	otulina III
3116	309214.68	745864.34	otulina III
3117	309214.05	745879.80	otulina III
3118	309213.20	745898.00	otulina III
3119	309212.43	745914.40	otulina III
3120	309210.70	745951.40	otulina III
3121	309208.24	746003.97	otulina III
3122	309206.08	746050.14	otulina III
3123	309205.96	746057.52	otulina III
3124	309204.93	746116.55	otulina III
3125	309204.13	746162.17	otulina III
3126	309203.51	746171.34	otulina III
3127	309202.63	746182.91	otulina III
3128	309195.00	746227.26	otulina III
3129	309195.86	746234.82	otulina III
3130	309200.04	746271.89	otulina III
3131	309201.78	746287.32	otulina III
3132	309207.00	746333.64	otulina III
3133	309210.51	746364.74	otulina III
3134	309205.75	746383.71	otulina III
3135	309195.67	746423.91	otulina III
3136	309181.77	746480.21	otulina III
3137	309182.51	746482.18	otulina III
3138	309192.53	746508.85	otulina III
3139	309193.41	746511.19	otulina III
3140	309186.60	746532.74	otulina III
3141	309171.54	746580.42	granica obrębu - otulina III
3142	309171.49	746584.73	granica obrębu - otulina III
3143	309171.39	746593.87	granica obrębu - otulina III
3144	309170.85	746643.72	granica obrębu - otulina III
3145	309170.33	746691.09	granica obrębu - otulina III
3146	309169.61	746758.28	granica obrębu - otulina III
3147	309162.07	746790.51	granica obrębu - otulina III
3148	309161.05	746794.86	granica obrębu - otulina III
3149	309154.23	746824.04	granica obrębu - otulina III
3150	309148.30	746843.19	granica obrębu - otulina III
3151	309140.51	746868.39	granica obrębu - otulina III
3152	309133.17	746892.06	granica obrębu - otulina III

Nr	X	Y	Komentarz
3153	309132.28	746894.96	granica obrębu - otulina III
3154	309127.64	746912.09	granica obrębu - otulina III
3155	309124.93	746924.28	granica obrębu - otulina III
3156	309094.43	747058.77	granica obrębu - otulina III
3157	309066.00	747174.09	granica obrębu - otulina III
3158	309048.29	747234.18	otulina III
3159	309044.02	747248.92	otulina III
3160	309033.78	747284.23	granica obrębu - otulina III
3161	309028.77	747383.02	granica obrębu - otulina III
3162	309042.47	747384.54	granica obrębu - otulina III
3163	308988.24	747604.52	granica obrębu - otulina III
3164	309023.54	747752.70	granica obrębu - otulina III
3165	309061.44	747938.53	granica obrębu - otulina III
3166	309070.40	747974.24	granica obrębu - otulina III
3167	309080.05	748012.78	granica obrębu - otulina III
3168	309089.88	748051.86	granica obrębu - otulina III
3169	309127.41	748040.77	granica obrębu - otulina III
3170	309184.94	748002.53	granica obrębu - otulina III
3171	309228.39	747971.95	granica obrębu - otulina III
3172	309291.30	747927.68	granica obrębu - otulina III
3173	309396.46	747856.35	granica obrębu - otulina III
3174	309422.36	747838.39	granica obrębu - otulina III
3175	309433.27	747830.81	granica obrębu - otulina III
3176	309446.41	747860.01	granica obrębu - otulina III
3177	309460.37	747890.92	granica obrębu - otulina III
3178	309466.27	747903.96	granica obrębu - otulina III
3179	309473.13	747919.33	granica obrębu - otulina III
3180	309487.63	747952.06	granica obrębu - otulina III
3181	309501.37	747983.05	granica obrębu - otulina III
3182	309518.17	748020.85	granica obrębu - otulina III
3183	309536.49	748062.13	granica obrębu - otulina III
3184	309541.57	748073.48	granica obrębu - otulina III
3185	309547.05	748085.69	granica obrębu - otulina III
3186	309549.27	748090.72	granica obrębu - otulina III
3187	309553.39	748099.94	granica obrębu - otulina III
3188	309571.63	748140.77	granica obrębu - otulina III
3189	309591.58	748185.40	granica obrębu - otulina III
3190	309600.95	748206.37	granica obrębu - otulina III
3191	309627.31	748265.81	granica obrębu - otulina III
3192	309628.52	748268.55	granica obrębu - otulina III
3193	309639.16	748292.52	granica obrębu - otulina III
3194	309651.04	748319.31	granica obrębu - otulina III
3195	309662.93	748346.11	granica obrębu - otulina III
3196	309680.29	748385.26	granica obrębu - otulina III

Nr	X	Y	Komentarz
3197	309688.82	748404.68	granica obrębu - otulina III
3198	309698.71	748427.20	granica obrębu - otulina III
3199	309706.43	748444.79	granica obrębu - otulina III
3200	309714.52	748463.19	granica obrębu - otulina III
3201	309722.57	748481.50	granica obrębu - otulina III
3202	309734.98	748509.81	granica obrębu - otulina III
3203	309747.37	748538.01	granica obrębu - otulina III
3204	309768.81	748586.81	granica obrębu - otulina III
3205	309751.57	748594.10	otulina III
3206	309669.25	748636.88	otulina III
3207	309593.69	748676.24	otulina III
3208	309557.86	748695.03	otulina III
3209	309546.27	748701.10	otulina III
3210	309539.00	748704.92	otulina III
3211	309532.31	748681.47	otulina III
3212	309526.72	748684.55	otulina III
3213	309521.26	748669.33	otulina III
3214	309512.50	748644.85	otulina III
3215	309442.29	748659.87	otulina III
3216	309438.73	748668.64	otulina III
3217	309214.78	748725.40	otulina III
3218	309197.81	748729.05	otulina III
3219	309182.10	748732.84	otulina III
3220	309174.32	748731.10	otulina III
3221	309161.34	748734.92	otulina III
3222	309079.77	748755.35	granica gminy
3223	309077.41	748746.55	granica gminy
3224	308954.63	748786.03	granica gminy
3225	308801.66	748827.29	granica gminy
3226	308721.52	748849.32	granica gminy
3227	308669.55	748865.01	granica gminy
3228	308653.53	748882.54	granica gminy
3229	308521.98	748876.21	granica gminy
3230	308519.69	748882.27	granica gminy
3231	308509.52	748909.22	granica gminy
3232	308499.82	748934.88	granica gminy
3233	308493.41	748951.90	granica gminy
3234	308482.35	748981.18	granica gminy
3235	308479.46	748986.19	granica gminy
3236	308467.32	749007.22	granica gminy
3237	308460.54	749018.99	granica gminy
3238	308454.05	749030.23	granica gminy
3239	308447.13	749054.05	granica gminy
3240	308443.22	749067.50	granica gminy

Nr	X	Y	Komentarz
3241	308439.40	749080.66	granica gminy
3242	308426.13	749126.30	granica gminy
3243	308425.47	749130.26	granica gminy
3244	308416.84	749181.90	granica gminy
3245	308411.77	749212.36	granica gminy
3246	308406.86	749241.72	granica gminy
3247	308406.22	749261.54	granica gminy
3248	308405.53	749282.58	granica gminy
3249	308404.90	749302.41	granica gminy
3250	308404.44	749308.69	granica gminy
3251	308390.69	749408.78	granica powiatu
3252	308350.03	749466.41	granica powiatu
3253	308340.90	749501.09	granica powiatu
3254	308323.22	749511.38	granica powiatu
3255	308292.09	749632.87	granica powiatu
3256	308270.11	749674.45	granica powiatu
3257	308260.61	749697.08	granica powiatu
3258	308245.94	749732.05	granica powiatu
3259	308212.77	749779.35	granica powiatu
3260	308200.31	749871.64	granica powiatu
3261	308177.33	749917.97	granica powiatu
3262	308134.83	750041.73	granica powiatu
3263	308122.29	750074.81	granica powiatu
3264	308122.12	750076.01	granica powiatu
3265	308112.19	750141.81	granica powiatu
3266	308079.71	750186.77	granica powiatu
3267	308073.59	750250.29	granica powiatu
3268	308104.99	750324.89	granica powiatu
3269	308102.66	750365.26	granica powiatu
3270	308130.08	750458.86	granica powiatu
3271	308115.36	750533.76	granica powiatu
3272	308114.74	750552.93	granica powiatu
3273	308082.05	750655.79	granica powiatu
3274	308066.95	750780.08	granica powiatu
3275	308059.38	750837.73	granica powiatu
3276	308041.96	750901.16	granica powiatu
3277	308041.73	750906.48	granica powiatu
3278	308039.52	750955.11	granica powiatu
3279	308041.36	751034.15	granica powiatu
3280	308016.42	751057.84	granica powiatu
3281	308007.04	751066.76	granica powiatu
3282	307999.62	751094.83	granica powiatu
3283	308003.18	751164.32	granica powiatu
3284	308018.89	751211.27	granica powiatu

Nr	X	Y	Komentarz
3285	308020.16	751242.81	granica powiatu
3286	308002.63	751287.83	granica powiatu
3287	307962.08	751376.20	granica powiatu
3288	307974.18	751495.58	granica powiatu
3289	307988.16	751620.45	granica powiatu
3290	308042.49	751799.69	granica powiatu
3291	308054.11	751841.21	granica powiatu
3292	308088.92	751965.72	granica powiatu
3293	308198.92	751921.08	granica powiatu
3294	308281.80	752146.37	granica powiatu
3295	308290.88	752257.75	granica powiatu
3296	308294.14	752320.41	granica powiatu
3297	308276.63	752384.33	granica powiatu
3298	308290.41	752454.48	granica powiatu
3299	308306.80	752467.32	granica powiatu
3300	308356.08	752505.96	granica powiatu
3301	308371.22	752528.46	granica powiatu
3302	308377.53	752669.55	granica powiatu
3303	308397.95	752713.41	granica powiatu
3304	308400.55	752794.76	granica powiatu
3305	308429.36	752926.38	granica powiatu
3306	308454.64	752994.53	granica powiatu
3307	308516.30	753032.15	granica powiatu
3308	308530.69	753137.41	granica powiatu
3309	308542.76	753225.78	granica powiatu
3310	308576.83	753322.12	granica powiatu
3311	308645.62	753443.23	granica powiatu
3312	308699.61	753603.05	granica powiatu
3313	308766.00	753795.46	granica powiatu
3314	308766.97	753797.42	granica powiatu
3315	308837.10	753939.17	granica powiatu
3316	308874.35	754117.59	granica powiatu
3317	308907.63	754272.06	granica powiatu
3318	309039.98	754376.58	granica powiatu
3319	309056.28	754390.92	granica powiatu
3320	309059.78	754393.42	granica powiatu
3321	309126.50	754440.83	granica powiatu
3322	309271.69	754562.86	granica powiatu
3323	309349.52	754625.93	granica powiatu
3324	309466.47	754720.71	granica powiatu
3325	309467.70	754721.58	granica powiatu
3326	309528.52	754764.76	granica powiatu
3327	309540.30	754772.72	granica powiatu
3328	309655.76	754869.90	granica powiatu

Nr	X	Y	Komentarz
3329	309740.08	754942.50	granica powiatu
3330	309742.91	754952.30	granica powiatu
3331	309710.51	754993.54	granica powiatu
3332	309812.09	755085.37	granica powiatu
3333	309889.76	755166.07	granica powiatu
3334	309935.23	755211.07	granica powiatu
3335	309984.30	755259.65	granica powiatu
3336	310149.55	755373.44	granica powiatu
3337	310154.09	755378.94	granica powiatu
3338	310281.13	755479.67	granica powiatu
3339	310319.31	755511.70	granica powiatu
3340	310321.19	755511.32	granica powiatu
3341	310347.34	755533.26	granica powiatu
3342	310414.94	755587.29	granica powiatu
3343	310421.51	755592.53	granica powiatu
3344	310534.21	755674.69	granica powiatu
3345	310577.82	755708.77	granica powiatu
3346	310660.79	755777.73	granica powiatu
3347	310775.10	755871.15	granica powiatu
3348	310888.59	755958.97	granica powiatu
3349	310913.56	755978.28	granica powiatu
3350	311007.37	756045.89	granica powiatu
3351	311035.71	756013.63	granica powiatu
3352	311044.62	756014.69	granica powiatu
3353	311220.53	756146.88	granica powiatu
3354	311273.88	756181.38	granica powiatu
3355	311411.57	756280.54	granica powiatu
3356	311503.99	756347.09	granica powiatu
3357	311519.50	756361.22	granica powiatu
3358	311605.02	756575.31	granica powiatu
3359	311672.77	756734.76	granica powiatu
3360	311719.76	756845.41	granica powiatu
3361	311739.23	756891.32	granica powiatu
3362	311744.42	756895.25	granica powiatu
3363	311748.97	756898.89	granica powiatu
3364	311755.31	756903.94	granica powiatu
3365	311756.91	756905.21	granica powiatu
3366	311763.32	756910.34	granica powiatu
3367	311764.89	756911.61	granica powiatu
3368	311772.99	756918.07	granica powiatu
3369	311774.60	756919.36	granica powiatu
3370	311781.36	756924.76	granica powiatu
3371	311789.28	756931.09	granica powiatu
3372	311789.66	756931.40	granica powiatu

Nr	X	Y	Komentarz
3373	311798.03	756938.09	granica powiatu
3374	311803.55	756942.50	granica powiatu
3375	311806.80	756945.09	granica powiatu
3376	311814.49	756951.24	granica powiatu
3377	311814.67	756951.38	granica powiatu
3378	311822.57	756957.70	granica powiatu
3379	311822.94	756957.99	granica powiatu
3380	311830.65	756964.14	granica powiatu
3381	311836.61	756968.89	granica powiatu
3382	311838.74	756970.60	granica powiatu
3383	311844.43	756975.16	granica powiatu
3384	311846.72	756976.98	granica powiatu
3385	311853.28	756982.23	granica powiatu
3386	311854.87	756983.42	granica powiatu
3387	311856.56	756984.84	granica powiatu
3388	311862.76	756990.05	granica powiatu
3389	311868.38	756994.77	granica powiatu
3390	311873.18	756998.80	granica powiatu
3391	311881.03	757005.38	granica powiatu
3392	311883.84	757007.73	granica powiatu
3393	311884.76	757008.52	granica powiatu
3394	311894.47	757016.67	granica powiatu
3395	311896.08	757018.02	granica powiatu
3396	311904.97	757025.48	granica powiatu
3397	311905.05	757025.55	granica powiatu
3398	311915.45	757034.27	granica powiatu
3399	311915.74	757034.52	granica powiatu
3400	311926.40	757043.47	granica powiatu
3401	311931.05	757047.38	granica powiatu
3402	311938.53	757053.64	granica powiatu
3403	311946.23	757060.11	granica powiatu
3404	311947.33	757061.03	granica powiatu
3405	311955.92	757068.23	granica powiatu
3406	311960.46	757072.06	granica powiatu
3407	311964.26	757075.24	granica powiatu
3408	311972.85	757082.44	granica powiatu
3409	311976.93	757085.88	granica powiatu
3410	311981.25	757089.52	granica powiatu
3411	311989.05	757096.06	granica powiatu
3412	311989.85	757096.71	granica powiatu
3413	311995.65	757101.60	granica powiatu
3414	311998.27	757103.78	granica powiatu
3415	312006.58	757110.76	granica powiatu
3416	312006.70	757110.86	granica powiatu

Nr	X	Y	Komentarz
3417	312015.73	757118.45	granica powiatu
3418	312023.47	757124.93	granica powiatu
3419	312031.06	757131.32	granica powiatu
3420	312031.70	757131.85	granica powiatu
3421	312040.21	757138.95	granica powiatu
3422	312049.33	757146.59	granica powiatu
3423	312050.55	757147.78	granica powiatu
3424	312058.25	757154.28	granica powiatu
3425	312063.45	757158.67	granica powiatu
3426	312067.31	757161.93	granica powiatu
3427	312070.89	757164.95	granica powiatu
3428	312076.28	757169.49	granica powiatu
3429	312077.15	757170.23	granica powiatu
3430	312085.30	757177.10	granica powiatu
3431	312093.00	757183.59	granica powiatu
3432	312094.23	757184.64	granica powiatu
3433	312103.60	757192.57	granica powiatu
3434	312104.70	757193.49	granica powiatu
3435	312112.47	757200.06	granica powiatu
3436	312118.96	757205.53	granica powiatu
3437	312121.41	757207.59	granica powiatu
3438	312125.76	757211.26	granica powiatu
3439	312130.58	757215.32	granica powiatu
3440	312133.26	757217.60	granica powiatu
3441	312140.34	757223.58	granica powiatu
3442	312140.43	757223.65	granica powiatu
3443	312146.14	757228.27	granica powiatu
3444	312149.97	757231.36	granica powiatu
3445	312158.67	757238.42	granica powiatu
3446	312159.35	757238.97	granica powiatu
3447	312165.91	757244.28	granica powiatu
3448	312169.31	757247.03	granica powiatu
3449	312169.88	757247.50	granica powiatu
3450	312178.79	757254.82	granica powiatu
3451	312183.22	757258.47	granica powiatu
3452	312188.12	757262.48	granica powiatu
3453	312192.79	757266.31	granica powiatu
3454	312197.60	757270.27	granica powiatu
3455	312202.19	757274.05	granica powiatu
3456	312207.01	757277.99	granica powiatu
3457	312212.68	757282.62	granica powiatu
3458	312216.57	757285.85	granica powiatu
3459	312224.91	757292.66	granica powiatu
3460	312225.55	757293.18	granica powiatu

Nr	X	Y	Komentarz
3461	312230.30	757297.08	granica powiatu
3462	312235.84	757301.80	granica powiatu
3463	312236.36	757302.25	granica powiatu
3464	312245.40	757309.88	granica powiatu
3465	312250.29	757314.01	granica powiatu
3466	312255.71	757318.58	granica powiatu
3467	312263.89	757325.50	granica powiatu
3468	312265.42	757326.80	granica powiatu
3469	312275.05	757334.93	granica powiatu
3470	312275.51	757335.32	granica powiatu
3471	312277.89	757337.31	granica powiatu
3472	312284.78	757343.27	granica powiatu
3473	312288.03	757346.09	granica powiatu
3474	312294.53	757351.71	granica powiatu
3475	312302.75	757358.84	granica powiatu
3476	312304.06	757359.96	granica powiatu
3477	312313.21	757367.88	granica powiatu
3478	312315.63	757369.98	granica powiatu
3479	312324.17	757377.37	granica powiatu
3480	312326.92	757379.76	granica powiatu
3481	312335.21	757386.92	granica powiatu
3482	312338.21	757389.53	granica powiatu
3483	312345.11	757395.50	granica powiatu
3484	312351.48	757401.03	granica powiatu
3485	312355.01	757404.08	granica powiatu
3486	312359.32	757407.83	granica powiatu
3487	312361.20	757409.44	granica powiatu
3488	312366.45	757413.47	granica powiatu
3489	312371.03	757417.24	granica powiatu
3490	312377.72	757422.53	granica powiatu
3491	312380.82	757424.99	granica powiatu
3492	312389.41	757431.80	granica powiatu
3493	312390.26	757432.47	granica powiatu
3494	312399.61	757439.90	granica powiatu
3495	312400.63	757440.71	granica powiatu
3496	312412.25	757449.92	granica powiatu
3497	312416.17	757453.02	granica powiatu
3498	312423.05	757458.47	granica powiatu
3499	312425.30	757454.81	granica powiatu
3500	312428.78	757451.29	granica powiatu
3501	312437.80	757464.44	granica powiatu
3502	312438.46	757464.96	granica powiatu
3503	312449.47	757473.46	granica powiatu
3504	312453.71	757476.73	granica powiatu

Nr	X	Y	Komentarz
3505	312457.27	757479.46	granica powiatu
3506	312459.83	757481.45	granica powiatu
3507	312461.48	757482.70	granica powiatu
3508	312473.89	757492.28	granica powiatu
3509	312474.67	757492.88	granica powiatu
3510	312483.15	757499.41	granica powiatu
3511	312487.38	757501.31	granica powiatu
3512	312488.08	757501.61	granica powiatu
3513	312489.53	757502.24	granica powiatu
3514	312494.72	757504.55	granica powiatu
3515	312504.18	757508.50	granica powiatu
3516	312507.09	757510.04	granica powiatu
3517	312518.80	757515.25	granica powiatu
3518	312520.90	757516.28	granica powiatu
3519	312538.32	757524.81	granica powiatu
3520	312540.11	757525.69	granica powiatu
3521	312541.81	757526.52	granica powiatu
3522	312545.09	757533.63	granica powiatu
3523	312545.85	757535.27	granica powiatu
3524	312550.83	757546.04	granica powiatu
3525	312551.55	757547.61	granica powiatu
3526	312557.39	757553.17	granica powiatu
3527	312558.81	757554.53	granica powiatu
3528	312564.88	757560.33	granica powiatu
3529	312567.28	757562.62	granica powiatu
3530	312569.94	757565.15	granica powiatu
3531	312579.03	757573.82	granica powiatu
3532	312581.58	757576.24	granica powiatu
3533	312587.82	757582.21	granica powiatu
3534	312588.74	757583.08	granica powiatu
3535	312597.21	757591.17	granica powiatu
3536	312599.11	757592.98	granica powiatu
3537	312606.84	757600.34	granica powiatu
3538	312608.67	757602.09	granica powiatu
3539	312610.91	757605.46	granica powiatu
3540	312613.98	757610.10	granica powiatu
3541	312619.84	757618.95	granica powiatu
3542	312621.15	757620.93	granica powiatu
3543	312623.03	757623.77	granica powiatu
3544	312624.62	757626.17	granica powiatu
3545	312633.84	757632.59	granica powiatu
3546	312641.03	757637.58	granica powiatu
3547	312644.63	757640.07	granica powiatu
3548	312649.39	757643.37	granica powiatu

Nr	X	Y	Komentarz
3549	312658.44	757649.66	granica powiatu
3550	312664.13	757653.61	granica powiatu
3551	312674.71	757660.96	granica powiatu
3552	312677.01	757662.56	granica powiatu
3553	312688.39	757670.47	granica powiatu
3554	312697.11	757676.53	granica powiatu
3555	312700.12	757678.61	granica powiatu
3556	312703.86	757681.22	granica powiatu
3557	312709.59	757685.20	granica powiatu
3558	312714.22	757688.42	granica powiatu
3559	312720.98	757693.11	granica powiatu
3560	312721.36	757693.37	granica powiatu
3561	312725.89	757696.53	granica powiatu
3562	312730.96	757700.05	granica powiatu
3563	312743.94	757709.05	granica powiatu
3564	312755.54	757717.12	granica powiatu
3565	312765.87	757724.29	granica powiatu
3566	312778.09	757732.12	granica powiatu
3567	312778.71	757731.11	granica powiatu
3568	312780.27	757728.53	granica powiatu
3569	312780.57	757728.07	granica powiatu
3570	312785.65	757729.07	granica powiatu
3571	312932.01	757703.12	granica powiatu
3572	312971.70	757631.96	granica powiatu
3573	312976.28	757627.45	granica powiatu
3574	312990.13	757627.32	granica powiatu
3575	313020.80	757632.13	granica powiatu
3576	313024.62	757634.24	granica powiatu
3577	313052.72	757661.11	granica powiatu
3578	313064.54	757672.41	granica powiatu
3579	313078.91	757686.14	granica powiatu
3580	313085.95	757692.86	granica powiatu
3581	313093.48	757700.07	granica powiatu
3582	313112.44	757718.84	granica powiatu
3583	313156.88	757799.78	granica powiatu
3584	313170.71	757824.94	granica powiatu
3585	313173.16	757823.90	granica powiatu
3586	313256.93	757803.60	granica powiatu
3587	313262.48	757803.46	granica powiatu
3588	313262.08	757781.26	granica powiatu
3589	313277.73	757797.90	granica powiatu
3590	313291.17	757812.31	granica powiatu
3591	313305.56	757827.73	granica powiatu
3592	313319.08	757842.20	granica powiatu

Nr	X	Y	Komentarz
3593	313334.64	757858.88	granica powiatu
3594	313350.05	757875.40	granica powiatu
3595	313364.79	757891.19	granica powiatu
3596	313374.78	757902.03	granica powiatu
3597	313379.35	757906.72	granica powiatu
3598	313394.21	757922.40	granica powiatu
3599	313410.52	757939.60	granica powiatu
3600	313423.59	757953.39	granica powiatu
3601	313439.28	757969.94	granica powiatu
3602	313453.73	757985.17	granica powiatu
3603	313469.21	758001.50	granica powiatu
3604	313484.37	758017.63	granica powiatu
3605	313499.66	758034.59	granica powiatu
3606	313514.90	758051.68	granica powiatu
3607	313530.09	758068.68	granica powiatu
3608	313541.13	758081.19	granica powiatu
3609	313545.59	758085.71	granica powiatu
3610	313561.39	758102.15	granica powiatu
3611	313577.47	758118.87	granica powiatu
3612	313593.48	758135.54	granica powiatu
3613	313601.88	758143.84	granica powiatu
3614	313603.97	758146.09	granica powiatu
3615	313605.40	758148.08	granica powiatu
3616	313609.48	758152.02	granica powiatu
3617	313617.82	758161.10	granica powiatu
3618	313624.84	758168.54	granica powiatu
3619	313630.88	758175.02	granica powiatu
3620	313640.29	758185.14	granica powiatu
3621	313644.44	758189.61	granica powiatu
3622	313655.63	758201.68	granica powiatu
3623	313659.34	758205.63	granica powiatu
3624	313663.83	758210.59	granica powiatu
3625	313671.02	758218.40	granica powiatu
3626	313675.15	758222.75	granica powiatu
3627	313686.85	758235.01	granica powiatu
3628	313692.74	758241.17	granica powiatu
3629	313702.77	758251.65	granica powiatu
3630	313709.35	758258.17	granica powiatu
3631	313719.40	758268.15	granica powiatu
3632	313724.28	758273.02	granica powiatu
3633	313726.22	758274.99	granica powiatu
3634	313728.59	758277.42	granica powiatu
3635	313736.62	758285.60	granica powiatu
3636	313753.32	758302.70	granica powiatu

Nr	X	Y	Komentarz
3637	313753.48	758302.88	granica powiatu
3638	313767.78	758318.29	granica powiatu
3639	313769.93	758320.61	granica powiatu
3640	313780.89	758332.41	granica powiatu
3641	313786.60	758338.55	granica powiatu
3642	313794.96	758347.57	granica powiatu
3643	313803.72	758357.01	granica powiatu
3644	313807.91	758361.52	granica powiatu
3645	313820.45	758375.20	granica powiatu
3646	313820.97	758375.78	granica powiatu
3647	313828.87	758384.65	granica powiatu
3648	313833.96	758389.47	granica powiatu
3649	313838.57	758393.91	granica powiatu
3650	313847.36	758403.07	granica powiatu
3651	313856.30	758412.38	granica powiatu
3652	313875.54	758432.29	granica powiatu
3653	313893.40	758451.87	granica powiatu
3654	313913.71	758473.80	granica powiatu
3655	313930.00	758491.39	granica powiatu
3656	313949.15	758512.06	granica powiatu
3657	313966.78	758529.95	granica powiatu
3658	313994.14	758557.76	granica powiatu
3659	314007.31	758571.90	granica powiatu
3660	314016.85	758582.16	granica powiatu
3661	314031.74	758598.14	granica powiatu
3662	314040.90	758607.51	granica powiatu
3663	314059.03	758631.08	granica powiatu
3664	314069.49	758644.05	granica powiatu
3665	314080.74	758656.41	granica powiatu
3666	314102.19	758682.81	granica powiatu
3667	314103.45	758684.76	granica powiatu
3668	314079.92	758714.48	granica powiatu
3669	314101.79	758729.26	granica powiatu
3670	314138.97	758717.58	granica powiatu
3671	314146.61	758723.05	granica powiatu
3672	314161.01	758740.50	granica powiatu
3673	314163.52	758741.62	granica powiatu
3674	314185.42	758751.41	granica powiatu
3675	314186.92	758753.66	granica powiatu
3676	314194.01	758767.17	granica powiatu
3677	314199.32	758780.76	granica powiatu
3678	314203.05	758790.98	granica powiatu
3679	314207.24	758802.45	granica powiatu
3680	314208.94	758807.09	granica powiatu

Nr	X	Y	Komentarz
3681	314212.95	758810.89	granica powiatu
3682	314213.55	758811.45	granica powiatu
3683	314219.14	758818.95	granica powiatu
3684	314223.81	758825.21	granica powiatu
3685	314226.54	758828.84	granica powiatu
3686	314229.73	758833.10	granica powiatu
3687	314232.53	758836.88	granica powiatu
3688	314234.84	758839.95	granica powiatu
3689	314235.30	758840.57	granica powiatu
3690	314238.70	758845.49	granica powiatu
3691	314244.03	758853.20	granica powiatu
3692	314247.22	758857.84	granica powiatu
3693	314247.76	758864.32	granica powiatu
3694	314248.47	758872.84	granica powiatu
3695	314248.70	758879.68	granica powiatu
3696	314249.15	758892.64	granica powiatu
3697	314249.60	758905.28	granica powiatu
3698	314249.64	758906.00	granica powiatu
3699	314250.00	758913.54	granica powiatu
3700	314250.25	758918.64	granica powiatu
3701	314250.71	758927.86	granica powiatu
3702	314253.13	758938.09	granica powiatu
3703	314253.75	758940.11	granica powiatu
3704	314255.71	758946.50	granica powiatu
3705	314257.73	758953.05	granica powiatu
3706	314264.41	758974.79	granica powiatu
3707	314264.70	758975.73	granica powiatu
3708	314277.33	758985.79	granica powiatu
3709	314279.60	758987.26	granica powiatu
3710	314280.33	758998.90	granica powiatu
3711	314280.56	759003.91	granica powiatu
3712	314280.69	759006.49	granica powiatu
3713	314281.06	759014.07	granica powiatu
3714	314281.28	759018.67	granica powiatu
3715	314281.33	759018.94	granica powiatu
3716	314281.53	759023.87	granica powiatu
3717	314281.80	759029.46	granica powiatu
3718	314281.96	759035.71	granica powiatu
3719	314282.55	759038.68	granica powiatu
3720	314283.70	759045.04	granica powiatu
3721	314284.68	759050.79	granica powiatu
3722	314285.68	759056.65	granica powiatu
3723	314286.01	759058.63	granica powiatu
3724	314286.66	759062.39	granica powiatu

Nr	X	Y	Komentarz
3725	314287.00	759064.33	granica powiatu
3726	314287.79	759068.95	granica powiatu
3727	314288.79	759074.85	granica powiatu
3728	314289.65	759079.86	granica powiatu
3729	314289.98	759081.75	granica powiatu
3730	314291.25	759089.24	granica powiatu
3731	314292.12	759094.22	granica powiatu
3732	314292.25	759094.99	granica powiatu
3733	314292.90	759098.96	granica powiatu
3734	314293.32	759101.32	granica powiatu
3735	314294.59	759108.72	granica powiatu
3736	314294.92	759110.67	granica powiatu
3737	314297.05	759123.21	granica powiatu
3738	314298.38	759130.95	granica powiatu
3739	314299.67	759138.48	granica powiatu
3740	314300.43	759142.91	granica powiatu
3741	314301.71	759146.31	granica powiatu
3742	314302.84	759151.41	granica powiatu
3743	314303.45	759152.77	granica powiatu
3744	314305.17	759158.13	granica powiatu
3745	314307.35	759164.97	granica powiatu
3746	314309.06	759170.30	granica powiatu
3747	314310.45	759174.64	granica powiatu
3748	314315.49	759190.40	granica powiatu
3749	314315.96	759191.87	granica powiatu
3750	314320.81	759207.40	granica powiatu
3751	314320.72	759207.77	granica powiatu
3752	314318.66	759216.34	granica powiatu
3753	314315.29	759230.38	granica powiatu
3754	314313.62	759237.35	granica powiatu
3755	314311.86	759244.58	granica powiatu
3756	314310.01	759248.96	granica powiatu
3757	314312.02	759251.78	granica powiatu
3758	314316.01	759255.59	granica powiatu
3759	314332.63	759271.39	granica powiatu
3760	314339.00	759277.46	granica powiatu
3761	314349.20	759287.79	granica powiatu
3762	314347.72	759308.94	granica powiatu
3763	314347.60	759313.74	granica powiatu
3764	314347.27	759327.34	granica powiatu
3765	314347.03	759338.17	granica powiatu
3766	314346.99	759339.53	granica powiatu
3767	314346.87	759344.49	granica powiatu
3768	314346.75	759349.84	granica powiatu

Nr	X	Y	Komentarz
3769	314346.41	759364.41	granica powiatu
3770	314347.17	759372.21	granica powiatu
3771	314353.81	759378.15	granica powiatu
3772	314363.42	759386.94	granica powiatu
3773	314369.21	759390.97	granica powiatu
3774	314363.40	759410.67	granica powiatu
3775	314361.91	759415.86	granica powiatu
3776	314314.16	759427.85	granica powiatu
3777	314309.24	759438.45	granica powiatu
3778	314305.60	759449.56	granica powiatu
3779	314305.00	759451.37	granica powiatu
3780	314302.01	759460.92	granica powiatu
3781	314295.23	759482.62	granica powiatu
3782	314287.14	759507.54	granica powiatu
3783	314287.23	759509.89	granica powiatu
3784	314286.86	759515.95	granica powiatu
3785	314286.27	759527.13	granica powiatu
3786	314311.00	759534.80	granica powiatu
3787	314300.50	759561.01	granica powiatu
3788	314281.57	759549.05	granica powiatu
3789	314245.81	759543.05	granica powiatu
3790	314230.73	759564.58	granica powiatu
3791	314223.17	759574.37	granica powiatu
3792	314228.67	759584.74	granica powiatu
3793	314238.16	759601.41	granica powiatu
3794	314239.83	759604.35	granica powiatu
3795	314247.51	759617.69	granica powiatu
3796	314251.40	759623.84	granica powiatu
3797	314255.02	759627.93	granica powiatu
3798	314258.22	759631.00	granica powiatu
3799	314266.00	759637.59	granica powiatu
3800	314275.71	759645.76	granica powiatu
3801	314287.38	759655.57	granica powiatu
3802	314288.68	759656.70	granica powiatu
3803	314302.07	759668.30	granica powiatu
3804	314310.87	759675.71	granica powiatu
3805	314311.26	759680.26	granica powiatu
3806	314312.65	759695.84	granica powiatu
3807	314273.78	759695.05	granica powiatu
3808	314282.21	759710.13	granica powiatu
3809	314283.34	759712.64	granica powiatu
3810	314293.00	759732.31	granica powiatu
3811	314297.16	759740.71	granica powiatu
3812	314298.77	759743.98	granica powiatu

Nr	X	Y	Komentarz
3813	314305.73	759754.65	granica powiatu
3814	314299.54	759762.49	granica powiatu
3815	314291.16	759775.38	granica powiatu
3816	314289.41	759778.16	granica powiatu
3817	314288.82	759780.78	granica powiatu
3818	314295.39	759789.54	granica powiatu
3819	314304.33	759797.02	granica powiatu
3820	314311.93	759805.11	granica powiatu
3821	314319.23	759804.98	granica powiatu
3822	314366.18	759801.47	granica powiatu
3823	314369.16	759813.49	granica powiatu
3824	314371.57	759821.44	granica powiatu
3825	314374.20	759832.20	granica powiatu
3826	314378.67	759848.24	granica powiatu
3827	314380.24	759854.42	granica powiatu
3828	314380.95	759856.34	granica powiatu
3829	314388.59	759886.72	granica powiatu
3830	314340.83	759888.72	granica powiatu
3831	314338.85	759891.44	granica powiatu
3832	314328.29	759911.55	granica powiatu
3833	314345.22	759921.84	granica powiatu
3834	314349.46	759924.35	granica powiatu
3835	314364.94	759931.23	granica powiatu
3836	314366.91	759954.51	granica powiatu
3837	314367.21	759956.80	granica powiatu
3838	314370.24	759982.04	granica powiatu
3839	314370.82	759986.98	granica powiatu
3840	314371.93	759995.29	granica powiatu
3841	314374.37	760013.47	granica powiatu
3842	314375.03	760018.41	granica powiatu
3843	314375.20	760019.67	granica powiatu
3844	314356.13	760053.50	granica powiatu
3845	314358.26	760057.31	granica powiatu
3846	314355.85	760062.31	granica powiatu
3847	314356.56	760085.35	granica powiatu
3848	314356.64	760087.54	granica powiatu
3849	314357.28	760092.84	granica powiatu
3850	314355.22	760113.59	granica powiatu
3851	314354.66	760121.97	granica powiatu
3852	314358.60	760141.29	granica powiatu
3853	314359.16	760144.02	granica powiatu
3854	314364.25	760168.76	granica powiatu
3855	314364.66	760170.85	granica powiatu
3856	314369.61	760195.39	

Nr	X	Y	Komentarz
3857	314406.96	760194.43	
3858	314498.37	760186.50	
3859	314503.36	760186.02	
3860	314530.66	760182.48	
3861	314848.80	760138.76	
3862	314993.56	760120.19	
3863	315080.50	760109.47	
3864	315088.93	760108.42	
3865	315105.44	760106.16	
3866	315113.71	760104.93	
3867	315131.18	760102.33	
3868	315148.64	760099.71	
3869	315165.29	760097.22	
3870	315181.85	760094.75	
3871	315192.84	760093.12	
3872	315203.80	760091.48	
3873	315214.78	760089.84	
3874	315226.15	760088.15	
3875	315237.52	760086.44	
3876	315248.25	760084.82	
3877	315279.71	760079.94	
3878	315310.86	760075.10	
3879	315342.04	760070.27	
3880	315371.80	760065.66	
3881	315402.87	760060.83	
3882	315409.87	760059.74	
3883	315433.28	760053.67	
3884	315441.36	760051.57	
3885	315449.46	760049.47	
3886	315465.74	760045.24	
3887	315498.98	760036.62	
3888	315528.54	760028.93	
3889	315561.59	760020.36	
3890	315588.56	760013.35	
3891	315599.25	760010.44	
3892	315602.57	760009.53	
3893	315609.85	760007.53	
3894	315620.42	760004.64	
3895	315624.06	760003.64	
3896	315631.04	760001.73	
3897	315641.84	759998.78	
3898	315652.14	759995.96	
3899	315662.63	759993.09	
3900	315673.15	759990.21	

Nr	X	Y	Komentarz
3901	315683.64	759987.34	
3902	315699.16	759983.09	
3903	315715.15	759978.71	
3904	315746.18	759970.22	
3905	315767.86	759963.91	
3906	315777.28	759961.63	
3907	315808.52	759952.85	
3908	315824.17	759948.44	
3909	315839.75	759944.05	
3910	315855.60	759939.59	
3911	315871.46	759935.13	
3912	315887.13	759930.73	
3913	315902.69	759926.34	
3914	315918.55	759921.89	
3915	315926.52	759919.64	
3916	315934.50	759917.39	
3917	315947.38	759913.76	
3918	315968.17	759893.20	
3919	316034.26	759826.92	
3920	316049.55	759811.57	
3921	316073.66	759691.56	
3922	316082.91	759683.67	
3923	316119.27	759651.30	
3924	316134.69	759635.61	
3925	316199.49	759569.21	
3926	316228.98	759540.21	
3927	316252.99	759517.96	
3928	316329.20	759415.69	
3929	316346.85	759388.04	
3930	316365.55	759367.01	
3931	316372.58	759357.91	
3932	316380.08	759349.38	
3933	316387.82	759340.54	
3934	316395.98	759331.25	
3935	316404.71	759321.29	
3936	316409.57	759315.75	
3937	316413.51	759311.26	
3938	316421.48	759302.65	
3939	316429.03	759294.57	
3940	316438.76	759284.18	
3941	316444.02	759278.08	
3942	316446.37	759275.62	
3943	316453.54	759266.61	
3944	316461.94	759256.04	

Nr	X	Y	Komentarz
3945	316470.45	759245.33	
3946	316479.03	759234.53	
3947	316487.99	759223.26	
3948	316497.07	759211.84	
3949	316506.21	759200.35	
3950	316515.78	759188.31	
3951	316521.17	759182.66	
3952	316525.50	759177.09	
3953	316528.29	759173.50	
3954	316535.04	759164.82	
3955	316545.03	759152.75	
3956	316555.66	759139.92	
3957	316566.66	759126.64	
3958	316578.18	759112.73	
3959	316589.95	759098.52	
3960	316602.11	759083.85	
3961	316609.62	759074.79	
3962	316614.25	759069.05	
3963	316626.86	759053.41	
3964	316633.63	759045.24	
3965	316638.25	759033.93	
3966	316647.21	759011.98	
3967	316650.11	759004.86	
3968	316651.10	758989.01	
3969	316652.12	758972.41	
3970	316648.20	758952.07	
3971	316640.33	758911.38	
3972	316632.74	758872.11	
3973	316633.75	758868.82	
3974	316642.93	758839.08	
3975	316643.26	758838.03	
3976	316628.70	758796.74	
3977	316604.82	758757.42	
3978	316601.91	758749.63	
3979	316587.60	758711.29	
3980	316591.48	758705.33	
3981	316575.38	758660.47	
3982	316570.34	758615.34	granica powiatu
3983	316572.28	758605.08	granica powiatu
3984	316574.16	758595.21	granica powiatu
3985	316574.96	758590.88	granica powiatu
3986	316578.00	758574.82	granica powiatu
3987	316580.04	758564.03	granica powiatu
3988	316580.84	758559.79	granica powiatu

Nr	X	Y	Komentarz
3989	316582.12	758553.02	granica powiatu
3990	316586.79	758528.35	granica powiatu
3991	316588.12	758521.20	granica powiatu
3992	316588.83	758519.00	granica powiatu
3993	316591.31	758511.24	granica powiatu
3994	316598.67	758488.12	granica powiatu
3995	316610.21	758451.95	granica powiatu
3996	316631.96	758437.16	granica powiatu
3997	316637.22	758432.43	granica powiatu
3998	316648.04	758422.71	granica powiatu
3999	316651.61	758409.05	granica powiatu
4000	316653.98	758400.01	granica powiatu
4001	316644.67	758352.26	granica powiatu
4002	316640.70	758333.63	granica powiatu
4003	316634.08	758302.62	granica powiatu
4004	316631.87	758292.26	granica powiatu
4005	316630.26	758284.86	granica powiatu
4006	316629.67	758281.71	granica powiatu
4007	316627.74	758271.29	granica powiatu
4008	316627.03	758267.47	granica powiatu
4009	316625.85	758261.07	granica powiatu
4010	316623.93	758250.75	granica powiatu
4011	316621.86	758239.54	granica powiatu
4012	316621.07	758235.32	granica powiatu
4013	316619.76	758228.23	granica powiatu
4014	316616.04	758208.16	granica powiatu
4015	316614.75	758201.19	granica powiatu
4016	316611.61	758184.27	granica powiatu
4017	316610.72	758179.46	granica powiatu
4018	316610.52	758178.37	granica powiatu
4019	316609.41	758172.38	granica powiatu
4020	316608.30	758166.38	granica powiatu
4021	316607.18	758160.38	granica powiatu
4022	316603.60	758141.01	granica powiatu
4023	316603.25	758139.14	granica powiatu
4024	316602.54	758135.61	granica powiatu
4025	316599.71	758121.92	granica powiatu
4026	316595.79	758102.31	granica powiatu
4027	316591.82	758082.40	granica powiatu
4028	316590.84	758077.50	granica powiatu
4029	316589.85	758072.60	granica powiatu
4030	316588.88	758067.69	granica powiatu
4031	316587.90	758062.79	granica powiatu
4032	316586.49	758055.73	granica powiatu

Nr	X	Y	Komentarz
4033	316585.10	758048.77	granica powiatu
4034	316583.71	758041.81	granica powiatu
4035	316581.79	758032.20	granica powiatu
4036	316580.65	758026.01	granica powiatu
4037	316579.02	758022.75	otulina I
4038	316575.00	758013.71	otulina I
4039	316570.97	758004.67	otulina I
4040	316568.29	757998.64	otulina I
4041	316565.65	757992.70	otulina I
4042	316563.00	757986.76	otulina I
4043	316560.40	757980.92	otulina I
4044	316557.74	757974.98	otulina I
4045	316555.10	757969.04	otulina I
4046	316552.17	757962.46	otulina I
4047	316549.29	757955.98	otulina I
4048	316546.40	757949.49	otulina I
4049	316537.44	757929.40	otulina I
4050	316527.70	757907.54	otulina I
4051	316523.04	757897.06	otulina I
4052	316514.89	757894.84	otulina I
4053	316510.77	757893.07	otulina I
4054	316504.32	757888.93	otulina I
4055	316498.61	757882.98	otulina I
4056	316494.46	757876.49	otulina I
4057	316488.86	757867.72	otulina I
4058	316483.20	757858.88	otulina I
4059	316481.36	757856.02	otulina I
4060	316477.38	757849.79	otulina I
4061	316471.88	757841.19	otulina I
4062	316471.55	757840.68	otulina I
4063	316467.84	757834.87	otulina I
4064	316465.79	757831.67	otulina I
4065	316463.79	757828.56	otulina I
4066	316460.02	757822.66	otulina I
4067	316458.84	757820.81	otulina I
4068	316445.95	757803.59	otulina I
4069	316435.71	757789.90	otulina I
4070	316434.10	757787.37	otulina I
4071	316432.81	757785.35	otulina I
4072	316426.65	757775.64	otulina I
4073	316420.47	757765.93	otulina I
4074	316416.29	757759.35	otulina I
4075	316412.15	757741.94	otulina I
4076	316410.14	757733.47	otulina I

Nr	X	Y	Komentarz
4077	316409.15	757729.28	otulina I
4078	316406.17	757716.73	otulina I
4079	316404.05	757707.78	otulina I
4080	316403.83	757706.91	otulina I
4081	316399.50	757702.76	otulina I
4082	316396.47	757699.85	otulina I
4083	316394.30	757697.77	otulina I
4084	316389.18	757692.87	otulina I
4085	316384.26	757688.16	otulina I
4086	316383.97	757687.89	otulina I
4087	316378.70	757682.84	otulina I
4088	316374.08	757678.41	otulina I
4089	316373.43	757677.79	otulina I
4090	316363.89	757668.65	otulina I
4091	316355.56	757657.41	otulina I
4092	316353.34	757654.44	otulina I
4093	316338.75	757634.77	otulina I
4094	316332.31	757626.09	otulina I
4095	316327.37	757619.43	otulina I
4096	316315.31	757618.43	otulina I
4097	316303.35	757617.44	otulina I
4098	316299.37	757617.12	otulina I
4099	316297.54	757615.26	otulina I
4100	316290.15	757607.66	otulina I
4101	316288.88	757606.38	otulina I
4102	316280.16	757597.43	otulina I
4103	316278.13	757595.35	otulina I
4104	316267.80	757584.76	otulina I
4105	316265.73	757582.59	otulina I
4106	316254.91	757571.21	otulina I
4107	316253.53	757569.77	otulina I
4108	316248.64	757564.62	otulina I
4109	316247.86	757564.16	otulina I
4110	316245.72	757562.87	otulina I
4111	316240.91	757560.00	otulina I
4112	316233.96	757555.84	otulina I
4113	316231.64	757554.45	otulina I
4114	316227.01	757551.69	otulina I
4115	316221.85	757548.60	otulina I
4116	316210.95	757542.08	otulina I
4117	316198.25	757534.49	otulina I
4118	316194.44	757524.81	otulina I
4119	316190.62	757515.14	otulina I
4120	316189.74	757512.91	otulina I

Nr	X	Y	Komentarz
4121	316183.12	757496.16	otulina I
4122	316181.40	757491.79	otulina I
4123	316179.16	757486.12	otulina I
4124	316175.23	757476.17	otulina I
4125	316174.61	757474.58	otulina I
4126	316173.77	757472.44	otulina I
4127	316172.30	757468.72	otulina I
4128	316168.30	757459.40	otulina I
4129	316165.23	757456.40	otulina I
4130	316159.57	757450.88	otulina I
4131	316153.56	757445.02	otulina I
4132	316150.84	757442.36	otulina I
4133	316146.04	757437.68	otulina I
4134	316142.82	757434.54	otulina I
4135	316138.30	757418.60	otulina I
4136	316135.92	757409.09	otulina I
4137	316133.55	757399.59	otulina I
4138	316132.07	757393.67	otulina I
4139	316130.52	757387.46	otulina I
4140	316128.95	757381.15	otulina I
4141	316127.40	757374.95	otulina I
4142	316125.98	757369.31	otulina I
4143	316122.67	757355.09	otulina I
4144	316121.55	757351.57	otulina I
4145	316118.90	757346.07	otulina I
4146	316110.95	757329.58	otulina I
4147	316105.55	757318.43	otulina I
4148	316087.29	757307.04	otulina I
4149	316089.63	757285.46	otulina I
4150	316084.92	757266.54	otulina I
4151	316080.86	757250.24	otulina I
4152	316076.28	757231.90	otulina I
4153	316074.78	757225.88	otulina I
4154	316073.17	757218.36	otulina I
4155	316071.91	757214.33	otulina I
4156	316066.37	757196.79	otulina I
4157	316063.55	757187.82	otulina I
4158	316060.75	757178.95	otulina I
4159	316055.99	757163.88	otulina I
4160	316050.70	757147.10	otulina I
4161	316048.02	757138.61	otulina I
4162	316042.69	757121.73	otulina I
4163	316040.02	757113.25	otulina I
4164	316034.69	757096.36	otulina I

Nr	X	Y	Komentarz
4165	316032.89	757090.64	otulina I
4166	316029.43	757079.67	otulina I
4167	316022.80	757063.69	otulina I
4168	316016.24	757047.90	otulina I
4169	316011.67	757036.91	otulina I
4170	316007.45	757026.75	otulina I
4171	316002.77	757015.48	otulina I
4172	316001.47	757012.35	otulina I
4173	316000.47	757009.94	otulina I
4174	315998.17	757004.40	otulina I
4175	315994.17	756994.80	otulina I
4176	315989.35	756983.16	otulina I
4177	315987.50	756974.05	otulina I
4178	315987.11	756972.09	otulina I
4179	315984.74	756960.42	otulina I
4180	315982.33	756948.47	otulina I
4181	315978.77	756930.92	otulina I
4182	315975.32	756913.87	otulina I
4183	315971.79	756896.42	otulina I
4184	315952.28	756884.45	otulina I
4185	315945.97	756880.58	otulina I
4186	315937.02	756875.09	otulina I
4187	315920.30	756864.83	otulina I
4188	315918.24	756850.27	otulina I
4189	315916.99	756841.46	otulina I
4190	315915.12	756828.30	otulina I
4191	315913.63	756817.81	otulina I
4192	315913.39	756816.12	otulina I
4193	315909.59	756806.01	otulina I
4194	315905.44	756794.96	otulina I
4195	315901.29	756783.92	otulina I
4196	315896.13	756770.06	otulina I
4197	315893.39	756762.85	otulina I
4198	315889.27	756751.90	otulina I
4199	315884.60	756739.23	otulina I
4200	315880.82	756728.16	otulina I
4201	315879.36	756723.13	otulina I
4202	315877.10	756717.27	otulina I
4203	315873.55	756706.84	otulina I
4204	315871.65	756701.66	otulina I
4205	315869.76	756695.79	otulina I
4206	315866.14	756685.20	otulina I
4207	315862.03	756673.17	otulina I
4208	315858.76	756663.53	otulina I

Nr	X	Y	Komentarz
4209	315855.38	756652.90	otulina I
4210	315853.36	756646.86	otulina I
4211	315847.81	756630.59	otulina I
4212	315845.36	756623.07	otulina I
4213	315844.25	756619.43	otulina I
4214	315840.74	756608.02	otulina I
4215	315836.51	756597.63	otulina I
4216	315836.28	756597.05	otulina I
4217	315836.04	756596.49	otulina I
4218	315833.59	756588.69	otulina I
4219	315831.55	756583.04	otulina I
4220	315830.64	756580.51	otulina I
4221	315828.47	756574.48	otulina I
4222	315825.20	756566.29	otulina I
4223	315825.29	756566.07	otulina I
4224	315821.09	756559.04	otulina I
4225	315819.90	756557.07	otulina I
4226	315816.41	756551.23	otulina I
4227	315815.65	756549.94	otulina I
4228	315812.16	756544.10	otulina I
4229	315811.33	756542.73	otulina I
4230	315807.84	756536.89	otulina I
4231	315806.67	756534.92	otulina I
4232	315803.38	756529.42	otulina I
4233	315800.62	756524.80	otulina I
4234	315799.12	756521.62	otulina I
4235	315795.65	756514.65	otulina I
4236	315792.02	756506.62	otulina I
4237	315791.33	756505.18	otulina I
4238	315788.16	756498.49	otulina I
4239	315784.22	756490.17	otulina I
4240	315784.14	756490.00	otulina I
4241	315781.02	756483.40	otulina I
4242	315776.69	756474.26	otulina I
4243	315775.92	756472.64	otulina I
4244	315773.48	756467.49	otulina I
4245	315773.01	756466.50	otulina I
4246	315770.95	756462.15	otulina I
4247	315769.28	756458.64	otulina I
4248	315768.65	756457.27	otulina I
4249	315768.58	756456.67	otulina I
4250	315767.87	756450.32	otulina I
4251	315767.61	756448.04	otulina I
4252	315766.90	756441.67	otulina I

Nr	X	Y	Komentarz
4253	315766.63	756439.29	otulina I
4254	315765.86	756432.33	otulina I
4255	315765.84	756432.13	otulina I
4256	315765.08	756425.38	otulina I
4257	315764.81	756422.98	otulina I
4258	315764.33	756418.92	otulina I
4259	315763.93	756415.54	otulina I
4260	315763.62	756412.98	otulina I
4261	315762.97	756406.49	otulina I
4262	315762.39	756401.45	otulina I
4263	315760.89	756397.60	otulina I
4264	315756.80	756386.09	otulina I
4265	315754.34	756379.48	otulina I
4266	315751.49	756372.83	otulina I
4267	315749.94	756368.98	otulina I
4268	315745.05	756356.84	otulina I
4269	315743.07	756351.67	otulina I
4270	315739.26	756343.44	otulina I
4271	315739.11	756343.12	otulina I
4272	315736.09	756336.94	otulina I
4273	315735.22	756335.16	otulina I
4274	315730.40	756326.35	otulina I
4275	315680.70	756345.63	otulina I
4276	315676.11	756340.03	otulina I
4277	315669.67	756331.91	otulina I
4278	315662.16	756322.47	otulina I
4279	315640.15	756295.26	otulina I
4280	315633.21	756286.51	otulina I
4281	315629.81	756280.95	otulina I
4282	315596.38	756334.47	otulina I
4283	315586.64	756351.45	otulina I
4284	315564.58	756379.45	otulina I
4285	315550.27	756397.60	otulina I
4286	315549.34	756398.77	otulina I
4287	315537.97	756409.87	otulina I
4288	315531.41	756418.13	otulina I
4289	315529.76	756420.68	otulina I
4290	315526.89	756425.09	otulina I
4291	315513.74	756425.54	otulina I
4292	315508.37	756425.25	otulina I
4293	315478.71	756423.69	otulina I
4294	315474.69	756423.48	otulina I
4295	315468.89	756418.18	otulina I
4296	315459.82	756403.09	otulina I

Nr	X	Y	Komentarz
4297	315451.00	756388.45	otulina I
4298	315444.41	756377.48	otulina I
4299	315438.02	756366.85	otulina I
4300	315431.41	756355.88	otulina I
4301	315424.81	756344.92	otulina I
4302	315417.96	756333.52	otulina I
4303	315411.31	756322.46	otulina I
4304	315408.46	756310.19	otulina I
4305	315405.63	756297.90	otulina I
4306	315402.76	756285.48	otulina I
4307	315399.96	756273.33	otulina I
4308	315397.06	756261.21	otulina I
4309	315394.16	756249.11	otulina I
4310	315391.25	756236.99	otulina I
4311	315388.94	756227.32	otulina I
4312	315388.61	756224.82	otulina I
4313	315387.03	756212.44	otulina I
4314	315385.50	756200.45	otulina I
4315	315384.12	756189.73	otulina I
4316	315382.78	756179.21	otulina I
4317	315381.25	756167.32	otulina I
4318	315379.73	756155.43	otulina I
4319	315378.22	756143.55	otulina I
4320	315378.08	756142.50	otulina I
4321	315378.50	756131.14	otulina I
4322	315378.97	756118.14	otulina I
4323	315379.42	756105.63	otulina I
4324	315379.83	756093.93	otulina I
4325	315380.26	756082.13	otulina I
4326	315380.71	756069.71	granica obrębu - otulina I
4327	315378.14	756045.61	granica obrębu - otulina I
4328	315378.19	756045.27	granica obrębu - otulina I
4329	315379.74	756034.16	granica obrębu - otulina I
4330	315381.20	756023.66	granica obrębu - otulina I
4331	315384.10	756002.92	granica obrębu - otulina I
4332	315384.17	756002.41	granica obrębu - otulina I
4333	315391.31	755982.01	granica obrębu - otulina I
4334	315398.75	755960.74	granica obrębu - otulina I
4335	315407.02	755937.14	granica obrębu - otulina I
4336	315410.08	755928.36	granica obrębu - otulina I
4337	315413.07	755919.82	granica obrębu - otulina I
4338	315420.58	755898.39	granica obrębu - otulina I
4339	315427.85	755877.58	granica obrębu - otulina I
4340	315433.94	755860.18	granica obrębu - otulina I

Nr	X	Y	Komentarz
4341	315434.71	755859.08	granica obrębu - otulina I
4342	315447.29	755841.15	granica obrębu - otulina I
4343	315459.91	755823.16	granica obrębu - otulina I
4344	315469.06	755810.11	granica obrębu - otulina I
4345	315471.69	755806.35	granica obrębu - otulina I
4346	315472.26	755804.80	granica obrębu - otulina I
4347	315480.53	755782.43	granica obrębu - otulina I
4348	315488.53	755760.78	granica obrębu - otulina I
4349	315490.02	755749.50	granica obrębu - otulina I
4350	315495.22	755710.03	granica obrębu - otulina I
4351	315497.52	755692.51	granica obrębu - otulina I
4352	315499.81	755675.11	granica obrębu - otulina I
4353	315533.24	755680.54	granica obrębu - otulina I
4354	315533.72	755664.64	granica obrębu - otulina I
4355	315533.79	755662.52	granica obrębu - otulina I
4356	315533.86	755661.15	granica obrębu - otulina I
4357	315534.13	755651.19	granica obrębu - otulina I
4358	315534.55	755637.72	granica obrębu - otulina I
4359	315534.72	755632.23	granica obrębu - otulina I
4360	315534.79	755629.06	granica obrębu - otulina I
4361	315535.19	755616.46	granica obrębu - otulina I
4362	315535.34	755613.56	granica obrębu - otulina I
4363	315535.39	755610.81	granica obrębu - otulina I
4364	315535.46	755607.97	granica obrębu - otulina I
4365	315535.79	755597.54	granica obrębu - otulina I
4366	315535.89	755594.79	granica obrębu - otulina I
4367	315536.00	755590.14	granica obrębu - otulina I
4368	315536.05	755588.41	granica obrębu - otulina I
4369	315536.17	755584.47	granica obrębu - otulina I
4370	315536.48	755574.54	granica obrębu - otulina I
4371	315536.48	755571.27	granica obrębu - otulina I
4372	315536.53	755563.92	granica obrębu - otulina I
4373	315536.57	755560.72	granica obrębu - otulina I
4374	315536.55	755557.78	granica obrębu - otulina I
4375	315536.65	755544.81	granica obrębu - otulina I
4376	315536.69	755534.87	granica obrębu - otulina I
4377	315536.73	755530.45	granica obrębu - otulina I
4378	315536.76	755529.99	granica obrębu - otulina I
4379	315537.20	755523.19	granica obrębu - otulina I
4380	315537.55	755517.90	granica obrębu - otulina I
4381	315538.07	755509.84	granica obrębu - otulina I
4382	315538.36	755505.52	granica obrębu - otulina I
4383	315539.21	755492.63	granica obrębu - otulina I
4384	315540.03	755480.14	granica obrębu - otulina I

Nr	X	Y	Komentarz
4385	315540.30	755475.94	granica obrębu - otulina I
4386	315540.64	755470.97	granica obrębu - otulina I
4387	315541.15	755463.18	granica obrębu - otulina I
4388	315541.73	755454.26	granica obrębu - otulina I
4389	315541.89	755451.80	granica obrębu - otulina I
4390	315541.23	755447.92	granica obrębu - otulina I
4391	315540.10	755441.08	granica obrębu - otulina I
4392	315539.54	755437.80	granica obrębu - otulina I
4393	315538.99	755434.50	granica obrębu - otulina I
4394	315537.90	755427.98	granica obrębu - otulina I
4395	315536.98	755422.52	granica obrębu - otulina I
4396	315535.95	755416.29	granica obrębu - otulina I
4397	315534.55	755407.91	granica obrębu - otulina I
4398	315533.82	755403.59	granica obrębu - otulina I
4399	315533.20	755399.88	granica obrębu - otulina I
4400	315532.51	755395.71	granica obrębu - otulina I
4401	315531.85	755391.79	granica obrębu - otulina I
4402	315530.76	755385.25	granica obrębu - otulina I
4403	315529.40	755377.12	granica obrębu - otulina I
4404	315524.07	755369.73	granica obrębu - otulina I
4405	315515.61	755357.97	granica obrębu - otulina I
4406	315509.90	755350.03	granica obrębu - otulina I
4407	315504.04	755341.91	granica obrębu - otulina I
4408	315496.76	755331.77	granica obrębu - otulina I
4409	315495.48	755329.81	granica obrębu - otulina I
4410	315486.68	755316.27	granica obrębu - otulina I
4411	315478.01	755302.92	granica obrębu - otulina I
4412	315476.63	755300.76	granica obrębu - otulina I
4413	315467.22	755292.85	granica obrębu - otulina I
4414	315447.91	755276.64	granica obrębu - otulina I
4415	315436.96	755267.44	granica obrębu - otulina I
4416	315432.20	755263.48	granica obrębu - otulina I
4417	315425.92	755258.17	granica obrębu - otulina I
4418	315417.47	755251.06	granica obrębu - otulina I
4419	315410.74	755245.43	granica obrębu - otulina I
4420	315410.07	755244.78	granica obrębu - otulina I
4421	315402.36	755237.42	granica obrębu - otulina I
4422	315394.47	755229.87	granica obrębu - otulina I
4423	315386.84	755222.56	granica obrębu - otulina I
4424	315379.30	755215.35	granica obrębu - otulina I
4425	315377.69	755213.81	granica obrębu - otulina I
4426	315377.28	755213.23	granica obrębu - otulina I
4427	315374.15	755208.84	granica obrębu - otulina I
4428	315368.99	755201.61	granica obrębu - otulina I

Nr	X	Y	Komentarz
4429	315363.21	755193.50	granica obrębu - otulina I
4430	315358.37	755186.70	granica obrębu - otulina I
4431	315338.99	755159.52	granica obrębu - otulina I
4432	315332.39	755158.15	granica obrębu - otulina I
4433	315313.36	755154.24	granica obrębu - otulina I
4434	315310.41	755153.63	granica obrębu - otulina I
4435	315293.90	755150.23	granica obrębu - otulina I
4436	315281.73	755147.73	granica obrębu - otulina I
4437	315281.24	755147.64	granica obrębu - otulina I
4438	315271.58	755140.88	granica obrębu - otulina I
4439	315259.53	755132.46	granica obrębu - otulina I
4440	315253.91	755128.52	granica obrębu - otulina I
4441	315245.21	755122.44	granica obrębu - otulina I
4442	315241.03	755111.28	granica obrębu - otulina I
4443	315233.80	755091.99	granica obrębu - otulina I
4444	315227.11	755074.05	granica obrębu - otulina I
4445	315221.38	755058.71	granica obrębu - otulina I
4446	315216.75	755046.32	granica obrębu - otulina I
4447	315215.11	755041.93	granica obrębu - otulina I
4448	315206.03	755022.09	granica obrębu - otulina I
4449	315199.24	755007.26	granica obrębu - otulina I
4450	315198.67	755006.01	granica obrębu - otulina I
4451	315189.84	754995.84	granica obrębu - otulina I
4452	315178.13	754982.33	granica obrębu - otulina I
4453	315167.23	754967.50	granica obrębu - otulina I
4454	315139.54	754941.63	granica obrębu - otulina I
4455	315136.69	754938.97	granica obrębu - otulina I
4456	315088.20	754909.24	granica obrębu - otulina I
4457	315088.76	754849.48	granica obrębu - otulina I
4458	315090.15	754826.70	granica obrębu - otulina I
4459	315094.86	754812.42	granica obrębu - otulina I
4460	315098.95	754800.01	granica obrębu - otulina I
4461	315101.31	754795.62	granica obrębu - otulina I
4462	315109.30	754780.74	granica obrębu - otulina I
4463	315116.31	754767.70	granica obrębu - otulina I
4464	315125.65	754744.17	granica obrębu - otulina I
4465	315136.05	754717.99	granica obrębu - otulina I
4466	315143.17	754710.67	granica obrębu - otulina I
4467	315169.84	754683.26	granica obrębu - otulina I
4468	315182.59	754670.16	granica obrębu - otulina I
4469	315186.76	754665.87	granica obrębu - otulina I
4470	315191.22	754663.33	otulina I
4471	315194.54	754659.03	otulina I
4472	315196.03	754657.59	otulina I

Nr	X	Y	Komentarz
4473	315197.18	754655.53	otulina I
4474	315199.47	754652.07	otulina I
4475	315201.53	754648.64	otulina I
4476	315203.90	754645.56	otulina I
4477	315205.04	754643.46	otulina I
4478	315207.88	754639.83	otulina I
4479	315210.26	754636.05	otulina I
4480	315211.35	754634.99	otulina I
4481	315215.94	754626.93	otulina I
4482	315229.30	754606.20	otulina I
4483	315232.94	754601.08	otulina I
4484	315235.65	754597.44	otulina I
4485	315238.33	754593.39	otulina I
4486	315245.63	754582.82	otulina I
4487	315254.59	754569.70	otulina I
4488	315268.63	754549.16	otulina I
4489	315275.46	754539.15	otulina I
4490	315275.52	754530.28	otulina I
4491	315275.56	754528.30	otulina I
4492	315275.54	754526.90	otulina I
4493	315274.97	754487.80	otulina I
4494	315299.48	754483.96	otulina I
4495	315321.86	754480.46	otulina I
4496	315329.31	754479.30	otulina I
4497	315351.95	754475.75	otulina I
4498	315365.25	754466.82	otulina I
4499	315368.82	754463.18	otulina I
4500	315381.29	754447.27	otulina I
4501	315393.39	754432.15	otulina I
4502	315398.40	754425.07	otulina I
4503	315402.55	754419.99	otulina I
4504	315405.44	754415.52	otulina I
4505	315407.63	754412.86	otulina I
4506	315413.79	754404.55	otulina I
4507	315415.95	754400.75	otulina I
4508	315368.47	754360.73	otulina I
4509	315358.84	754351.62	otulina I
4510	315358.44	754346.08	otulina I
4511	315358.22	754337.79	otulina I
4512	315354.44	754311.68	otulina I
4513	315385.46	754280.35	otulina I
4514	315401.49	754267.15	otulina I
4515	315441.75	754256.39	otulina I
4516	315461.59	754249.14	otulina I

Nr	X	Y	Komentarz
4517	315466.78	754246.05	otulina I
4518	315478.64	754232.96	otulina I
4519	315492.56	754217.33	otulina I
4520	315507.01	754201.47	otulina I
4521	315524.45	754188.10	otulina I
4522	315542.28	754174.28	otulina I
4523	315557.94	754161.90	otulina I
4524	315574.49	754148.79	otulina I
4525	315585.48	754133.02	otulina I
4526	315596.89	754116.22	otulina I
4527	315605.52	754102.16	otulina I
4528	315590.21	754088.06	otulina I
4529	315580.99	754081.75	otulina I
4530	315571.61	754072.56	otulina I
4531	315556.80	754060.43	otulina I
4532	315549.37	754053.34	otulina I
4533	315554.60	754046.48	otulina I
4534	315568.48	754029.48	otulina I
4535	315572.53	754024.60	otulina I
4536	315566.93	754001.36	otulina I
4537	315564.63	753990.39	otulina I
4538	315577.72	753966.36	otulina I
4539	315583.85	753955.62	otulina I
4540	315597.56	753930.30	otulina I
4541	315601.66	753924.53	otulina I
4542	315603.17	753913.43	otulina I
4543	315604.66	753904.42	otulina I
4544	315606.71	753886.95	otulina I
4545	315608.52	753872.93	otulina I
4546	315609.52	753867.92	otulina I
4547	315610.15	753860.75	otulina I
4548	315611.32	753854.00	otulina I
4549	315612.00	753846.97	otulina I
4550	315614.80	753832.08	otulina I
4551	315621.56	753821.42	otulina I
4552	315622.59	753819.31	otulina I
4553	315634.02	753806.31	otulina I
4554	315640.32	753799.76	otulina I
4555	315650.68	753793.77	otulina I
4556	315670.63	753783.60	otulina I
4557	315673.75	753782.01	otulina I
4558	315690.31	753773.65	otulina I
4559	315703.11	753762.29	otulina I
4560	315710.93	753754.71	otulina I

Nr	X	Y	Komentarz
4561	315698.33	753735.57	otulina I
4562	315673.98	753700.81	otulina I
4563	315641.03	753649.55	otulina I
4564	315606.93	753598.52	otulina I
4565	315592.96	753577.67	otulina I
4566	315589.93	753566.38	otulina I
4567	315581.05	753562.47	otulina I
4568	315586.97	753544.51	otulina I
4569	315599.44	753518.47	otulina I
4570	315607.37	753501.87	otulina I
4571	315614.50	753487.05	otulina I
4572	315623.78	753453.57	otulina I
4573	315632.46	753417.40	otulina I
4574	315644.71	753384.09	otulina I
4575	315659.30	753344.05	otulina I
4576	315661.62	753337.98	otulina I
4577	315697.60	753267.56	otulina I
4578	315698.54	753263.86	otulina I
4579	315701.22	753256.64	otulina I
4580	315707.42	753241.11	otulina I
4581	315723.13	753201.30	otulina I
4582	315728.48	753186.49	otulina I
4583	315734.25	753171.15	otulina I
4584	315747.11	753138.99	otulina I
4585	315756.00	753116.70	otulina I
4586	315764.68	753093.59	otulina I
4587	315768.39	753084.12	otulina I
4588	315771.97	753072.28	otulina I
4589	315776.57	753061.20	otulina I
4590	315782.82	753044.09	otulina I
4591	315793.66	753015.54	otulina I
4592	315794.89	753011.71	otulina I
4593	315798.73	753001.97	otulina I
4594	315801.85	752993.15	otulina I
4595	315806.43	752980.16	otulina I
4596	315812.33	752964.51	otulina I
4597	315818.52	752948.19	otulina I
4598	315831.30	752915.78	otulina I
4599	315836.76	752901.95	otulina I
4600	315838.55	752896.60	otulina I
4601	315842.37	752885.55	otulina I
4602	315847.98	752870.73	otulina I
4603	315852.94	752856.56	otulina I
4604	315864.44	752825.96	otulina I

Nr	X	Y	Komentarz
4605	315867.68	752816.87	otulina I
4606	315872.11	752804.31	otulina I
4607	315876.01	752794.40	otulina I
4608	315884.54	752771.83	otulina I
4609	315887.66	752762.91	otulina I
4610	315899.91	752730.89	otulina I
4611	315906.19	752714.55	otulina I
4612	315908.70	752707.42	otulina I
4613	315912.58	752697.34	otulina I
4614	315915.54	752689.31	otulina I
4615	315923.10	752666.87	otulina I
4616	315928.76	752650.73	otulina I
4617	315934.28	752637.94	otulina I
4618	315939.06	752625.28	otulina I
4619	315943.09	752613.96	otulina I
4620	315947.77	752602.35	otulina I
4621	315951.91	752592.08	otulina I
4622	315954.89	752582.99	otulina I
4623	315958.61	752573.09	otulina I
4624	315964.83	752556.58	otulina I
4625	315971.27	752539.89	otulina I
4626	315981.45	752512.76	otulina I
4627	315983.75	752506.71	otulina I
4628	315987.97	752495.74	otulina I
4629	315990.99	752487.87	otulina I
4630	315999.73	752465.07	otulina I
4631	316006.13	752448.52	otulina I
4632	316012.75	752431.22	otulina I
4633	316019.02	752414.84	otulina I
4634	316024.92	752399.40	otulina I
4635	316031.36	752382.70	otulina I
4636	316034.81	752373.64	otulina I
4637	316038.41	752364.23	otulina I
4638	316046.36	752343.52	otulina I
4639	316053.09	752326.06	otulina I
4640	316067.34	752288.97	otulina I
4641	316073.24	752272.85	otulina I
4642	316079.14	752256.73	otulina I
4643	316084.03	752243.95	otulina I
4644	316091.08	752225.17	otulina I
4645	316097.14	752209.26	otulina I
4646	316102.74	752194.27	otulina I
4647	316109.85	752176.06	otulina I
4648	316117.82	752153.95	otulina I

Nr	X	Y	Komentarz
4649	316125.47	752134.19	otulina I
4650	316129.03	752124.99	otulina I
4651	316132.20	752116.75	otulina I
4652	316137.72	752102.36	otulina I
4653	316150.66	752068.45	otulina I
4654	316166.84	752026.16	otulina I
4655	316181.49	751986.98	otulina I
4656	316231.71	751864.89	otulina I
4657	316233.65	751860.26	otulina I
4658	316264.68	751784.77	otulina I
4659	316273.38	751785.18	otulina I
4660	316288.04	751774.91	otulina I
4661	316300.29	751796.11	otulina I
4662	316318.30	751827.28	otulina I
4663	316333.44	751830.80	otulina I
4664	316351.34	751834.97	otulina I
4665	316372.72	751839.95	otulina I
4666	316405.97	751847.70	otulina I
4667	316421.33	751851.28	otulina I
4668	316438.16	751855.20	otulina I
4669	316451.77	751858.36	otulina I
4670	316459.82	751860.25	otulina I
4671	316468.03	751862.16	otulina I
4672	316475.39	751861.97	otulina I
4673	316479.99	751861.85	otulina I
4674	316491.69	751861.55	otulina I
4675	316492.66	751861.52	otulina I
4676	316505.12	751867.97	otulina I
4677	316518.32	751874.93	otulina I
4678	316532.62	751882.22	otulina I
4679	316543.79	751887.93	otulina I
4680	316545.92	751889.03	otulina I
4681	316557.96	751895.25	otulina I
4682	316569.61	751905.52	otulina I
4683	316580.02	751914.69	otulina I
4684	316582.84	751917.17	otulina I
4685	316591.57	751924.86	otulina I
4686	316593.80	751926.82	otulina I
4687	316603.84	751935.68	otulina I
4688	316605.16	751936.84	otulina I
4689	316615.28	751949.45	otulina I
4690	316621.75	751957.51	otulina I
4691	316627.14	751964.24	otulina I
4692	316637.99	751977.77	otulina I

Nr	X	Y	Komentarz
4693	316641.16	751983.38	otulina I
4694	316646.94	751993.61	otulina I
4695	316655.23	752008.30	otulina I
4696	316660.43	752017.51	otulina I
4697	316665.45	752026.40	otulina I
4698	316668.86	752032.42	otulina I
4699	316656.68	752066.01	otulina I
4700	316664.09	752071.55	otulina I
4701	316670.09	752076.03	otulina I
4702	316676.15	752080.56	otulina I
4703	316686.29	752088.14	otulina I
4704	316693.47	752093.52	otulina I
4705	316698.48	752097.27	otulina I
4706	316700.71	752098.94	otulina I
4707	316711.38	752106.91	otulina I
4708	316723.47	752115.96	otulina I
4709	316734.94	752124.54	otulina I
4710	316745.40	752132.36	otulina I
4711	316754.15	752138.91	otulina I
4712	316756.14	752140.40	otulina I
4713	316763.96	752145.36	otulina I
4714	316782.70	752157.23	otulina I
4715	316793.49	752164.08	otulina I
4716	316803.19	752170.23	otulina I
4717	316812.74	752176.28	otulina I
4718	316826.98	752185.31	otulina I
4719	316842.79	752195.34	otulina I
4720	316856.67	752204.13	otulina I
4721	316869.96	752212.56	otulina I
4722	316884.22	752221.60	otulina I
4723	316898.95	752230.94	otulina I
4724	316914.13	752240.56	otulina I
4725	316945.36	752260.37	otulina I
4726	316976.42	752280.06	otulina I
4727	317004.08	752288.36	otulina I
4728	317029.58	752296.03	otulina I
4729	317055.32	752284.56	otulina I
4730	317060.11	752282.43	otulina I
4731	317070.21	752277.93	otulina I
4732	317078.22	752274.36	otulina I
4733	317082.72	752272.35	otulina I
4734	317089.84	752269.19	otulina I
4735	317093.74	752267.47	otulina I
4736	317103.11	752263.36	otulina I

Nr	X	Y	Komentarz
4737	317107.67	752261.35	otulina I
4738	317111.95	752259.47	otulina I
4739	317121.85	752255.11	otulina I
4740	317131.82	752250.73	otulina I
4741	317144.84	752244.99	otulina I
4742	317149.94	752242.83	otulina I
4743	317155.53	752240.29	otulina I
4744	317163.92	752236.60	otulina I
4745	317170.00	752233.93	otulina I
4746	317172.69	752232.75	otulina I
4747	317186.32	752226.76	otulina I
4748	317188.62	752225.74	otulina I
4749	317199.88	752220.80	otulina I
4750	317206.63	752217.82	otulina I
4751	317209.24	752216.67	otulina I
4752	317216.12	752213.65	otulina I
4753	317225.38	752209.57	otulina I
4754	317228.37	752208.26	otulina I
4755	317235.86	752204.96	otulina I
4756	317237.68	752204.17	otulina I
4757	317248.03	752199.61	otulina I
4758	317254.55	752196.74	otulina I
4759	317263.93	752192.62	otulina I
4760	317272.55	752188.83	otulina I
4761	317278.38	752186.26	otulina I
4762	317281.48	752184.90	otulina I
4763	317290.24	752181.04	otulina I
4764	317302.26	752175.76	otulina I
4765	317305.32	752174.41	otulina I
4766	317314.60	752170.33	otulina I
4767	317321.88	752167.13	otulina I
4768	317324.01	752166.19	otulina I
4769	317333.47	752162.04	otulina I
4770	317343.38	752157.68	otulina I
4771	317345.70	752156.65	otulina I
4772	317349.55	752146.79	otulina I
4773	317351.14	752142.73	otulina I
4774	317352.50	752139.24	otulina I
4775	317353.58	752136.46	otulina I
4776	317354.91	752133.08	otulina I
4777	317359.09	752122.36	otulina I
4778	317361.00	752117.49	otulina I
4779	317363.45	752111.25	otulina I
4780	317365.64	752105.61	otulina I

Nr	X	Y	Komentarz
4781	317367.90	752099.86	otulina I
4782	317369.23	752096.45	otulina I
4783	317370.59	752092.97	otulina I
4784	317372.07	752089.18	otulina I
4785	317373.86	752084.59	otulina I
4786	317375.26	752081.01	otulina I
4787	317377.42	752075.49	otulina I
4788	317378.88	752071.78	otulina I
4789	317380.66	752067.19	otulina I
4790	317382.95	752061.32	otulina I
4791	317384.96	752056.19	otulina I
4792	317389.83	752043.74	otulina I
4793	317400.23	752037.60	otulina I
4794	317403.37	752035.74	otulina I
4795	317409.69	752032.01	otulina I
4796	317414.47	752029.19	otulina I
4797	317416.27	752028.12	otulina I
4798	317418.93	752026.55	otulina I
4799	317421.18	752025.22	otulina I
4800	317427.47	752021.49	otulina I
4801	317429.89	752020.08	otulina I
4802	317433.38	752018.01	otulina I
4803	317435.93	752016.50	otulina I
4804	317439.17	752014.58	otulina I
4805	317442.51	752012.62	otulina I
4806	317449.04	752008.77	otulina I
4807	317455.25	752005.09	otulina I
4808	317458.12	752003.40	otulina I
4809	317464.18	751999.81	otulina I
4810	317466.55	751998.42	otulina I
4811	317469.67	751996.57	granica obrębu - otulina I
4812	317523.86	752015.54	granica obrębu - otulina I
4813	317525.12	752015.92	otulina I
4814	317526.39	752016.31	otulina I
4815	317527.80	752016.75	otulina I
4816	317530.23	752017.51	otulina I
4817	317532.53	752018.22	otulina I
4818	317535.19	752019.04	otulina I
4819	317537.79	752019.84	otulina I
4820	317540.00	752020.53	otulina I
4821	317542.97	752021.45	otulina I
4822	317545.96	752022.37	otulina I
4823	317548.38	752023.13	otulina I
4824	317550.82	752023.87	otulina I

Nr	X	Y	Komentarz
4825	317553.13	752024.59	otulina I
4826	317555.84	752025.44	otulina I
4827	317558.67	752026.31	otulina I
4828	317561.38	752027.15	otulina I
4829	317564.09	752027.98	otulina I
4830	317565.32	752028.37	otulina I
4831	317567.26	752028.97	otulina I
4832	317570.67	752030.04	otulina I
4833	317573.68	752030.96	otulina I
4834	317576.35	752031.80	otulina I
4835	317578.84	752032.56	otulina I
4836	317581.61	752033.41	otulina I
4837	317583.70	752034.06	otulina I
4838	317586.55	752034.94	otulina I
4839	317588.66	752035.59	otulina I
4840	317591.20	752036.38	otulina I
4841	317593.65	752037.14	otulina I
4842	317596.72	752038.09	otulina I
4843	317599.44	752038.93	otulina I
4844	317601.53	752039.58	otulina I
4845	317604.05	752040.36	otulina I
4846	317608.94	752041.87	otulina I
4847	317611.73	752042.73	otulina I
4848	317614.19	752043.50	otulina I
4849	317617.24	752044.44	otulina I
4850	317619.61	752045.17	otulina I
4851	317621.96	752045.90	otulina I
4852	317624.32	752046.62	otulina I
4853	317627.04	752047.47	otulina I
4854	317629.74	752048.31	otulina I
4855	317631.92	752048.98	otulina I
4856	317632.90	752049.28	otulina I
4857	317634.38	752049.74	otulina I
4858	317637.07	752050.57	otulina I
4859	317638.92	752051.15	otulina I
4860	317641.62	752051.99	otulina I
4861	317644.19	752052.78	otulina I
4862	317646.78	752053.58	otulina I
4863	317649.33	752054.37	otulina I
4864	317650.95	752054.87	otulina I
4865	317654.46	752055.95	otulina I
4866	317657.74	752056.97	otulina I
4867	317659.60	752057.56	otulina I
4868	317662.56	752058.46	otulina I

Nr	X	Y	Komentarz
4869	317665.07	752059.25	otulina I
4870	317667.08	752059.86	otulina I
4871	317669.59	752060.65	otulina I
4872	317672.49	752061.54	otulina I
4873	317675.22	752062.39	otulina I
4874	317680.22	752063.93	otulina I
4875	317685.77	752065.65	otulina I
4876	317688.58	752066.52	otulina I
4877	317691.54	752067.44	otulina I
4878	317696.92	752069.10	otulina I
4879	317701.60	752070.55	otulina I
4880	317704.77	752071.53	otulina I
4881	317707.72	752071.91	otulina I
4882	317712.96	752072.59	otulina I
4883	317720.16	752073.53	otulina I
4884	317725.53	752074.22	otulina I
4885	317731.28	752074.96	otulina I
4886	317740.45	752076.15	otulina I
4887	317744.78	752076.71	otulina I
4888	317748.36	752077.17	otulina I
4889	317755.20	752078.06	otulina I
4890	317761.54	752078.88	otulina I
4891	317767.40	752079.64	otulina I
4892	317771.93	752080.23	otulina I
4893	317776.74	752080.85	otulina I
4894	317785.84	752082.03	otulina I
4895	317790.73	752082.66	otulina I
4896	317794.01	752083.08	otulina I
4897	317797.03	752083.48	otulina I
4898	317800.40	752083.91	otulina I
4899	317808.79	752085.00	otulina I
4900	317820.94	752086.58	otulina I
4901	317826.03	752087.24	otulina I
4902	317837.68	752088.74	otulina I
4903	317856.10	752083.01	otulina I
4904	317857.67	752082.51	otulina I
4905	317859.25	752082.02	otulina I
4906	317860.89	752081.51	otulina I
4907	317863.03	752080.84	otulina I
4908	317869.23	752078.91	otulina I
4909	317875.55	752076.94	otulina I
4910	317881.17	752075.18	otulina I
4911	317888.07	752073.03	otulina I
4912	317894.87	752070.90	otulina I

Nr	X	Y	Komentarz
4913	317900.84	752069.04	otulina I
4914	317904.58	752067.88	otulina I
4915	317907.60	752066.94	otulina I
4916	317913.79	752065.01	otulina I
4917	317920.85	752062.81	otulina I
4918	317924.04	752061.81	otulina I
4919	317930.91	752059.67	otulina I
4920	317933.33	752057.32	otulina I
4921	317941.28	752049.60	otulina I
4922	317945.65	752045.36	otulina I
4923	317949.33	752041.80	otulina I
4924	317957.77	752033.61	otulina I
4925	317962.20	752029.32	otulina I
4926	317966.45	752025.18	otulina I
4927	317974.86	752017.03	otulina I
4928	317982.43	752011.49	otulina I
4929	317987.53	752007.78	otulina I
4930	317994.85	752002.43	otulina I
4931	317997.64	752000.39	otulina I
4932	318000.52	751998.28	otulina I
4933	318008.92	751992.14	otulina I
4934	318011.34	751990.38	otulina I
4935	318014.21	751988.28	otulina I
4936	318018.83	751984.90	otulina I
4937	318023.26	751981.66	otulina I
4938	318027.45	751978.61	otulina I
4939	318034.71	751973.30	otulina I
4940	318036.15	751972.25	otulina I
4941	318038.57	751970.47	otulina I
4942	318040.00	751969.44	otulina I
4943	318041.95	751968.01	otulina I
4944	318047.43	751964.00	otulina I
4945	318052.70	751960.16	otulina I
4946	318060.30	751952.52	otulina I
4947	318067.80	751944.97	otulina I
4948	318071.39	751941.38	otulina I
4949	318074.26	751938.49	otulina I
4950	318081.31	751931.40	otulina I
4951	318087.20	751925.49	otulina I
4952	318094.73	751917.92	otulina I
4953	318101.48	751911.13	otulina I
4954	318107.35	751905.23	otulina I
4955	318108.15	751905.40	otulina I
4956	318111.08	751906.01	otulina I

Nr	X	Y	Komentarz
4957	318114.90	751906.81	otulina I
4958	318119.19	751907.71	otulina I
4959	318122.37	751908.38	otulina I
4960	318126.29	751909.19	otulina I
4961	318130.30	751910.03	otulina I
4962	318134.02	751910.81	otulina I
4963	318136.31	751911.29	otulina I
4964	318138.80	751911.81	otulina I
4965	318140.53	751912.18	otulina I
4966	318142.15	751912.51	otulina I
4967	318143.79	751912.86	otulina I
4968	318148.18	751913.78	otulina I
4969	318151.77	751914.52	otulina I
4970	318155.66	751915.34	otulina I
4971	318157.54	751915.74	otulina I
4972	318159.72	751916.19	otulina I
4973	318171.79	751918.71	otulina I
4974	318178.13	751920.04	otulina I
4975	318184.22	751921.32	granica obrębu - otulina I
4976	318207.80	751858.61	granica obrębu - otulina I
4977	318210.17	751852.48	granica obrębu - otulina I
4978	318259.76	751731.20	granica obrębu - otulina I
4979	318284.22	751740.68	granica obrębu - otulina I
4980	318295.69	751745.12	granica obrębu - otulina I
4981	318306.13	751749.17	granica obrębu - otulina I
4982	318309.86	751750.62	granica obrębu - otulina I
4983	318318.15	751753.84	granica obrębu - otulina I
4984	318326.46	751757.05	granica obrębu - otulina I
4985	318337.46	751761.32	granica obrębu - otulina I
4986	318344.73	751764.13	granica obrębu - otulina I
4987	318352.10	751766.98	granica obrębu - otulina I
4988	318362.76	751770.51	granica obrębu - otulina I
4989	318368.77	751772.84	granica obrębu - otulina I
4990	318373.58	751774.70	granica obrębu - otulina I
4991	318378.98	751776.79	granica obrębu - otulina I
4992	318384.39	751778.89	granica obrębu - otulina I
4993	318390.27	751781.17	granica obrębu - otulina I
4994	318402.67	751748.44	otulina I
4995	318431.89	751671.28	otulina I
4996	318460.59	751595.54	otulina I
4997	318487.86	751523.54	otulina I
4998	318517.62	751444.98	otulina I
4999	318543.22	751377.37	otulina I
5000	318556.51	751342.29	otulina I

Nr	X	Y	Komentarz
5001	318569.25	751308.63	otulina I
5002	318581.19	751276.79	otulina I
5003	318604.69	751215.11	otulina I
5004	318336.52	751115.59	otulina I
5005	318329.59	751110.62	otulina I
5006	318322.28	751067.28	otulina I
5007	318321.46	751062.46	otulina I
5008	318321.63	751038.43	otulina I
5009	318347.94	750982.22	otulina I
5010	318366.59	750942.37	otulina I
5011	318373.21	750928.21	otulina I
5012	318379.97	750913.79	otulina I
5013	318386.81	750899.16	otulina I
5014	318429.54	750807.84	otulina I
5015	318431.24	750804.13	otulina I
5016	318480.50	750696.34	otulina I
5017	318486.25	750682.13	otulina I
5018	318494.99	750676.18	otulina I
5019	318512.24	750684.36	otulina I
5020	318531.88	750691.87	otulina I
5021	318551.51	750698.89	otulina I
5022	318569.68	750705.93	otulina I
5023	318580.97	750710.25	otulina I
5024	318587.44	750712.67	otulina I
5025	318599.41	750717.28	otulina I
5026	318627.56	750728.03	otulina I
5027	318646.62	750735.31	otulina I
5028	318665.42	750742.48	otulina I
5029	318684.17	750749.64	otulina I
5030	318704.19	750757.28	otulina I
5031	318720.47	750763.49	otulina I
5032	318728.86	750766.69	otulina I
5033	318744.33	750768.12	otulina I
5034	318770.58	750770.54	otulina I
5035	318792.63	750779.32	otulina I
5036	318812.42	750787.20	otulina I
5037	318831.03	750803.15	otulina I
5038	318839.94	750811.29	otulina I
5039	318851.66	750815.63	otulina I
5040	318874.56	750824.14	otulina I
5041	318898.28	750832.94	otulina I
5042	318921.76	750841.66	otulina I
5043	318943.36	750849.67	otulina I
5044	318969.77	750859.48	otulina I

Nr	X	Y	Komentarz
5045	318995.83	750869.15	otulina I
5046	319023.33	750879.36	otulina I
5047	319050.10	750889.30	otulina I
5048	319078.83	750899.95	otulina I
5049	319137.47	750922.91	otulina I
5050	319167.78	750840.04	otulina I
5051	319170.94	750831.39	otulina I
5052	319206.76	750733.45	otulina I
5053	319220.24	750689.38	otulina I
5054	319219.62	750682.77	otulina I
5055	319221.49	750678.04	otulina I
5056	319223.38	750673.31	otulina I
5057	319225.22	750668.68	otulina I
5058	319226.36	750665.81	otulina I
5059	319228.98	750659.23	otulina I
5060	319231.19	750653.67	otulina I
5061	319232.73	750649.77	otulina I
5062	319234.03	750646.53	otulina I
5063	319235.32	750643.29	otulina I
5064	319237.82	750636.98	otulina I
5065	319240.37	750630.59	otulina I
5066	319244.16	750621.04	otulina I
5067	319247.99	750611.41	otulina I
5068	319255.65	750592.13	otulina I
5069	319258.24	750585.64	otulina I
5070	319260.85	750579.07	otulina I
5071	319263.44	750572.58	otulina I
5072	319266.05	750566.00	otulina I
5073	319267.34	750562.76	otulina I
5074	319268.63	750559.51	otulina I
5075	319271.21	750553.03	otulina I
5076	319275.16	750543.11	otulina I
5077	319277.10	750538.19	otulina I
5078	319279.06	750533.29	otulina I
5079	319283.01	750523.37	otulina I
5080	319284.99	750518.36	otulina I
5081	319286.95	750513.45	otulina I
5082	319290.93	750503.45	otulina I
5083	319294.91	750493.44	otulina I
5084	319297.60	750486.67	otulina I
5085	319300.29	750479.91	otulina I
5086	319302.94	750473.23	otulina I
5087	319306.96	750463.13	otulina I
5088	319308.98	750458.03	otulina I

Nr	X	Y	Komentarz
5089	319311.01	750452.94	otulina I
5090	319313.70	750446.17	otulina I
5091	319315.07	750442.74	otulina I
5092	319316.43	750439.31	otulina I
5093	319319.11	750432.55	otulina I
5094	319321.39	750426.27	otulina I
5095	319323.21	750422.27	otulina I
5096	319324.79	750418.28	otulina I
5097	319327.34	750411.88	otulina I
5098	319330.06	750405.02	otulina I
5099	319335.55	750391.22	otulina I
5100	319339.72	750380.74	otulina I
5101	319343.88	750370.27	otulina I
5102	319346.24	750364.34	otulina I
5103	319348.60	750358.41	otulina I
5104	319350.96	750352.48	otulina I
5105	319352.98	750347.38	otulina I
5106	319357.15	750336.91	otulina I
5107	319359.21	750331.72	otulina I
5108	319361.31	750326.44	otulina I
5109	319364.15	750319.30	otulina I
5110	319366.99	750312.16	otulina I
5111	319369.86	750304.94	otulina I
5112	319372.74	750297.71	otulina I
5113	319374.17	750294.09	otulina I
5114	319375.61	750290.48	otulina I
5115	319377.06	750287.63	otulina I
5116	319379.58	750280.59	otulina I
5117	319381.78	750275.12	otulina I
5118	319383.98	750269.64	otulina I
5119	319386.18	750264.17	otulina I
5120	319387.76	750259.92	otulina I
5121	319391.64	750250.48	otulina I
5122	319396.03	750239.53	otulina I
5123	319399.03	750232.11	otulina I
5124	319400.52	750228.40	otulina I
5125	319402.01	750224.68	otulina I
5126	319404.99	750217.25	otulina I
5127	319409.51	750206.02	otulina I
5128	319412.48	750198.60	otulina I
5129	319413.97	750194.88	otulina I
5130	319416.99	750187.36	otulina I
5131	319420.02	750179.84	otulina I
5132	319423.08	750172.23	otulina I

Nr	X	Y	Komentarz
5133	319427.66	750160.82	otulina I
5134	319429.94	750155.15	otulina I
5135	319432.22	750149.49	otulina I
5136	319434.52	750143.73	otulina I
5137	319436.84	750137.98	otulina I
5138	319439.15	750132.23	otulina I
5139	319441.47	750126.47	otulina I
5140	319443.77	750120.72	otulina I
5141	319445.20	750117.20	otulina I
5142	319449.76	750105.89	otulina I
5143	319453.23	750097.26	otulina I
5144	319456.22	750089.83	otulina I
5145	319459.20	750082.41	otulina I
5146	319463.60	750071.45	otulina I
5147	319465.06	750067.83	otulina I
5148	319467.97	750060.59	otulina I
5149	319409.77	750008.65	otulina I
5150	319403.96	750003.46	otulina I
5151	319398.29	749998.39	otulina I
5152	319392.54	749993.27	otulina I
5153	319383.29	749985.01	otulina I
5154	319374.56	749977.21	otulina I
5155	319365.68	749969.29	otulina I
5156	319356.96	749961.51	otulina I
5157	319351.14	749956.31	otulina I
5158	319345.24	749951.05	otulina I
5159	319339.64	749946.06	otulina I
5160	319333.83	749940.86	otulina I
5161	319328.01	749935.67	otulina I
5162	319321.97	749930.27	otulina I
5163	319313.16	749922.41	otulina I
5164	319304.59	749914.75	otulina I
5165	319296.01	749907.10	otulina I
5166	319291.79	749903.34	otulina I
5167	319289.36	749901.17	otulina I
5168	319287.20	749899.24	otulina I
5169	319278.62	749891.59	otulina I
5170	319270.19	749884.06	otulina I
5171	319264.30	749878.80	otulina I
5172	319258.85	749873.93	otulina I
5173	319253.10	749868.81	otulina I
5174	319244.52	749861.15	otulina I
5175	319240.35	749857.42	otulina I
5176	319235.87	749853.43	otulina I

Nr	X	Y	Komentarz
5177	319230.05	749848.23	otulina I
5178	319224.38	749843.17	otulina I
5179	319219.09	749838.45	otulina I
5180	319210.95	749831.18	otulina I
5181	319202.53	749823.66	otulina I
5182	319196.65	749818.38	otulina I
5183	319185.58	749808.40	otulina I
5184	319177.56	749801.18	otulina I
5185	319168.94	749793.42	otulina I
5186	319163.43	749788.46	otulina I
5187	319158.01	749783.58	otulina I
5188	319152.14	749778.29	otulina I
5189	319144.18	749771.14	otulina I
5190	319138.99	749766.45	otulina I
5191	319130.59	749758.89	otulina I
5192	319125.01	749753.87	otulina I
5193	319118.70	749748.19	otulina I
5194	319113.87	749743.83	otulina I
5195	319108.88	749739.36	otulina I
5196	319102.94	749734.00	otulina I
5197	319095.43	749727.25	otulina I
5198	319089.97	749722.32	otulina I
5199	319086.96	749719.61	otulina I
5200	319078.71	749712.18	otulina I
5201	319070.61	749704.90	otulina I
5202	319065.34	749700.14	otulina I
5203	319059.98	749695.32	otulina I
5204	319054.49	749690.38	otulina I
5205	319046.38	749683.09	otulina I
5206	319038.73	749676.19	otulina I
5207	319033.38	749671.37	otulina I
5208	319028.03	749666.56	otulina I
5209	319022.53	749661.60	otulina I
5210	319014.21	749654.12	otulina I
5211	319011.90	749652.04	otulina I
5212	319006.47	749647.15	otulina I
5213	319002.61	749643.68	otulina I
5214	318998.60	749640.06	otulina I
5215	319114.57	749484.45	otulina I
5216	319110.76	749480.90	otulina I
5217	319107.02	749477.43	otulina I
5218	319104.17	749474.78	otulina I
5219	319099.12	749470.07	otulina I
5220	319091.28	749462.77	otulina I

Nr	X	Y	Komentarz
5221	319086.23	749458.08	otulina I
5222	319081.03	749453.24	otulina I
5223	319076.05	749448.60	otulina I
5224	319065.73	749438.98	otulina I
5225	319063.09	749436.54	otulina I
5226	319060.54	749434.14	otulina I
5227	319055.56	749429.52	otulina I
5228	319050.06	749424.40	otulina I
5229	319044.94	749419.63	otulina I
5230	319042.58	749416.84	otulina I
5231	318926.70	749308.73	otulina I
5232	318916.24	749298.81	otulina I
5233	318789.20	749181.05	otulina I
5234	318636.23	749037.52	otulina I
5235	318642.35	749029.56	granica obrębu - otulina I
5236	318643.83	749027.64	granica obrębu - otulina I
5237	318646.29	749023.12	granica obrębu - otulina I
5238	318639.16	749017.63	granica obrębu - otulina I
5239	318780.46	748639.21	otulina I
5240	318771.34	748632.74	otulina I
5241	318762.91	748626.76	otulina I
5242	318743.91	748613.27	otulina I
5243	318727.02	748601.30	otulina I
5244	318710.47	748589.55	otulina I
5245	318694.08	748577.92	otulina I
5246	318679.14	748567.33	otulina I
5247	318650.51	748547.02	otulina I
5248	318636.23	748536.89	otulina I
5249	318623.19	748527.63	otulina I
5250	318607.94	748516.80	otulina I
5251	318593.26	748506.40	otulina I
5252	318578.99	748496.27	otulina I
5253	318564.71	748486.14	otulina I
5254	318550.03	748475.72	otulina I
5255	318535.11	748465.13	otulina I
5256	318509.01	748446.62	otulina I
5257	318495.15	748436.78	otulina I
5258	318488.21	748431.87	otulina I
5259	318484.63	748429.33	otulina I
5260	318473.12	748421.16	otulina I
5261	318456.65	748409.47	otulina I
5262	318434.79	748393.97	otulina I
5263	318407.47	748374.58	otulina I
5264	318388.81	748367.28	otulina I

Nr	X	Y	Komentarz
5265	318379.70	748362.46	otulina I
5266	318370.91	748357.80	otulina I
5267	318351.99	748345.08	otulina I
5268	318345.12	748340.63	otulina I
5269	318335.10	748363.76	otulina I
5270	318263.69	748528.60	otulina I
5271	318198.83	748678.32	granica obrębu - otulina I
5272	318183.33	748666.37	granica obrębu - otulina I
5273	318168.09	748654.63	granica obrębu - otulina I
5274	318152.79	748642.85	granica obrębu - otulina I
5275	318137.51	748631.07	granica obrębu - otulina I
5276	318119.60	748617.28	granica obrębu - otulina I
5277	318110.66	748610.39	granica obrębu - otulina I
5278	318101.54	748603.36	granica obrębu - otulina I
5279	318097.83	748600.50	granica obrębu - otulina I
5280	318096.95	748586.33	otulina I
5281	318095.14	748557.39	otulina I
5282	318093.03	748523.65	otulina I
5283	318083.82	748503.12	otulina I
5284	318067.22	748484.39	otulina I
5285	318051.97	748467.18	otulina I
5286	318043.28	748457.38	otulina I
5287	318034.52	748447.51	otulina I
5288	318018.08	748428.94	otulina I
5289	318009.45	748419.21	otulina I
5290	318000.97	748409.63	otulina I
5291	317994.99	748402.90	otulina I
5292	317984.24	748390.77	otulina I
5293	317967.00	748371.31	otulina I
5294	317950.02	748352.15	otulina I
5295	317941.60	748342.65	otulina I
5296	317893.08	748334.51	otulina I
5297	317860.73	748329.08	otulina I
5298	317842.68	748326.06	granica obrębu - otulina I
5299	317834.99	748316.85	granica obrębu - otulina I
5300	317832.39	748313.73	granica obrębu - otulina I
5301	317826.31	748306.46	granica obrębu - otulina I
5302	317822.80	748302.26	granica obrębu - otulina I
5303	317820.15	748299.08	granica obrębu - otulina I
5304	317810.87	748287.99	granica obrębu - otulina I
5305	317807.84	748284.35	granica obrębu - otulina I
5306	317800.48	748275.55	granica obrębu - otulina I
5307	317787.94	748260.73	otulina I
5308	317775.85	748246.46	otulina I

Nr	X	Y	Komentarz
5309	317771.18	748249.12	otulina I
5310	317758.13	748235.10	otulina I
5311	317752.27	748228.80	otulina I
5312	317745.60	748221.62	otulina I
5313	317733.75	748208.88	otulina I
5314	317731.03	748205.95	otulina I
5315	317858.58	748111.87	otulina I
5316	317892.76	748097.03	otulina I
5317	317973.69	748065.97	otulina I
5318	317975.12	748065.35	otulina I
5319	317964.70	748052.89	otulina I
5320	317954.27	748040.43	otulina I
5321	317897.47	748006.40	otulina I
5322	317881.57	747996.14	otulina I
5323	317877.42	747971.63	otulina I
5324	317875.34	747928.03	otulina I
5325	317874.32	747906.54	otulina I
5326	317910.39	747894.81	otulina I
5327	317903.02	747888.80	otulina I
5328	317883.66	747872.99	otulina I
5329	317864.75	747857.55	otulina I
5330	317848.29	747844.11	otulina I
5331	317837.61	747834.29	otulina I
5332	317836.05	747833.03	otulina I
5333	317823.74	747823.17	otulina I
5334	317822.17	747821.92	otulina I
5335	317815.96	747817.55	otulina I
5336	317798.58	747803.25	otulina I
5337	317771.02	747780.60	otulina I
5338	317734.82	747750.89	otulina I
5339	317709.70	747730.28	otulina I
5340	317693.71	747717.15	otulina I
5341	317684.33	747709.48	otulina I
5342	317665.20	747693.85	otulina I
5343	317643.91	747676.45	otulina I
5344	317625.40	747661.33	otulina I
5345	317616.25	747653.84	otulina I
5346	317603.20	747643.15	otulina I
5347	317581.38	747625.28	otulina I
5348	317565.68	747612.41	otulina I
5349	317558.49	747606.52	otulina I
5350	317529.33	747582.63	otulina I
5351	317507.94	747565.10	otulina I
5352	317498.02	747558.38	otulina I

Nr	X	Y	Komentarz
5353	317476.15	747543.59	otulina I
5354	317474.66	747542.58	otulina I
5355	317462.08	747534.79	otulina I
5356	317460.98	747534.11	otulina I
5357	317465.00	747520.18	otulina I
5358	317461.64	747518.51	otulina I
5359	317602.90	747153.65	otulina I
5360	317608.53	747156.46	otulina I
5361	317614.87	747159.64	otulina I
5362	317620.96	747162.69	otulina I
5363	317627.40	747165.92	otulina I
5364	317634.73	747169.59	otulina I
5365	317641.97	747173.22	otulina I
5366	317654.13	747179.31	otulina I
5367	317659.49	747182.00	otulina I
5368	317662.86	747175.19	otulina I
5369	317665.71	747176.61	otulina I
5370	317668.36	747177.97	otulina I
5371	317670.85	747179.22	otulina I
5372	317673.64	747180.62	otulina I
5373	317678.59	747183.12	otulina I
5374	317683.26	747185.46	otulina I
5375	317688.17	747187.95	otulina I
5376	317693.71	747190.74	otulina I
5377	317691.14	747197.85	otulina I
5378	317696.50	747199.39	otulina I
5379	317701.35	747201.73	otulina I
5380	317705.33	747204.26	otulina I
5381	317731.45	747138.32	otulina I
5382	317749.57	747092.59	otulina I
5383	317754.11	747093.35	otulina I
5384	317757.17	747093.86	otulina I
5385	317758.65	747094.11	otulina I
5386	317769.11	747095.84	otulina I
5387	317774.92	747096.82	otulina I
5388	317779.57	747097.59	otulina I
5389	317789.33	747099.22	otulina I
5390	317792.48	747099.74	otulina I
5391	317797.12	747100.52	otulina I
5392	317802.27	747101.38	otulina I
5393	317809.55	747102.59	otulina I
5394	317821.09	747104.52	otulina I
5395	317827.10	747105.52	otulina I
5396	317831.15	747106.20	otulina I

Nr	X	Y	Komentarz
5397	317842.88	747108.16	otulina I
5398	317855.11	747110.19	otulina I
5399	317867.34	747112.24	otulina I
5400	317878.69	747114.12	otulina I
5401	317889.54	747115.94	otulina I
5402	317896.64	747117.12	otulina I
5403	317903.35	747118.23	otulina I
5404	317916.37	747120.40	otulina I
5405	317922.87	747121.49	otulina I
5406	317928.99	747122.51	otulina I
5407	317937.57	747123.94	otulina I
5408	317948.03	747125.68	otulina I
5409	317949.88	747125.99	otulina I
5410	317960.05	747127.69	otulina I
5411	317974.45	747130.09	otulina I
5412	318000.66	747133.72	otulina I
5413	318003.19	747134.05	otulina I
5414	318017.69	747135.96	otulina I
5415	318029.66	747137.71	otulina I
5416	318033.86	747138.32	otulina I
5417	318041.73	747139.46	otulina I
5418	318049.90	747140.65	otulina I
5419	318053.25	747141.45	otulina I
5420	318071.78	747145.86	otulina I
5421	318077.05	747147.11	otulina I
5422	318092.82	747149.49	otulina I
5423	318094.78	747143.75	otulina I
5424	318129.55	747041.81	otulina I
5425	318141.40	747038.01	otulina I
5426	318149.38	747028.71	otulina I
5427	318184.93	747013.15	otulina I
5428	318261.57	746979.85	otulina I
5429	318316.54	746957.22	otulina I
5430	318367.84	746975.46	otulina I
5431	318404.61	746983.61	otulina I
5432	318434.27	746999.40	otulina I
5433	318437.66	747001.20	otulina I
5434	318515.94	747065.25	otulina I
5435	318530.55	747078.97	otulina I
5436	318636.09	747226.97	otulina I
5437	318693.41	747307.36	otulina I
5438	318701.44	747318.64	otulina I
5439	318734.59	747344.07	otulina I
5440	318740.17	747345.80	otulina I

Nr	X	Y	Komentarz
5441	318748.62	747353.90	otulina I
5442	318749.04	747355.78	otulina I
5443	318784.33	747255.91	otulina I
5444	318740.30	747190.01	otulina I
5445	318736.48	747184.30	otulina I
5446	318746.78	747093.04	otulina I
5447	318750.51	747058.56	otulina I
5448	318753.01	747035.31	otulina I
5449	318763.28	747033.38	otulina I
5450	318766.61	746976.54	otulina I
5451	318806.09	746973.79	otulina I
5452	318799.52	747020.06	otulina I
5453	318866.82	747012.25	otulina I
5454	318874.41	747011.38	otulina I
5455	318857.56	747056.50	otulina I
5456	318869.26	747056.24	otulina I
5457	318878.40	747065.66	otulina I
5458	318942.21	747062.26	otulina I
5459	318952.69	747061.70	otulina I
5460	318955.35	747054.33	otulina I
5461	318961.10	747067.10	otulina I
5462	318966.23	747078.71	otulina I
5463	318999.82	746991.79	otulina I
5464	319076.93	746792.27	otulina I
5465	319081.14	746794.14	otulina I
5466	319094.93	746800.29	otulina I
5467	319109.56	746806.75	otulina I
5468	319125.45	746813.59	otulina I
5469	319140.97	746820.26	otulina I
5470	319170.86	746838.41	otulina I
5471	319190.19	746842.74	otulina I
5472	319205.27	746849.46	otulina I
5473	319212.57	746852.71	otulina I
5474	319220.61	746856.30	otulina I
5475	319227.55	746859.39	otulina I
5476	319235.23	746862.80	otulina I
5477	319237.69	746863.90	otulina I
5478	319250.48	746869.60	otulina I
5479	319252.85	746870.66	otulina I
5480	319258.06	746872.98	otulina I
5481	319265.63	746876.36	otulina I
5482	319280.89	746883.16	otulina I
5483	319288.29	746886.46	otulina I
5484	319311.31	746896.71	otulina I

Nr	X	Y	Komentarz
5485	319319.26	746900.25	otulina I
5486	319326.29	746903.39	otulina I
5487	319340.82	746909.85	otulina I
5488	319356.16	746916.69	otulina I
5489	319370.59	746923.13	otulina I
5490	319385.93	746929.96	otulina I
5491	319401.28	746936.80	otulina I
5492	319415.71	746943.23	otulina I
5493	319430.14	746949.67	otulina I
5494	319463.02	746860.85	otulina I
5495	319499.14	746766.48	granica obrębu - otulina I
5496	319533.74	746677.73	granica obrębu - otulina I
5497	319521.13	746665.53	otulina I
5498	319511.43	746656.13	otulina I
5499	319498.88	746643.98	otulina I
5500	319482.37	746628.01	otulina I
5501	319469.79	746615.84	otulina I
5502	319460.05	746606.41	otulina I
5503	319443.96	746590.84	otulina I
5504	319448.03	746477.77	otulina I
5505	319448.49	746471.16	otulina I
5506	319443.29	746447.37	otulina I
5507	319438.97	746427.54	otulina I
5508	319437.79	746422.14	otulina I
5509	319434.53	746407.24	otulina I
5510	319432.47	746397.77	otulina I
5511	319430.21	746387.43	otulina I
5512	319428.32	746378.82	otulina I
5513	319426.28	746369.47	otulina I
5514	319422.96	746354.25	otulina I
5515	319420.94	746345.01	otulina I
5516	319418.56	746334.12	otulina I
5517	319416.78	746325.95	otulina I
5518	319414.99	746317.73	otulina I
5519	319412.97	746308.45	otulina I
5520	319411.27	746300.65	otulina I
5521	319409.38	746292.02	otulina I
5522	319407.25	746282.25	otulina I
5523	319402.95	746261.90	otulina I
5524	319400.76	746252.42	otulina I
5525	319387.99	746194.08	otulina I
5526	319383.88	746187.40	granica obrębu - otulina I
5527	319383.26	746184.35	granica obrębu - otulina I
5528	319372.08	746169.02	granica obrębu - otulina I

Nr	X	Y	Komentarz
5529	319363.09	746156.67	granica obrębu - otulina I
5530	319359.65	746151.95	granica obrębu - otulina I
5531	319342.05	746127.79	granica obrębu - otulina I
5532	319341.24	746124.01	granica obrębu - otulina I
5533	319339.35	746115.25	granica obrębu - otulina I
5534	319337.56	746106.94	granica obrębu - otulina I
5535	319335.39	746096.84	granica obrębu - otulina I
5536	319334.60	746093.15	granica obrębu - otulina I
5537	319329.29	746073.38	granica obrębu - otulina I
5538	319326.51	746063.02	granica obrębu - otulina I
5539	319323.91	746053.32	granica obrębu - otulina I
5540	319321.41	746044.01	granica obrębu - otulina I
5541	319318.85	746034.49	granica obrębu - otulina I
5542	319315.00	746021.31	granica obrębu - otulina I
5543	319312.77	746013.66	granica obrębu - otulina I
5544	319313.62	746002.69	granica obrębu - otulina I
5545	319315.09	745991.75	granica obrębu - otulina I
5546	319317.25	745970.51	granica obrębu - otulina I
5547	319319.00	745966.13	granica obrębu - otulina I
5548	319322.88	745956.45	granica obrębu - otulina I
5549	319326.56	745940.56	granica obrębu - otulina I
5550	319328.37	745932.74	granica obrębu - otulina I
5551	319330.09	745925.37	granica obrębu - otulina I
5552	319329.16	745914.60	granica obrębu - otulina I
5553	319326.79	745885.54	granica obrębu - otulina I
5554	319326.51	745878.17	granica obrębu - otulina I
5555	319325.93	745863.26	granica obrębu - otulina I
5556	319323.72	745848.58	granica obrębu - otulina I
5557	319323.15	745844.81	granica obrębu - otulina I
5558	319322.62	745841.36	granica obrębu - otulina I
5559	319322.09	745837.80	granica obrębu - otulina I
5560	319319.70	745822.04	granica obrębu - otulina I
5561	319316.15	745798.61	granica obrębu - otulina I
5562	319307.23	745792.59	granica obrębu - otulina I
5563	319289.79	745771.50	granica obrębu - otulina I
5564	319272.35	745750.40	granica obrębu - otulina I
5565	319260.17	745735.66	granica obrębu - otulina I
5566	319248.04	745720.99	granica obrębu - otulina I
5567	319241.30	745712.83	granica obrębu - otulina I
5568	319235.85	745706.42	granica obrębu - otulina I
5569	319223.61	745691.97	granica obrębu - otulina I
5570	319212.84	745679.28	granica obrębu - otulina I
5571	319208.47	745674.12	granica obrębu - otulina I
5572	319198.18	745664.90	granica obrębu - otulina I

Nr	X	Y	Komentarz
5573	319185.05	745653.14	granica obrębu - otulina I
5574	319172.00	745641.45	granica obrębu - otulina I
5575	319158.86	745629.69	granica obrębu - otulina I
5576	319144.10	745616.48	granica obrębu - otulina I
5577	319138.85	745610.13	granica obrębu - otulina I
5578	319134.55	745604.93	granica obrębu - otulina I
5579	319130.24	745599.73	granica obrębu - otulina I
5580	319122.38	745590.23	granica obrębu - otulina I
5581	319114.64	745580.88	granica obrębu - otulina I
5582	319106.94	745570.05	granica obrębu - otulina I
5583	319103.20	745567.06	granica obrębu - otulina I
5584	319095.65	745556.51	granica obrębu - otulina I
5585	319094.57	745555.20	granica obrębu - otulina I
5586	319091.92	745552.38	granica obrębu - otulina I
5587	319082.25	745536.85	granica obrębu - otulina I
5588	319072.80	745521.70	granica obrębu - otulina I
5589	319066.01	745510.78	granica obrębu - otulina I
5590	319056.29	745501.20	granica obrębu - otulina I
5591	319038.37	745483.51	granica obrębu - otulina I
5592	319019.44	745464.81	granica obrębu - otulina I
5593	319018.66	745464.05	granica obrębu - otulina I
5594	319007.54	745461.71	granica obrębu - otulina I
5595	318995.03	745459.08	granica obrębu - otulina I
5596	318970.01	745453.81	granica obrębu - otulina I
5597	318959.40	745451.58	granica obrębu - otulina I
5598	318957.73	745450.18	granica obrębu - otulina I
5599	318947.27	745442.22	granica obrębu - otulina I
5600	318937.66	745434.93	granica obrębu - otulina I
5601	318933.57	745433.03	otulina I
5602	318871.59	745400.34	otulina I
5603	318808.44	745334.47	otulina I
5604	318802.95	745267.05	otulina I
5605	318795.28	745192.25	otulina I
5606	318786.30	745124.47	granica gminy - otulina I
5607	318776.46	745136.21	granica gminy - otulina I
5608	318772.68	745128.37	otulina I
5609	318762.81	745129.60	otulina I
5610	318752.88	745127.36	otulina I
5611	318749.54	745122.36	otulina I
5612	318740.67	745123.16	otulina I
5613	318740.28	745123.04	otulina I
5614	318733.73	745121.02	otulina I
5615	318733.66	745118.48	otulina I
5616	318727.36	745112.05	otulina I

Nr	X	Y	Komentarz
5617	318724.08	745109.25	otulina I
5618	318715.36	745104.31	otulina I
5619	318713.72	745100.71	otulina I
5620	318710.70	745094.70	otulina I
5621	318708.99	745093.13	otulina I
5622	318700.00	745085.22	otulina I
5623	318702.42	745081.12	otulina I
5624	318705.58	745075.76	otulina I
5625	318705.30	745072.97	otulina I
5626	318704.13	745062.18	otulina I
5627	318702.17	745046.30	otulina I
5628	318699.33	745043.42	otulina I
5629	318698.60	745042.59	otulina I
5630	318699.58	745040.12	otulina I
5631	318702.60	745032.49	otulina I
5632	318700.27	745027.92	otulina I
5633	318698.50	745024.88	otulina I
5634	318691.43	745024.49	otulina I
5635	318689.82	745023.65	otulina I
5636	318689.65	745023.55	otulina I
5637	318687.67	745015.69	otulina I
5638	318685.57	745007.79	otulina I
5639	318684.86	745005.90	otulina I
5640	318676.64	744999.77	otulina I
5641	318675.63	744997.31	otulina I
5642	318674.30	744994.31	otulina I
5643	318675.31	744978.17	otulina I
5644	318675.34	744975.11	otulina I
5645	318673.76	744973.62	otulina I
5646	318667.16	744973.54	otulina I
5647	318664.62	744971.33	otulina I
5648	318659.52	744966.49	otulina I
5649	318665.98	744955.95	otulina I
5650	318666.27	744950.44	otulina I
5651	318667.23	744948.53	otulina I
5652	318668.71	744945.65	otulina I
5653	318659.64	744937.98	otulina I
5654	318655.08	744933.95	otulina I
5655	318650.49	744930.30	otulina I
5656	318643.08	744919.99	otulina I
5657	318644.81	744910.67	otulina I
5658	318646.14	744901.56	otulina I
5659	318647.26	744894.12	otulina I
5660	318644.83	744887.98	otulina I

Nr	X	Y	Komentarz
5661	318644.48	744887.08	otulina I
5662	318639.40	744882.54	otulina I
5663	318639.25	744880.56	otulina I
5664	318643.98	744878.47	otulina I
5665	318646.11	744874.13	otulina I
5666	318645.01	744871.67	otulina I
5667	318644.69	744870.93	otulina I
5668	318641.35	744860.33	otulina I
5669	318636.86	744847.55	granica gminy - otulina I
5670	318652.38	744827.28	granica gminy - otulina I
5671	318643.92	744811.81	granica gminy - otulina I
5672	318641.06	744806.58	granica gminy - otulina I
5673	318638.14	744801.27	granica gminy - otulina I
5674	318630.15	744786.65	granica gminy - otulina I
5675	318624.52	744776.37	granica gminy - otulina I
5676	318619.73	744757.82	granica gminy - otulina I
5677	318615.98	744743.26	granica gminy - otulina I
5678	318614.65	744738.08	granica gminy - otulina I
5679	318613.20	744732.47	granica gminy - otulina I
5680	318611.14	744724.46	granica gminy - otulina I
5681	318605.93	744704.24	granica gminy - otulina I
5682	318604.84	744699.98	granica gminy - otulina I
5683	318603.56	744691.25	granica gminy - otulina I
5684	318600.86	744672.77	granica gminy - otulina I
5685	318596.77	744647.07	granica gminy - otulina I
5686	318593.17	744624.41	granica gminy - otulina I
5687	318592.94	744622.98	granica gminy - otulina I
5688	318588.09	744591.64	granica gminy - otulina I
5689	318585.54	744575.15	granica gminy - otulina I
5690	318576.43	744563.20	granica gminy - otulina I
5691	318566.79	744550.56	granica gminy - otulina I
5692	318565.05	744548.27	granica gminy - otulina I
5693	318558.21	744539.30	granica gminy - otulina I
5694	318551.52	744531.05	granica gminy - otulina I
5695	318546.50	744524.88	granica gminy - otulina I
5696	318540.36	744517.31	granica gminy - otulina I
5697	318535.75	744511.62	granica gminy - otulina I
5698	318528.40	744503.06	granica gminy - otulina I
5699	318526.42	744500.76	granica gminy - otulina I
5700	318516.66	744489.41	granica gminy - otulina I
5701	318511.36	744483.23	granica gminy - otulina I
5702	318504.33	744475.05	granica gminy - otulina I
5703	318502.12	744472.49	granica gminy - otulina I
5704	318503.30	744443.87	granica gminy - otulina I

Nr	X	Y	Komentarz
5705	318504.29	744440.72	granica gminy - otulina I
5706	318508.56	744427.27	granica gminy - otulina I
5707	318512.44	744415.01	granica gminy - otulina I
5708	318522.03	744384.77	granica gminy - otulina I
5709	318525.90	744339.78	granica gminy - otulina I
5710	318519.63	744310.69	granica gminy - otulina I
5711	318518.45	744305.22	granica gminy - otulina I
5712	318511.31	744267.91	granica gminy - otulina I
5713	318512.04	744211.00	granica gminy - otulina I
5714	318516.90	744195.34	granica gminy - otulina I
5715	318515.41	744180.50	granica gminy - otulina I
5716	318514.82	744174.63	granica gminy - otulina I
5717	318513.31	744159.65	granica gminy - otulina I
5718	318512.54	744151.95	granica gminy - otulina I
5719	318509.63	744136.60	granica gminy - otulina I
5720	318507.34	744124.60	granica gminy - otulina I
5721	318504.91	744111.75	granica gminy - otulina I
5722	318497.68	744105.69	granica gminy - otulina I
5723	318490.98	744100.09	granica gminy - otulina I
5724	318485.88	744095.81	granica gminy - otulina I
5725	318478.86	744089.94	granica gminy - otulina I
5726	318472.43	744084.55	granica gminy - otulina I
5727	318462.20	744065.81	granica gminy - otulina I
5728	318460.91	744061.80	granica gminy - otulina I
5729	318452.83	744036.64	granica gminy - otulina I
5730	318451.69	744033.11	granica gminy - otulina I
5731	318450.20	744010.43	granica gminy - otulina I
5732	318449.91	744004.27	granica gminy - otulina I
5733	318448.62	743986.45	granica gminy - otulina I
5734	318456.30	743962.18	granica gminy - otulina I
5735	318462.67	743942.02	otulina I
5736	318452.80	743938.25	otulina I
5737	318446.43	743935.82	otulina I
5738	318442.47	743932.69	otulina I
5739	318446.37	743927.82	otulina I
5740	318432.30	743924.43	otulina I
5741	318417.61	743892.07	otulina I
5742	318416.16	743889.18	otulina I
5743	318415.14	743887.14	otulina I
5744	318413.52	743884.91	otulina I
5745	318409.02	743878.79	otulina I
5746	318407.93	743877.36	otulina I
5747	318397.38	743863.85	otulina I
5748	318382.37	743844.63	otulina I

Nr	X	Y	Komentarz
5749	318390.76	743834.99	otulina I
5750	318387.49	743828.42	otulina I
5751	318373.39	743804.73	otulina I
5752	318362.28	743786.05	otulina I
5753	318356.30	743776.00	otulina I
5754	318352.90	743770.27	otulina I
5755	318341.61	743751.22	otulina I
5756	318340.20	743748.84	otulina I
5757	318337.36	743744.15	otulina I
5758	318324.80	743723.33	otulina I
5759	318323.75	743721.59	otulina I
5760	318317.45	743711.15	otulina I
5761	318309.32	743697.66	otulina I
5762	318306.91	743693.68	otulina I
5763	318297.34	743677.81	otulina I
5764	318295.71	743666.55	otulina I
5765	318294.06	743655.15	otulina I
5766	318291.84	743639.83	otulina I
5767	318290.55	743626.77	otulina I
5768	318290.91	743617.80	otulina I
5769	318291.25	743609.25	otulina I
5770	318291.63	743599.67	otulina I
5771	318291.98	743590.85	otulina I
5772	318289.06	743584.32	otulina I
5773	318283.75	743572.47	otulina I
5774	318279.51	743563.00	otulina I
5775	318277.22	743557.89	otulina I
5776	318274.73	743552.34	otulina I
5777	318267.66	743536.55	otulina I
5778	318264.50	743529.50	otulina I
5779	318260.18	743519.85	otulina I
5780	318255.44	743509.29	otulina I
5781	318248.72	743494.29	otulina I
5782	318245.25	743486.55	otulina I
5783	318239.28	743473.22	otulina I
5784	318242.40	743463.09	otulina I
5785	318247.25	743447.33	otulina I
5786	318240.02	743432.78	otulina I
5787	318223.08	743398.71	otulina I
5788	318215.32	743383.09	otulina I
5789	318213.43	743379.29	otulina I
5790	318208.03	743370.98	otulina I
5791	318195.85	743352.18	otulina I
5792	318187.51	743339.31	otulina I

Nr	X	Y	Komentarz
5793	318184.64	743325.63	otulina I
5794	318181.98	743313.02	otulina I
5795	318181.30	743309.80	otulina I
5796	318179.08	743299.23	otulina I
5797	318175.91	743284.21	otulina I
5798	318173.65	743273.48	otulina I
5799	318172.84	743269.64	otulina I
5800	318172.35	743267.31	otulina I
5801	318172.07	743265.61	otulina I
5802	318170.91	743258.76	otulina I
5803	318167.81	743244.96	otulina I
5804	318165.21	743236.66	otulina I
5805	318165.43	743234.41	otulina I
5806	318166.35	743210.32	otulina I
5807	318166.74	743200.60	otulina I
5808	318166.89	743196.68	otulina I
5809	318167.54	743180.48	otulina I
5810	318168.07	743167.06	otulina I
5811	318168.38	743159.46	otulina I
5812	318168.58	743154.39	otulina I
5813	318168.97	743144.49	otulina I
5814	318169.01	743141.65	otulina I
5815	318165.58	743128.52	otulina I
5816	318162.78	743115.36	otulina I
5817	318162.28	743113.00	otulina I
5818	318161.57	743109.67	otulina I
5819	318159.82	743101.44	otulina I
5820	318159.16	743098.35	otulina I
5821	318157.04	743088.39	otulina I
5822	318156.28	743084.82	otulina I
5823	318156.03	743077.12	otulina I
5824	318155.85	743071.70	otulina I
5825	318155.49	743061.14	otulina I
5826	318155.19	743052.23	otulina I
5827	318154.62	743038.77	otulina I
5828	318151.98	743020.21	otulina I
5829	318150.53	743010.12	otulina I
5830	318149.42	743002.38	otulina I
5831	318148.59	742996.49	otulina I
5832	318150.74	742983.70	otulina I
5833	318151.97	742976.47	otulina I
5834	318154.53	742961.22	otulina I
5835	318156.66	742948.68	otulina I
5836	318160.36	742926.72	otulina I

Nr	X	Y	Komentarz
5837	318161.35	742920.87	otulina I
5838	318158.54	742913.28	otulina I
5839	318151.53	742894.35	otulina I
5840	318153.26	742882.93	otulina I
5841	318154.66	742873.65	otulina I
5842	318157.71	742853.47	otulina I
5843	318158.29	742834.93	otulina I
5844	318159.46	742824.58	otulina I
5845	318160.05	742819.49	otulina I
5846	318161.05	742814.21	otulina I
5847	318162.05	742804.67	otulina I
5848	318162.89	742796.55	otulina I
5849	318163.52	742776.70	otulina I
5850	318163.66	742772.52	otulina I
5851	318164.27	742759.23	otulina I
5852	318165.21	742739.12	otulina I
5853	318170.65	742729.37	otulina I
5854	318174.20	742723.07	otulina I
5855	318179.61	742713.45	otulina I
5856	318184.68	742704.42	otulina I
5857	318175.26	742686.59	otulina I
5858	318165.57	742668.20	otulina I
5859	318159.84	742656.94	otulina I
5860	318160.62	742652.83	otulina I
5861	318163.86	742637.05	otulina I
5862	318164.58	742632.03	otulina I
5863	318166.73	742620.67	otulina I
5864	318168.40	742611.95	otulina I
5865	318170.25	742602.21	otulina I
5866	318171.28	742596.77	otulina I
5867	318178.43	742586.79	otulina I
5868	318195.03	742563.62	otulina I
5869	318207.07	742549.46	otulina I
5870	318228.66	742524.05	otulina I
5871	318231.63	742516.76	otulina I
5872	318235.74	742506.67	otulina I
5873	318244.85	742484.29	otulina I
5874	318255.07	742459.17	otulina I
5875	318259.38	742454.82	otulina I
5876	318263.03	742449.92	otulina I
5877	318288.77	742415.38	otulina I
5878	318287.93	742387.90	otulina I
5879	318287.82	742384.47	otulina I
5880	318287.28	742366.79	otulina I

Nr	X	Y	Komentarz
5881	318276.81	742329.33	otulina I
5882	318274.04	742319.48	otulina I
5883	318271.66	742310.94	otulina I
5884	318266.77	742293.43	otulina I
5885	318260.89	742280.40	otulina I
5886	318260.87	742277.44	otulina I
5887	318260.74	742254.09	otulina I
5888	318260.69	742245.81	otulina I
5889	318260.59	742228.79	otulina I
5890	318260.36	742211.44	otulina I
5891	318271.90	742188.68	otulina I
5892	318272.92	742173.87	otulina I
5893	318274.22	742141.08	otulina I
5894	318275.72	742135.06	otulina I
5895	318276.10	742129.74	otulina I
5896	318277.12	742115.42	otulina I
5897	318278.58	742095.07	otulina I
5898	318265.13	742063.20	otulina I
5899	318262.73	742057.51	otulina I
5900	318259.07	742049.51	otulina I
5901	318282.55	742017.02	otulina I
5902	318295.33	742008.28	otulina I
5903	318305.75	742001.15	otulina I
5904	318313.37	741995.94	otulina I
5905	318334.76	741959.89	otulina I
5906	318343.30	741945.49	otulina I
5907	318348.95	741936.44	otulina I
5908	318368.40	741905.29	otulina I
5909	318383.78	741880.65	otulina I
5910	318416.39	741860.41	otulina I
5911	318444.29	741851.99	otulina I
5912	318445.59	741849.39	otulina I
5913	318486.51	741767.37	otulina I
5914	318503.42	741733.20	otulina I
5915	318517.55	741704.65	otulina I
5916	318513.64	741676.05	otulina I
5917	318511.19	741658.19	otulina I
5918	318530.58	741649.74	otulina I
5919	318519.53	741639.34	otulina I
5920	318523.59	741629.27	otulina I
5921	318525.40	741624.83	otulina I
5922	318527.24	741620.24	otulina I
5923	318529.65	741614.27	otulina I
5924	318537.40	741595.10	otulina I

Nr	X	Y	Komentarz
5925	318544.99	741576.31	otulina I
5926	318541.02	741555.28	otulina I
5927	318538.54	741542.36	otulina I
5928	318536.22	741530.21	otulina I
5929	318531.63	741506.21	otulina I
5930	318528.90	741491.95	otulina I
5931	318526.61	741487.47	otulina I

Nr	X	Y	Komentarz
5932	318522.76	741479.88	otulina I
5933	318513.89	741462.43	otulina I
5934	318511.79	741455.50	otulina I
5935	318506.65	741438.53	otulina I
5936	318504.59	741431.79	otulina I
5937	318506.16	741425.14	otulina I
5938	318509.04	741413.02	otulina I

Nr	X	Y	Komentarz
5939	318511.43	741402.90	otulina I
5940	318514.32	741390.75	otulina I
5941	318518.69	741372.29	otulina I
5942	318495.78	741369.20	otulina I
1	318497.94	741356.81	otulina I

Położenie i przebieg granic otuliny (Otulina I) Parku Krajobrazowego "Lasy Janowskie" na obszarze województwa lubelskiego w postaci współrzędnych punktów załamania granicy w układzie współrzędnych płaskich prostokątnych PL-1992

Nr	X	Y	Komentarz
8088	322098.15	755190.72	granica powiatu
8087	322100.69	755185.40	granica powiatu
8086	322100.91	755184.93	granica powiatu
8085	322101.67	755183.34	granica powiatu
8084	322104.11	755178.25	granica powiatu
8083	322105.37	755175.61	granica powiatu
8082	322110.41	755165.04	granica powiatu
8081	322110.88	755164.08	granica powiatu
8080	322112.08	755161.55	granica powiatu
8079	322114.28	755156.94	granica powiatu
8078	322116.53	755152.23	granica powiatu
8077	322117.10	755151.04	granica powiatu
8076	322119.13	755146.79	granica powiatu
8075	322119.50	755146.00	granica powiatu
8074	322121.74	755141.32	granica powiatu
8073	322123.58	755137.46	granica powiatu
8072	322124.97	755134.56	granica powiatu
8071	322126.04	755132.30	granica powiatu
8070	322127.81	755128.63	granica powiatu
8069	322128.24	755127.70	granica powiatu
8068	322130.46	755123.06	granica powiatu
8067	322131.42	755121.03	granica powiatu
8066	322132.78	755118.22	granica powiatu
8065	322134.28	755115.05	granica powiatu
8064	322135.63	755112.26	granica powiatu
8063	322136.47	755110.47	granica powiatu
8062	322139.73	755103.75	granica powiatu
8061	322140.07	755102.93	granica powiatu
8060	322142.13	755098.80	granica powiatu
8059	322142.35	755098.15	granica powiatu
8058	322142.64	755097.61	granica powiatu
8057	322143.95	755095.15	granica powiatu
8056	322146.08	755091.13	granica powiatu
8055	322147.13	755089.15	granica powiatu
8054	322151.74	755081.30	granica powiatu
8053	322157.53	755071.43	granica powiatu
8052	322162.02	755063.79	granica powiatu
8051	322162.61	755062.79	granica powiatu
8050	322167.34	755054.73	granica powiatu

Nr	X	Y	Komentarz
8049	322173.77	755043.78	granica powiatu
8048	322174.01	755043.37	granica powiatu
8047	322177.67	755037.16	granica powiatu
8046	322181.25	755028.58	granica powiatu
8045	322183.68	755018.80	granica powiatu
8044	322218.87	755032.32	granica powiatu
8043	322221.81	755033.41	granica powiatu
8042	322275.19	755053.43	granica powiatu
8041	322316.90	755070.44	granica powiatu
8040	322347.37	755082.86	granica powiatu
8039	322349.69	755083.81	granica powiatu
8038	322350.55	755084.11	granica powiatu
8037	322354.12	755085.30	granica powiatu
8036	322385.48	755093.65	granica powiatu
8035	322402.89	755085.90	granica powiatu
8034	322416.26	755078.06	granica powiatu
8033	322429.23	755070.45	granica powiatu
8032	322438.75	755064.86	granica powiatu
8031	322448.29	755059.27	granica powiatu
8030	322461.71	755051.41	granica powiatu
8029	322468.67	755046.45	granica gminy
8028	322470.95	755044.64	granica gminy
8027	322478.23	755038.82	granica gminy
8026	322486.88	755031.91	granica gminy
8025	322495.88	755024.72	granica gminy
8024	322504.87	755017.54	granica gminy
8023	322512.85	755011.17	granica gminy
8022	322518.36	755006.76	granica gminy
8021	322521.61	755004.46	granica gminy
8020	322527.99	754999.96	granica gminy
8019	322538.89	754992.26	granica gminy
8018	322547.53	754986.15	granica gminy
8017	322555.80	754980.32	granica gminy
8016	322573.72	754967.67	granica gminy
8015	322584.87	754959.79	granica gminy
8014	322596.59	754951.51	granica gminy
8013	322607.91	754943.51	granica gminy
8012	322624.98	754931.47	granica gminy
8011	322633.35	754925.56	granica gminy

Nr	X	Y	Komentarz
8010	322641.50	754919.80	granica gminy
8009	322657.51	754908.50	granica gminy
8008	322662.82	754904.75	granica gminy
8007	322673.26	754897.37	granica gminy
8006	322686.68	754884.59	granica gminy
8005	322693.18	754878.41	granica gminy
8004	322697.61	754874.19	granica gminy
8003	322699.81	754872.41	granica gminy
8002	322708.73	754865.20	granica gminy
8001	322718.74	754857.09	granica gminy
8000	322727.59	754849.93	granica gminy
7999	322737.20	754842.15	granica gminy
7998	322755.17	754827.62	granica gminy
7997	322755.38	754827.44	granica gminy
7996	322765.62	754821.06	granica gminy
7995	322776.04	754814.57	granica gminy
7994	322781.65	754811.07	granica gminy
7993	322787.18	754807.63	granica gminy
7992	322789.13	754806.42	granica gminy
7991	322791.74	754805.35	granica gminy
7990	322800.66	754801.70	granica gminy
7989	322807.56	754798.88	granica gminy
7988	322816.15	754795.37	granica gminy
7987	322817.02	754794.61	granica gminy
7986	322822.79	754789.58	granica gminy
7985	322831.40	754782.11	granica gminy
7984	322839.47	754775.10	granica gminy
7983	322847.62	754768.02	granica gminy
7982	322853.62	754762.79	granica gminy
7981	322859.57	754757.63	granica gminy
7980	322865.57	754752.40	granica gminy
7979	322871.79	754746.99	granica gminy
7978	322878.65	754741.04	granica gminy
7977	322879.37	754740.41	granica gminy
7976	322887.53	754733.23	granica gminy
7975	322895.55	754726.17	granica gminy
7974	322907.20	754715.93	granica gminy
7973	322913.01	754710.81	granica gminy
7972	322913.22	754710.64	granica gminy

Nr	X	Y	Komentarz
7971	322917.98	754710.03	granica gminy
7970	322922.76	754706.32	granica gminy
7969	322929.89	754700.81	granica gminy
7968	322931.68	754699.42	granica gminy
7967	322937.45	754694.75	granica gminy
7966	322945.97	754688.33	granica gminy
7965	322953.39	754683.39	granica gminy
7964	322957.24	754680.92	granica gminy
7963	322960.64	754678.56	granica gminy
7962	322964.92	754675.57	granica gminy
7961	322967.26	754673.83	granica gminy
7960	322972.49	754670.00	granica gminy
7959	322974.59	754668.67	granica gminy
7958	322983.35	754663.18	granica gminy
7957	322989.64	754659.21	granica gminy
7956	322996.99	754654.77	granica gminy
7955	323000.06	754652.92	granica gminy
7954	323001.53	754649.53	granica gminy
7953	323005.78	754639.70	granica gminy
7952	323008.88	754631.88	granica gminy
7951	323010.01	754629.04	granica gminy
7950	323011.67	754624.81	granica gminy
7949	323014.14	754618.57	granica gminy
7948	323014.84	754616.83	granica gminy
7947	323021.58	754599.81	granica gminy
7946	323023.48	754594.98	granica gminy
7945	323028.02	754583.55	granica gminy
7944	323030.96	754576.09	granica gminy
7943	323032.14	754573.10	granica gminy
7942	323035.37	754564.94	granica gminy
7941	323040.02	754553.22	granica gminy
7940	323041.10	754550.46	granica gminy
7939	323048.85	754531.55	granica gminy
7862	323809.86	753985.51	granica gminy
7861	323816.56	753987.25	granica gminy
7860	323819.66	753988.02	granica gminy
7859	323826.77	753989.77	granica gminy
7858	323913.02	754012.33	granica gminy
7857	323937.25	754017.06	granica gminy
7856	323981.36	754023.14	granica gminy
7855	324001.79	754026.76	granica gminy
7854	324003.21	754027.26	granica gminy
7853	324025.24	754035.02	granica gminy
7852	324048.02	754043.20	granica gminy

Nr	X	Y	Komentarz
7851	324054.98	754045.83	granica gminy
7850	324069.73	754048.52	granica gminy
7849	324071.67	754048.87	granica gminy
7848	324088.14	754050.16	granica gminy
7847	324093.83	754050.03	granica gminy
7846	324111.07	754049.65	granica gminy
7845	324121.19	754051.69	granica gminy
7844	324135.70	754054.62	granica gminy
7843	324149.19	754057.35	granica gminy
7842	324161.68	754059.87	granica gminy
7841	324176.62	754063.74	granica gminy
7840	324190.23	754067.26	granica gminy
7839	324202.76	754070.50	granica gminy
7838	324215.26	754074.13	granica gminy
7837	324224.61	754077.65	granica gminy
7836	324233.70	754081.07	granica gminy
7835	324237.31	754082.43	granica gminy
7834	324251.61	754088.85	granica gminy
7833	324256.25	754090.93	granica gminy
7832	324257.27	754091.06	granica gminy
7831	324264.88	754092.03	granica gminy
7830	324272.84	754093.05	granica gminy
7829	324279.32	754094.58	granica gminy
7828	324292.12	754097.59	granica gminy
7827	324332.61	754106.61	granica gminy
7826	324342.51	754108.75	granica gminy
7825	324355.27	754112.81	granica gminy
7824	324397.40	754126.15	granica gminy
7823	324434.52	754138.95	granica gminy
7822	324452.99	754144.91	granica gminy
7821	324456.48	754145.85	granica gminy
7820	324463.16	754147.66	granica gminy
7819	324477.76	754151.60	granica gminy
7818	324499.29	754156.12	granica gminy
7817	324519.96	754159.22	granica gminy
7816	324538.60	754160.88	granica gminy
7815	324547.52	754163.15	granica gminy
7814	324561.90	754166.45	granica gminy
7813	324628.54	754188.60	granica gminy
7812	324684.14	754205.74	granica gminy
7811	324686.15	754206.39	granica gminy
7810	324686.86	754206.63	granica gminy
7809	324719.95	754217.69	granica gminy
7808	324762.47	754232.09	granica gminy

Nr	X	Y	Komentarz
7807	324786.70	754238.91	granica gminy
7806	324879.82	754261.61	granica gminy
7805	324882.94	754262.37	granica gminy
7804	324894.18	754267.50	granica obrębu
7803	324904.68	754315.49	granica obrębu
7802	324910.53	754345.78	granica obrębu
7801	324922.80	754396.52	granica obrębu
7800	324965.15	754481.94	granica obrębu
7799	325008.30	754561.05	granica obrębu
7798	325012.85	754567.00	granica obrębu
7797	325041.54	754604.54	granica obrębu
7796	325106.42	754722.77	granica obrębu
7795	325114.28	754733.81	granica obrębu
7794	325178.02	754815.39	granica obrębu
7793	325218.32	754848.48	granica obrębu
7602	326553.06	752325.84	granica obrębu
7601	326526.27	752306.04	granica obrębu
7600	326489.59	752281.42	granica gminy
7599	326496.28	752265.30	granica gminy
7598	326504.21	752257.68	granica gminy
7597	326511.95	752249.86	granica gminy
7596	326521.82	752240.31	granica gminy
7595	326527.91	752234.43	granica gminy
7594	326546.20	752215.95	granica gminy
7593	326554.97	752207.33	granica gminy
7592	326558.30	752204.06	granica gminy
7591	326560.65	752201.76	granica gminy
7590	326580.33	752185.20	granica gminy
7589	326594.40	752173.36	granica gminy
7588	326599.67	752168.25	granica gminy
7587	326605.76	752162.35	granica gminy
7586	326620.33	752148.23	granica gminy
7585	326644.43	752124.86	granica gminy
7584	326664.27	752105.52	granica gminy
7583	326668.88	752101.16	granica gminy
7582	326673.82	752097.79	granica gminy
7581	326683.65	752087.56	granica gminy
7580	326694.82	752077.21	granica gminy
7579	326701.04	752069.55	granica gminy
7578	326715.10	752052.22	granica gminy
7577	326731.84	752030.91	granica gminy
7576	326735.17	752026.65	granica gminy
7575	326746.31	752012.46	granica gminy
7574	326748.59	752009.56	granica gminy

Nr	X	Y	Komentarz
7573	326757.68	751997.98	granica gminy
7572	326763.36	751988.89	granica gminy
7571	326778.10	751974.86	granica gminy
7570	326801.72	751947.63	granica gminy
7569	326819.07	751963.39	granica gminy
7568	326827.50	751949.79	granica gminy
7567	326831.90	751941.39	granica gminy
7566	326837.67	751931.91	granica gminy
7565	326845.06	751919.74	granica gminy
7564	326848.81	751911.82	granica gminy
7563	326861.48	751885.07	granica gminy
7562	326869.22	751891.80	granica gminy
7561	326926.45	751945.13	granica gminy
7560	326931.82	751938.79	granica gminy
7559	326940.74	751926.95	granica gminy
7558	326950.14	751915.04	granica gminy
7557	326952.68	751911.72	granica gminy
7556	326960.86	751902.47	granica gminy
7555	326962.92	751900.30	granica gminy
7554	326967.55	751894.14	granica gminy
7553	326974.39	751885.07	granica gminy
7552	326983.82	751872.24	granica gminy
7551	326992.06	751861.03	granica gminy
7550	327000.32	751846.28	granica gminy
7549	327006.40	751835.44	granica gminy
7548	327008.59	751831.53	granica gminy
7547	327018.46	751813.91	granica gminy
7546	327028.53	751795.95	granica gminy
7545	327037.93	751778.00	granica gminy
7544	327041.67	751770.91	granica gminy
7543	327049.04	751755.50	granica gminy
7542	327054.44	751747.16	granica gminy
7541	327056.50	751744.41	granica gminy
7540	327076.81	751717.24	granica gminy
7539	327088.09	751702.16	granica gminy
7538	327100.95	751684.96	granica gminy
7537	327111.10	751671.37	granica gminy
7536	327115.29	751664.81	granica gminy
7535	327119.72	751658.81	granica gminy
7534	327126.37	751649.82	granica gminy
7533	327131.48	751643.80	granica gminy
7532	327134.97	751639.68	granica gminy
7531	327146.99	751624.51	granica gminy
7530	327161.51	751607.94	granica gminy

Nr	X	Y	Komentarz
7529	327171.94	751596.06	granica gminy
7528	327177.75	751589.43	granica gminy
7527	327183.66	751583.34	granica gminy
7526	327192.28	751574.46	granica gminy
7525	327195.73	751570.81	granica gminy
7524	327205.01	751561.02	granica gminy
7523	327217.21	751548.16	granica gminy
7522	327305.58	751609.58	granica gminy
7521	327327.95	751630.81	granica gminy
7520	327335.48	751624.94	granica gminy
7519	327339.51	751621.81	granica gminy
7518	327355.69	751609.22	granica gminy
7517	327360.96	751605.12	granica gminy
7516	327367.14	751599.37	granica gminy
7515	327381.02	751586.42	granica gminy
7514	327390.25	751577.82	granica gminy
7513	327402.08	751566.35	granica gminy
7512	327419.16	751549.78	granica gminy
7511	327389.61	751518.47	granica gminy
7510	327395.87	751513.53	granica gminy
7509	327400.66	751509.76	granica gminy
7508	327408.56	751503.53	granica gminy
7507	327419.41	751494.97	granica gminy
7506	327428.92	751487.47	granica gminy
7505	327430.40	751486.31	granica gminy
7504	327437.32	751480.86	granica gminy
7503	327441.14	751477.85	granica gminy
7502	327442.21	751477.00	granica gminy
7501	327449.04	751471.61	granica gminy
7500	327454.28	751467.48	granica gminy
7499	327460.75	751462.38	granica gminy
7498	327468.38	751456.37	granica gminy
7497	327482.86	751444.95	granica gminy
7496	327496.51	751434.19	granica gminy
7495	327511.05	751422.72	granica gminy
7494	327515.32	751419.83	granica gminy
7493	327530.17	751409.78	granica gminy
7492	327545.44	751399.45	granica gminy
7491	327552.46	751394.70	granica gminy
7490	327557.16	751391.52	granica gminy
7489	327560.10	751389.15	granica gminy
7488	327570.04	751383.13	granica gminy
7487	327580.37	751376.87	granica gminy
7486	327589.60	751371.26	granica gminy

Nr	X	Y	Komentarz
7485	327602.72	751359.44	granica gminy
7484	327616.34	751349.27	granica gminy
7483	327617.77	751348.21	granica gminy
7482	327630.74	751338.53	granica gminy
7481	327641.09	751330.81	granica gminy
7480	327651.93	751322.71	granica gminy
7479	327657.83	751318.31	granica gminy
7478	327666.71	751311.69	granica gminy
7477	327654.46	751285.73	granica gminy
7476	327654.11	751272.96	granica gminy
7475	327677.86	751227.27	granica gminy
7474	327692.15	751207.62	granica gminy
7473	327703.75	751191.26	granica gminy
7472	327719.21	751171.10	granica gminy
7471	327722.82	751165.99	granica gminy
7470	327727.68	751159.07	granica gminy
7469	327736.15	751146.79	granica gminy
7468	327750.82	751125.51	granica gminy
7467	327752.20	751119.18	granica gminy
7466	327762.64	751113.86	granica gminy
7465	327771.40	751109.39	granica gminy
7464	327778.22	751105.90	granica gminy
7463	327799.30	751095.15	granica gminy
7462	327809.55	751089.92	granica gminy
7461	327814.21	751087.54	granica gminy
7460	327823.83	751085.26	granica gminy
7459	327782.05	751045.12	granica gminy
7458	327754.12	751028.60	granica gminy
7457	327713.96	751005.02	granica gminy
7456	327710.37	751002.61	granica gminy
7455	327618.55	750936.60	granica gminy
7454	327610.60	750927.50	granica gminy
7453	327613.13	750923.64	granica gminy
7452	327535.65	750874.69	granica gminy
7451	327514.10	750862.80	granica gminy
7450	327510.42	750861.40	granica gminy
7449	327461.59	750833.82	granica gminy
7448	327399.45	750811.31	granica gminy
7447	327346.96	750792.30	granica gminy
7446	327269.30	750785.20	granica gminy
7445	327264.79	750784.82	granica gminy
7232	328832.28	747424.60	granica obrębu
7231	328835.54	747419.52	granica obrębu
7230	328839.69	747414.01	granica obrębu

Nr	X	Y	Komentarz
7229	328847.70	747403.39	granica obrębu
7228	328852.87	747396.52	granica obrębu
7227	328856.61	747391.57	granica obrębu
7226	328864.61	747380.95	granica obrębu
7225	328872.05	747371.07	granica obrębu
7224	328879.51	747361.14	granica obrębu
7223	328888.12	747351.38	granica obrębu
7222	328896.29	747342.07	granica obrębu
7221	328900.71	747337.04	granica obrębu
7220	328904.31	747332.94	granica obrębu
7219	328913.57	747322.38	granica obrębu
7218	328920.02	747314.22	granica obrębu
7217	328930.25	747301.26	granica obrębu
7216	328937.69	747291.84	granica obrębu
7215	328939.48	747289.57	granica obrębu
6995	328604.33	742980.35	granica obrębu
6994	328630.38	742927.51	granica obrębu
6959	329109.76	742750.01	granica gminy
6958	329106.04	742733.76	granica gminy
6957	329098.87	742702.32	granica gminy
6956	329098.39	742698.40	granica gminy
6955	329098.01	742695.27	granica gminy
6954	329095.82	742677.25	granica gminy
6953	329095.64	742675.76	granica gminy
6952	329093.14	742655.13	granica gminy
6951	329092.73	742651.78	granica gminy
6950	329092.15	742647.05	granica gminy
6949	329090.48	742634.02	granica gminy
6948	329088.56	742621.77	granica gminy
6947	329088.26	742619.84	granica gminy
6946	329086.42	742608.03	granica gminy
6945	329085.91	742604.77	granica gminy
6944	329084.27	742594.30	granica gminy
6943	329082.60	742583.64	granica gminy
6942	329079.96	742567.06	granica gminy
6941	329078.45	742560.73	granica gminy
6940	329077.84	742558.13	granica gminy
6939	329075.54	742548.43	granica gminy
6938	329072.40	742535.20	granica gminy
6937	329070.90	742528.92	granica gminy
6936	329069.57	742523.26	granica gminy
6935	329063.38	742497.21	granica gminy
6934	329061.03	742487.81	granica gminy
6933	329060.11	742483.44	granica gminy

Nr	X	Y	Komentarz
6932	329059.42	742478.64	granica gminy
6931	329058.16	742469.88	granica gminy
6930	329059.39	742459.78	granica gminy
6929	329061.49	742444.73	granica gminy
6928	329064.02	742420.52	granica gminy
6927	329060.53	742408.75	granica gminy
6926	329058.94	742403.81	granica gminy
6925	329056.03	742395.02	granica gminy
6924	329053.21	742386.49	granica gminy
6923	329051.41	742381.09	granica gminy
6922	329050.26	742377.57	granica gminy
6921	329047.10	742369.12	granica gminy
6920	329039.33	742356.47	granica gminy
6919	329028.96	742339.58	granica gminy
6918	329020.78	742334.81	granica gminy
6917	329016.20	742332.13	granica gminy
6916	329009.19	742328.05	granica gminy
6915	328999.66	742322.49	granica gminy
6914	328986.22	742314.97	granica gminy
6913	328982.77	742313.06	granica gminy
6912	328981.53	742301.78	granica gminy
6911	328981.42	742300.73	granica gminy
6910	328980.17	742289.16	granica gminy
6909	328979.32	742281.23	granica gminy
6908	328978.40	742272.75	granica gminy
6907	328976.56	742255.81	granica gminy
6906	328974.65	742238.27	granica gminy
6905	328971.04	742204.93	granica gminy
6904	328968.70	742188.15	granica gminy
6903	328966.83	742180.65	granica gminy
6902	328964.49	742175.42	granica gminy
6901	328958.48	742162.42	granica gminy
6900	328951.75	742150.22	granica gminy
6899	328946.87	742141.36	granica gminy
6898	328941.51	742131.62	granica gminy
6897	328935.22	742120.22	granica gminy
6896	328921.80	742093.98	granica gminy
6895	328912.45	742075.17	granica gminy
6894	328901.54	742053.24	granica gminy
6893	328896.11	742042.33	granica gminy
6892	328890.74	742031.53	granica gminy
6891	328881.54	742014.67	granica gminy
6890	328875.44	742003.51	granica gminy
6889	328859.31	741975.34	granica gminy

Nr	X	Y	Komentarz
6888	328849.08	741960.09	granica gminy
6887	328837.29	741944.44	granica gminy
6886	328833.18	741939.08	granica gminy
6885	328825.62	741929.25	granica gminy
6884	328823.47	741926.45	granica gminy
6883	328816.81	741917.79	granica gminy
6882	328813.81	741913.89	granica gminy
6881	328810.52	741909.60	granica gminy
6880	328806.83	741904.82	granica gminy
6879	328798.92	741894.82	granica gminy
6878	328797.32	741892.26	granica gminy
6877	328789.74	741875.68	granica gminy
6876	328778.56	741857.72	granica gminy
6875	328769.73	741843.53	granica gminy
6874	328759.50	741827.09	granica gminy
6873	328749.58	741811.13	granica gminy
6872	328741.40	741797.99	granica gminy
6871	328735.02	741787.28	granica gminy
6870	328727.50	741774.47	granica gminy
6869	328714.30	741752.76	granica gminy
6868	328710.22	741746.49	granica gminy
6867	328702.98	741735.40	granica gminy
6866	328696.18	741725.65	granica gminy
6865	328690.12	741716.95	granica gminy
6864	328677.56	741698.94	granica gminy
6863	328667.17	741684.03	granica gminy
6862	328657.25	741669.73	granica gminy
6861	328646.07	741653.60	granica gminy
6860	328636.11	741640.54	granica gminy
6859	328630.53	741633.23	granica gminy
6858	328624.47	741625.68	granica gminy
6857	328615.75	741615.28	granica gminy
6856	328601.14	741597.87	granica gminy
6855	328587.91	741589.87	granica gminy
6854	328576.14	741576.06	granica gminy
6853	328570.36	741569.67	granica gminy
6852	328567.97	741566.67	granica gminy
6851	328565.35	741563.40	granica gminy
6850	328553.41	741553.86	granica gminy
6849	328547.67	741549.33	granica gminy
6848	328541.90	741544.79	granica gminy
6847	328527.75	741533.67	granica gminy
6846	328521.11	741528.45	granica gminy
6845	328517.61	741525.69	granica gminy

Nr	X	Y	Komentarz
6844	328509.87	741519.61	granica gminy
6843	328502.92	741514.15	granica gminy
6842	328500.26	741512.06	granica gminy
6841	328487.66	741502.16	granica gminy
6840	328484.01	741497.31	granica gminy
6839	328480.87	741494.38	granica gminy
6838	328441.50	741457.71	granica gminy
6837	328407.66	741422.63	granica gminy
6836	328389.87	741404.68	granica gminy
6835	328372.70	741383.51	granica gminy
6834	328313.40	741295.37	granica gminy
6833	328295.12	741269.20	granica gminy
6832	328294.16	741266.33	granica gminy
6831	328287.61	741248.14	granica gminy
6830	328281.22	741235.88	granica gminy
6829	328278.89	741231.51	granica gminy
6828	328276.66	741227.69	granica gminy
6827	328270.19	741216.54	granica gminy
6826	328261.18	741206.51	granica gminy
6825	328253.06	741198.05	granica gminy
6824	328244.51	741191.26	granica gminy
6823	328234.68	741184.34	granica gminy
6822	328218.87	741173.17	granica gminy
6821	328211.40	741167.91	granica gminy
6820	328204.75	741161.08	granica gminy
6819	328199.24	741155.46	granica gminy
6818	328175.80	741131.48	granica gminy
6817	328165.50	741119.27	granica gminy
6816	328155.50	741107.45	granica gminy
6815	328145.16	741095.26	granica gminy
6814	328133.97	741080.01	granica gminy
6813	328132.51	741077.94	granica gminy
6812	328106.60	741042.49	granica gminy
6811	328106.34	741042.12	granica gminy
6810	328090.56	741015.18	granica gminy
6809	328079.05	740996.13	granica gminy
6808	328065.05	740973.01	granica gminy
6807	328052.14	740951.05	granica gminy
6806	328052.03	740950.85	granica gminy
6805	328050.61	740948.40	granica gminy
6804	328009.86	740877.64	granica gminy
6803	327974.49	740812.68	granica gminy
6802	327940.46	740727.09	granica gminy
6801	327939.42	740724.13	granica gminy

Nr	X	Y	Komentarz
6800	327917.99	740663.74	granica gminy
6799	327911.42	740646.89	granica gminy
6798	327897.07	740624.43	granica gminy
6797	327891.96	740619.25	granica gminy
6796	327886.55	740613.74	granica gminy
6795	327881.76	740609.43	granica gminy
6794	327874.74	740603.32	granica gminy
6793	327868.83	740598.17	granica gminy
6792	327863.20	740593.25	granica gminy
6791	327844.65	740578.35	granica gminy
6790	327838.87	740573.71	granica gminy
6789	327687.47	740453.27	granica gminy
6788	327633.05	740410.41	granica gminy
6787	327565.20	740352.63	granica gminy
6786	327532.42	740320.32	granica gminy
6785	327520.79	740308.51	granica gminy
6784	327494.33	740272.02	granica gminy
6783	327468.96	740229.01	granica gminy
6782	327467.33	740225.84	granica gminy
6781	327465.79	740222.84	granica gminy
6780	327462.85	740217.14	granica gminy
6779	327457.04	740205.83	granica gminy
6778	327448.23	740159.17	granica gminy
6777	327442.59	740131.08	granica gminy
6776	327435.91	740116.32	granica gminy
6775	327422.76	740109.89	granica gminy
6774	327418.19	740099.77	granica gminy
6773	327405.04	740070.69	granica gminy
6772	327387.91	740033.43	granica gminy
6771	327383.06	740025.03	granica gminy
6770	327364.83	739995.03	granica gminy
6769	327275.35	739860.20	granica gminy
6768	327206.85	739819.47	granica gminy
6767	327178.67	739802.68	granica gminy
6766	327112.93	739771.57	granica gminy
6765	327104.61	739767.46	granica gminy
6764	327090.34	739760.17	granica gminy
6763	327083.82	739756.82	granica gminy
6762	327066.19	739747.34	granica gminy
6761	327057.88	739742.70	granica gminy
6760	327040.57	739732.92	granica gminy
6759	327023.54	739723.17	granica gminy
6758	327021.84	739726.06	granica gminy
6757	326948.89	739684.58	granica gminy

Nr	X	Y	Komentarz
6756	326842.74	739624.20	granica gminy
6755	326828.05	739614.32	granica gminy
6754	326816.81	739606.77	granica gminy
6753	326813.48	739604.54	granica gminy
6752	326812.76	739604.05	granica gminy
6751	326804.63	739599.87	granica gminy
6750	326800.61	739597.85	granica gminy
6749	326796.64	739595.84	granica gminy
6748	326791.02	739592.84	granica gminy
6747	326779.91	739586.91	granica gminy
6746	326765.45	739581.94	granica gminy
6745	326746.63	739569.15	granica gminy
6744	326716.14	739555.66	granica gminy
6743	326713.21	739554.99	granica gminy
6742	326656.93	739541.08	granica gminy
6741	326606.11	739518.28	granica gminy
6740	326600.43	739507.94	granica gminy
6739	326589.36	739487.80	granica gminy
6738	326584.54	739487.19	granica gminy
6737	326575.67	739486.08	granica gminy
6736	326559.01	739483.99	granica gminy
6735	326531.36	739480.52	granica gminy
6734	326519.87	739478.88	granica gminy
6733	326512.88	739478.19	granica gminy
6732	326490.57	739475.62	granica gminy
6731	326477.65	739474.13	granica gminy
6730	326466.60	739472.83	granica gminy
6729	326452.01	739471.17	granica gminy
6728	326426.68	739468.28	granica gminy
6727	326406.80	739466.02	granica gminy
6726	326403.50	739463.76	granica gminy
6725	326389.64	739454.26	granica gminy
6724	326383.13	739449.80	granica gminy
6723	326358.82	739436.71	granica gminy
6722	326315.07	739413.14	granica gminy
6721	326271.58	739389.71	granica gminy
6720	326269.12	739388.39	granica gminy
6719	326235.66	739371.14	granica gminy
6718	326220.34	739363.23	granica gminy
6717	326172.35	739338.50	granica gminy
6716	326166.03	739335.37	granica gminy
6715	326148.59	739329.62	granica gminy
6714	326133.83	739327.43	granica gminy
6713	326124.56	739321.41	granica gminy

Nr	X	Y	Komentarz
6712	326121.30	739319.09	granica gminy
6711	326088.11	739295.29	granica gminy
6710	326066.71	739267.62	granica gminy
6709	326036.56	739228.61	granica gminy
6708	326020.03	739207.26	granica gminy
6707	326006.02	739189.13	granica gminy
6706	325993.21	739172.62	granica gminy
6705	325977.72	739152.50	granica gminy
6704	325972.63	739146.68	granica gminy
6703	325952.87	739124.10	granica gminy
6702	325921.65	739091.22	granica gminy
6701	325901.77	739074.40	granica gminy
6700	325858.00	739029.86	granica gminy
6699	325828.90	738992.89	granica gminy
6698	325815.54	738975.76	granica gminy
6697	325796.97	738957.41	granica gminy
6696	325781.96	738942.99	granica gminy
6695	325764.78	738932.37	granica gminy
6694	325732.26	738918.06	granica gminy
6693	325718.77	738903.30	granica gminy
6692	325706.89	738890.32	granica gminy
6691	325700.72	738886.88	granica gminy
6690	325686.84	738870.98	granica gminy
6689	325686.46	738867.96	granica gminy
6688	325683.61	738864.84	granica gminy
6687	325676.33	738857.55	granica gminy
6686	325658.31	738839.51	granica gminy
6685	325653.99	738835.20	granica gminy
6684	325650.24	738831.46	granica gminy
6683	325643.78	738824.98	granica gminy
6682	325641.84	738822.71	granica gminy
6681	325632.93	738812.31	granica gminy
6680	325623.41	738801.22	granica gminy
6679	325606.96	738782.02	granica gminy
6678	325598.50	738769.87	granica gminy
6677	325591.31	738759.28	granica gminy
6676	325584.23	738748.88	granica gminy
6675	325577.05	738738.29	granica gminy
6674	325574.70	738735.99	granica gminy
6673	325562.14	738717.24	granica gminy
6672	325533.06	738673.82	granica gminy
6671	325521.20	738656.11	granica gminy
6670	325518.51	738651.71	granica gminy
6669	325507.63	738639.36	granica gminy

Nr	X	Y	Komentarz
6668	325491.61	738620.69	granica gminy
6667	325476.33	738602.90	granica gminy
6666	325461.93	738585.80	granica gminy
6665	325459.87	738582.78	granica gminy
6664	325446.50	738563.06	granica gminy
6663	325426.87	738533.30	granica gminy
6662	325411.86	738517.90	granica gminy
6661	325397.85	738503.24	granica gminy
6660	325393.79	738498.99	granica gminy
6659	325390.96	738495.69	granica gminy
6658	325386.33	738490.70	granica gminy
6657	325374.58	738477.45	granica gminy
6656	325358.83	738459.66	granica gminy
6655	325340.66	738439.14	granica gminy
6654	325328.88	738425.84	granica gminy
6653	325304.57	738398.38	granica gminy
6652	325281.49	738371.99	granica gminy
6651	325280.03	738370.34	granica gminy
6650	325275.76	738366.21	granica gminy
6649	325266.21	738355.71	granica gminy
6648	325256.43	738344.96	granica gminy
6647	325246.17	738337.56	granica gminy
6646	325243.28	738334.77	granica gminy
6645	325236.01	738327.60	granica gminy
6644	325227.16	738318.86	granica gminy
6643	325217.02	738306.45	granica gminy
6642	325209.23	738299.20	granica gminy
6641	325199.58	738290.20	granica gminy
6640	325189.82	738281.09	granica gminy
6639	325187.39	738278.84	granica gminy
6638	325180.77	738272.66	granica gminy
6637	325176.63	738268.79	granica gminy
6636	325171.98	738264.46	granica gminy
6635	325167.44	738260.23	granica gminy
6634	325162.03	738256.47	granica gminy
6633	325151.09	738248.89	granica gminy
6632	325140.54	738241.57	granica gminy
6631	325130.27	738234.46	granica gminy
6630	325118.99	738226.62	granica gminy
6629	325108.92	738219.64	granica gminy
6628	325097.88	738211.99	granica gminy
6627	325087.00	738204.44	granica gminy
6626	325076.41	738197.09	granica gminy
6625	325075.44	738196.43	granica gminy

Nr	X	Y	Komentarz
6624	325065.45	738190.41	granica gminy
6623	325056.35	738184.18	granica gminy
6622	325052.58	738181.66	granica gminy
6621	325040.61	738173.67	granica gminy
6620	325034.14	738169.37	granica gminy
6619	325030.40	738166.88	granica gminy
6618	325018.58	738158.98	granica gminy
6617	325016.18	738157.39	granica gminy
6616	325007.70	738151.73	granica gminy
6615	324998.30	738145.48	granica gminy
6614	324985.76	738137.11	granica gminy
6613	324976.18	738130.70	granica gminy
6612	324967.79	738125.11	granica gminy
6611	324957.27	738118.11	granica gminy
6610	324945.93	738110.54	granica gminy
6609	324940.04	738106.61	granica gminy
6608	324939.41	738105.76	granica gminy
6607	324937.46	738103.14	granica gminy
6606	324929.85	738092.92	granica gminy
6605	324921.87	738082.21	granica gminy
6604	324915.44	738073.57	granica gminy
6603	324913.00	738070.43	granica gminy
6602	324905.98	738061.97	granica gminy
6601	324899.24	738053.63	granica gminy
6600	324895.44	738048.92	granica gminy
6599	324893.66	738046.71	granica gminy
6598	324885.57	738036.96	granica gminy
6597	324882.07	738032.76	granica gminy
6596	324874.61	738023.81	granica gminy
6595	324866.03	738013.49	granica gminy
6594	324863.61	738010.60	granica gminy
6593	324854.61	737999.79	granica gminy
6592	324849.79	737993.99	granica gminy
6591	324841.05	737984.02	granica gminy
6590	324834.91	737977.11	granica gminy
6589	324833.72	737975.78	granica gminy
6588	324826.16	737970.83	granica gminy
6587	324824.74	737969.14	granica gminy
6586	324824.67	737969.05	granica gminy
6585	324818.14	737966.63	granica gminy
6584	324814.11	737965.13	granica gminy
6583	324808.92	737963.21	granica gminy
6582	324807.36	737962.62	granica gminy
6581	324788.63	737955.68	granica gminy

Nr	X	Y	Komentarz
6580	324785.47	737954.51	granica gminy
6579	324780.82	737947.15	granica gminy
6578	324773.34	737935.26	granica gminy
6577	324758.00	737910.92	granica gminy
6576	324756.32	737908.26	granica gminy
6575	324746.96	737893.42	granica gminy
6574	324739.82	737882.08	granica gminy
6573	324736.51	737876.83	granica gminy
6572	324729.29	737865.41	granica gminy
6571	324725.30	737859.16	granica gminy
6570	324724.78	737858.22	granica gminy
6569	324711.77	737842.41	granica gminy
6568	324708.50	737838.44	granica gminy
6567	324698.61	737826.63	granica gminy
6566	324684.07	737809.25	granica gminy
6565	324678.52	737802.63	granica gminy
6564	324673.76	737796.94	granica gminy
6563	324668.53	737790.69	granica gminy
6562	324666.67	737788.47	granica gminy
6561	324657.98	737776.07	granica gminy
6560	324655.60	737772.67	granica gminy
6559	324647.33	737760.84	granica gminy
6558	324641.58	737752.65	granica gminy
6557	324635.71	737744.24	granica gminy
6556	324633.06	737740.46	granica gminy
6555	324629.59	737735.51	granica gminy
6554	324625.06	737729.04	granica gminy
6553	324613.28	737712.20	granica gminy
6552	324609.31	737706.54	granica gminy
6551	324607.56	737704.03	granica gminy
6550	324598.71	737696.56	granica gminy
6549	324581.76	737682.25	granica gminy
6548	324575.53	737677.00	granica gminy
6547	324570.24	737672.54	granica gminy
6546	324568.48	737671.06	granica gminy
6545	324564.50	737661.05	granica gminy
6544	324559.65	737648.87	granica gminy
6543	324553.31	737632.95	granica gminy
6542	324547.31	737617.88	granica gminy
6541	324537.77	737602.12	granica gminy
6540	324534.00	737595.87	granica gminy
6539	324528.38	737586.56	granica gminy
6538	324522.19	737576.33	granica gminy
6537	324517.81	737569.11	granica gminy

Nr	X	Y	Komentarz
6536	324515.95	737566.03	granica gminy
6535	324510.17	737556.47	granica gminy
6534	324509.73	737556.15	granica gminy
6533	324496.07	737546.17	granica gminy
6532	324491.47	737542.80	granica gminy
6531	324478.61	737533.41	granica gminy
6530	324474.07	737530.10	granica gminy
6529	324455.68	737516.65	granica gminy
6528	324452.75	737514.51	granica gminy
6527	324446.72	737510.10	granica gminy
6526	324446.40	737509.54	granica gminy
6525	324442.04	737501.98	granica gminy
6524	324439.04	737496.74	granica gminy
6523	324433.55	737487.20	granica gminy
6522	324426.10	737474.26	granica gminy
6521	324425.09	737472.74	granica gminy
6520	324424.95	737472.52	granica gminy
6519	324422.77	737469.23	granica gminy
6518	324421.62	737467.49	granica gminy
6517	324416.73	737457.32	granica gminy
6516	324408.55	737440.90	granica gminy
6515	324401.58	737426.98	granica gminy
6514	324397.31	737420.50	granica gminy
6513	324392.82	737413.67	granica gminy
6512	324386.30	737403.73	granica gminy
6511	324380.27	737394.55	granica gminy
6510	324374.45	737385.70	granica gminy
6509	324366.98	737374.34	granica gminy
6508	324364.92	737370.57	granica gminy
6507	324356.75	737355.66	granica gminy
6506	324349.26	737341.97	granica gminy
6505	324344.24	737332.81	granica gminy
6504	324340.72	737328.14	granica gminy
6503	324308.98	737286.10	granica gminy
6502	324272.74	737228.27	granica gminy
6501	324233.10	737169.82	granica gminy
6500	324221.19	737146.03	granica gminy
6499	324178.44	737082.67	granica gminy
6498	324125.91	737002.80	granica gminy
6497	324104.04	736961.81	granica gminy
6496	324084.88	736949.73	granica gminy
6495	324075.13	736942.83	granica gminy
6494	324056.15	736931.90	granica gminy
6493	324033.96	736918.13	granica gminy

Nr	X	Y	Komentarz
6492	323966.98	736863.29	granica gminy
6491	323908.03	736814.62	granica gminy
6490	323857.15	736775.20	granica gminy
6489	323858.91	736773.63	granica gminy
6488	323849.75	736760.69	granica gminy
6487	323842.08	736768.53	granica gminy
6486	323828.45	736762.50	granica gminy
6485	323784.66	736723.48	granica gminy
6484	323775.55	736716.63	granica gminy
6483	323756.85	736702.55	granica gminy
6482	323720.08	736669.35	granica gminy
6481	323699.99	736651.20	granica gminy
6480	323654.66	736610.19	granica gminy
6479	323642.76	736599.39	granica gminy
6478	323606.07	736566.08	granica gminy
6477	323596.95	736557.80	granica gminy
6476	323573.69	736536.23	granica gminy
6475	323562.59	736525.94	granica gminy
6474	323560.75	736524.63	granica gminy
6473	323539.23	736509.09	granica gminy
6472	323530.28	736504.51	granica gminy
6471	323519.60	736499.05	granica gminy
6470	323483.29	736473.97	granica gminy
6469	323452.96	736453.03	granica gminy
6468	323410.71	736423.65	granica gminy
6467	323391.71	736410.43	granica gminy
6466	323384.53	736405.44	granica gminy
6465	323369.20	736396.16	granica gminy
6464	323363.52	736392.72	granica gminy
6463	323349.23	736376.76	granica gminy
6462	323346.62	736373.85	granica gminy
6461	323313.83	736323.53	granica gminy
6460	323307.38	736313.63	granica gminy
6370	323866.01	734752.18	granica obrębu
6369	323876.80	734712.52	granica obrębu
6368	323882.03	734693.32	granica obrębu
6367	323893.82	734664.83	granica obrębu
6366	323895.13	734661.69	granica obrębu
6365	323900.58	734641.72	granica obrębu
6364	323906.82	734618.80	granica obrębu
6363	323908.44	734612.85	granica obrębu
6362	323911.55	734601.41	granica obrębu
6361	323917.97	734577.80	granica obrębu
6360	323921.40	734565.21	granica obrębu

Nr	X	Y	Komentarz
6359	323923.88	734556.05	granica obrębu
6358	323926.33	734547.05	granica obrębu
6357	323936.33	734511.28	granica obrębu
6356	323942.12	734493.36	granica obrębu
6355	323945.04	734484.35	granica obrębu
6354	323951.35	734464.60	granica obrębu
6353	323955.06	734453.35	granica obrębu
6352	323958.76	734441.90	granica obrębu
6351	323959.55	734437.95	granica obrębu
6350	323963.07	734420.16	granica obrębu
6349	323964.81	734411.37	granica obrębu
6348	323969.97	734387.07	granica obrębu
6347	323979.91	734356.22	granica obrębu
6346	323987.20	734340.29	granica obrębu
6345	323994.65	734325.76	granica obrębu
6344	324008.22	734299.46	granica obrębu
6343	324018.17	734279.97	granica obrębu
6342	324020.82	734273.88	granica obrębu
6341	324023.41	734267.92	granica obrębu
6340	324026.34	734261.23	granica obrębu
6339	324033.03	734245.88	granica obrębu
6338	324064.16	734174.54	granica obrębu
6337	324071.56	734157.55	granica obrębu
6336	324090.81	734113.13	granica obrębu
6335	324099.36	734093.83	granica obrębu
6334	324099.94	734092.51	granica obrębu
6333	324140.75	734045.44	granica obrębu
6332	324143.57	734043.45	granica obrębu
6331	324144.58	734042.75	granica obrębu
6330	324147.24	734040.97	granica obrębu
6329	324163.30	734030.32	granica obrębu
6328	324173.87	734018.26	granica obrębu
6327	324179.45	734009.83	granica obrębu
6326	324184.36	733994.25	granica obrębu
6325	324188.19	733982.04	granica obrębu
6324	324188.76	733979.99	granica obrębu
6323	324189.66	733976.76	granica obrębu
6322	324194.63	733958.92	granica obrębu
6321	324199.79	733931.68	granica obrębu
6320	324204.38	733907.35	granica obrębu
6319	324208.09	733879.48	granica obrębu
6318	324209.21	733871.23	granica obrębu
6317	324212.59	733849.60	granica obrębu
6316	324215.85	733828.08	granica obrębu

Nr	X	Y	Komentarz
6315	324222.14	733786.53	granica obrębu
6314	324225.66	733763.24	granica obrębu
6313	324229.21	733739.83	granica obrębu
6312	324231.10	733727.24	granica obrębu
6311	324232.13	733716.33	granica obrębu
6310	324234.09	733695.34	granica obrębu
6309	324236.05	733674.29	granica obrębu
6308	324238.89	733643.95	granica obrębu
6224	324605.44	732138.16	granica obrębu
6223	324606.10	732135.66	granica obrębu
6222	324665.64	732136.28	granica obrębu
6221	324702.87	732137.36	granica obrębu
6220	324703.47	732137.38	granica obrębu
6219	324755.71	732130.46	granica obrębu
6218	324838.27	732103.18	granica obrębu
6217	324869.45	732092.90	granica obrębu
6216	324920.69	732075.97	granica obrębu
6215	324940.93	732069.29	granica obrębu
6214	324951.18	732065.90	granica obrębu
6213	324954.96	732064.04	granica obrębu
6212	324967.17	732057.97	granica obrębu
6211	324994.49	732044.31	granica obrębu
6210	325015.32	732032.41	granica obrębu
6209	325026.42	732026.09	granica obrębu
6208	325031.30	732023.31	granica obrębu
6207	325106.21	732014.80	granica obrębu
6206	325142.54	732009.13	granica obrębu
6016	325564.67	729128.57	granica gminy
6015	325567.76	729100.61	granica gminy
6014	325568.20	729096.50	granica gminy
5943	326108.42	725615.70	granica województwa
8987	326102.64	725615.59	granica województwa
8986	326081.72	725615.22	granica województwa
8985	326075.81	725615.11	granica województwa
8984	326075.22	725617.17	granica województwa
8983	326074.09	725621.08	granica województwa
8982	326072.95	725625.02	granica województwa
8981	326058.92	725673.68	granica województwa
8980	326044.67	725706.77	granica województwa
8979	326034.78	725705.88	granica województwa
8978	326014.98	725700.22	granica województwa
8977	325998.60	725710.43	granica województwa
8976	325978.90	725716.83	granica województwa
8975	325967.34	725712.14	granica województwa

Nr	X	Y	Komentarz
8974	325927.30	725695.90	granica województwa
8973	325914.15	725690.56	granica województwa
8972	325911.94	725704.13	granica województwa
8971	325908.68	725724.29	granica województwa
8970	325907.37	725732.39	granica województwa
8969	325887.85	725751.43	granica województwa
8968	325872.34	725766.57	granica województwa
8967	325865.52	725773.22	granica województwa
8966	325862.97	725792.40	granica województwa
8965	325856.97	725837.57	granica województwa
8964	325853.01	725867.30	granica województwa
8963	325850.63	725881.86	granica województwa
8962	325848.40	725895.47	granica województwa
8961	325846.33	725908.13	granica województwa
8960	325823.75	725926.69	granica województwa
8959	325808.55	725939.18	granica województwa
8958	325782.44	725960.64	granica województwa
8957	325755.59	725948.83	granica województwa
8956	325740.40	725962.27	granica województwa
8955	325738.39	725966.25	granica województwa
8954	325719.37	726003.74	granica województwa
8953	325708.42	726012.18	granica województwa
8952	325694.21	726023.12	granica województwa
8951	325682.47	726030.65	granica województwa
8950	325655.49	726025.03	granica województwa
8949	325651.67	726024.23	granica województwa
8948	325645.41	726022.93	granica województwa
8947	325601.55	726010.31	granica województwa
8946	325599.48	726009.72	granica województwa
8945	325597.99	726009.30	granica województwa
8944	325591.04	726007.29	granica województwa
8943	325576.78	726008.76	granica województwa
8942	325526.04	725979.27	granica województwa
8941	325520.86	725976.26	granica województwa
8940	325509.57	725972.48	granica województwa
8939	325461.56	725956.39	granica województwa
8938	325407.90	725938.42	granica województwa
8937	325304.91	725903.91	granica województwa
8936	325308.24	725895.89	granica województwa
8935	325313.62	725882.95	granica województwa
8934	325315.76	725877.80	granica województwa
8933	325322.94	725860.56	granica województwa
8932	325327.29	725850.10	granica województwa
8931	325329.71	725841.60	granica województwa

Nr	X	Y	Komentarz
8930	325334.05	725826.38	granica województwa
8929	325336.21	725824.95	granica województwa
8928	325351.16	725815.05	granica województwa
8927	325356.16	725811.73	granica województwa
8926	325376.60	725810.16	granica województwa
8925	325386.58	725812.12	granica województwa
8924	325394.72	725802.77	granica województwa
8923	325402.65	725767.53	granica województwa
8922	325404.89	725757.59	granica województwa
8921	325424.44	725749.61	granica województwa
8920	325434.79	725734.55	granica województwa
8919	325444.88	725719.89	granica województwa
8918	325466.21	725709.01	granica województwa
8917	325480.11	725710.66	granica województwa
8916	325490.52	725699.02	granica województwa
8915	325479.61	725696.10	granica województwa
8914	325473.09	725693.63	granica województwa
8913	325438.48	725680.54	granica województwa
8912	325429.27	725677.32	granica województwa
8911	325308.16	725634.94	granica województwa
8910	325254.50	725615.45	granica województwa
8909	325216.98	725601.83	granica województwa
8908	325153.50	725577.92	granica województwa
8907	325137.83	725572.90	granica województwa
8906	325128.44	725593.29	granica województwa
8905	325119.59	725612.50	granica województwa
8904	325116.59	725620.83	granica województwa
8903	325108.14	725644.21	granica województwa
8902	325106.89	725649.31	granica województwa
1336	325085.51	725736.15	granica województwa Park
1335	325043.17	725907.87	Park
1334	325005.26	726061.61	Park
1333	324996.31	726097.90	Park
1332	324991.48	726110.65	Park
1331	324986.40	726130.42	Park
1330	324979.17	726149.12	Park
1329	324967.47	726175.63	Park
1328	324898.22	726300.23	Park
1327	324797.91	726476.10	Park
1326	324767.55	726529.34	Park
1325	324754.73	726542.75	Park
1324	324743.51	726563.43	Park
1323	324699.64	726646.08	Park

Nr	X	Y	Komentarz
1322	324693.86	726664.07	Park
1321	324690.24	726688.07	Park
1320	324689.92	726702.55	Park
1319	324691.76	726721.67	Park
1318	324708.37	726785.90	Park
1317	324714.94	726811.28	Park
1316	324722.80	726840.50	Park
1315	324771.55	727021.14	Park
1314	324806.69	727157.04	Park
1313	324821.40	727213.92	Park
1312	324867.37	727396.77	Park
1311	324863.52	727400.76	Park
1310	324795.15	727423.07	Park
1309	324775.88	727422.25	Park
1308	324752.09	727419.27	Park
1307	324565.30	727377.31	Park
1306	324561.10	727390.83	Park
1305	324564.32	727538.09	Park
1304	324567.47	727681.86	Park
1303	324572.33	727894.03	Park
1302	324574.77	728037.01	Park
1301	324575.30	728067.18	Park
1300	324579.48	728310.39	Park
1299	324500.04	728333.41	Park
1298	324491.27	728409.21	Park
1297	324482.52	728546.55	Park
1296	324479.12	728602.61	Park
1295	324466.16	728785.52	Park
1294	324464.08	728815.23	Park
1293	324464.01	728815.94	Park
1292	324452.70	729002.85	Park
1291	324514.60	729045.04	Park
1290	324513.69	729047.99	Park
1289	324509.56	729061.50	Park
1288	324495.76	729106.59	Park
1287	324482.90	729148.60	Park
1286	324472.52	729182.52	Park
1285	324471.04	729187.35	Park
1284	324466.43	729202.41	Park
1283	324464.22	729209.61	Park
1282	324462.53	729215.14	Park
1281	324461.05	729219.98	Park
1280	324454.85	729240.26	Park
1279	324440.35	729287.60	Park

Nr	X	Y	Komentarz
1278	324438.13	729288.08	Park
1277	324415.15	729363.13	Park
1276	324366.05	729423.56	Park
1275	324302.91	729413.56	Park
1274	324194.64	729520.99	Park
1273	324200.34	729623.71	Park
1272	324195.83	729632.92	Park
1271	324169.89	729686.18	Park
1270	324171.73	729686.91	Park
1269	324249.22	729717.86	Park
1268	324542.29	729834.91	Park
1267	324546.87	729836.75	Park
1266	324621.34	729866.47	Park
1265	324756.81	729921.28	Park
1264	324955.79	730002.55	Park
1263	324952.11	730059.65	Park
1262	324950.64	730165.21	Park
1261	324949.99	730211.83	Park
1260	324947.96	730325.43	Park
1259	324946.32	730418.10	Park
1258	324938.18	730456.16	Park
1257	324935.45	730474.13	Park
1256	324921.30	730494.20	Park
1255	324912.01	730537.37	Park
1254	324921.31	730609.94	Park
1253	324941.42	730677.01	Park
1252	324937.34	730779.36	Park
1251	324711.34	730745.10	Park
1250	324532.38	730718.55	Park
1249	324286.14	730682.03	Park
1248	324078.34	730650.67	Park
1247	324072.76	730659.93	Park
1246	324071.75	730666.68	Park
1245	324070.77	730673.25	Park
1244	324070.33	730676.23	Park
1243	324068.74	730686.88	Park
1242	324068.16	730690.74	Park
1241	324066.36	730702.83	Park
1240	324065.84	730706.26	Park
1239	324065.32	730709.76	Park
1238	324064.83	730713.03	Park
1237	324064.34	730716.32	Park
1236	324063.91	730719.20	Park
1235	324061.67	730734.23	Park

Nr	X	Y	Komentarz
1234	324060.03	730745.16	Park
1233	324059.49	730748.85	Park
1232	324055.49	730775.58	Park
1231	324053.93	730786.03	Park
1230	324051.96	730799.20	Park
1229	324051.57	730801.86	Park
1228	324050.47	730809.20	Park
1227	324047.47	730829.30	Park
1226	324047.02	730832.29	Park
1225	324044.16	730851.44	Park
1224	324043.12	730858.45	Park
1223	324042.09	730865.38	Park
1222	324039.95	730879.62	Park
1221	324037.75	730894.43	Park
1220	324036.24	730904.46	Park
1219	324034.80	730914.10	Park
1218	324034.03	730919.32	Park
1217	324033.48	730922.98	Park
1216	324032.61	730928.83	Park
1215	324031.85	730933.91	Park
1214	324031.09	730938.98	Park
1213	324028.76	730954.57	Park
1212	324028.32	730957.59	Park
1211	324027.48	730963.16	Park
1210	324025.76	730974.71	Park
1209	324024.67	730982.02	Park
1208	324023.07	730992.77	Park
1207	324020.40	731010.61	Park
1206	324017.38	731030.83	Park
1205	324017.22	731031.88	Park
1204	324014.32	731051.14	Park
1203	324011.56	731069.47	Park
1202	324007.53	731096.21	Park
1201	324006.52	731102.95	Park
1200	324003.91	731120.28	Park
1199	324002.92	731126.89	Park
1198	324000.21	731144.86	Park
1197	323998.80	731154.26	Park
1196	323997.44	731163.28	Park
1195	323994.61	731182.09	Park
1194	323991.55	731202.40	Park
1193	323990.79	731207.36	Park
1192	323989.29	731217.37	Park
1191	323988.54	731222.31	Park

Nr	X	Y	Komentarz
1190	323985.30	731243.92	Park
1189	323982.84	731259.71	Park
1188	323976.88	731298.26	Park
1187	323971.09	731335.67	Park
1186	323969.30	731347.27	Park
1185	323967.36	731359.74	Park
1184	323966.12	731367.76	Park
1183	323964.45	731378.57	Park
1182	323964.09	731380.96	Park
1181	323963.25	731386.30	Park
1180	323961.11	731400.16	Park
1179	323958.76	731415.40	Park
1178	323955.69	731435.21	Park
1177	323952.62	731455.08	Park
1176	323949.80	731473.99	Park
1175	323949.13	731478.53	Park
1174	323948.42	731483.28	Park
1173	323947.64	731488.54	Park
1172	323946.91	731493.38	Park
1171	323946.47	731496.30	Park
1170	323943.99	731512.96	Park
1169	323940.84	731534.13	Park
1168	323939.40	731543.82	Park
1167	323937.94	731553.62	Park
1166	323935.03	731573.12	Park
1165	323931.99	731593.50	Park
1164	323929.39	731611.02	Park
1163	323928.62	731616.24	Park
1162	323921.77	731662.19	Park
1161	323921.09	731666.71	Park
1160	323917.74	731689.08	Park
1159	323915.72	731702.64	Park
1158	323913.42	731717.96	Park
1157	323911.16	731733.08	Park
1156	323910.03	731740.66	Park
1155	323908.89	731748.21	Park
1154	323907.09	731760.30	Park
1153	323906.17	731766.39	Park
1152	323904.35	731778.57	Park
1151	323899.67	731809.80	Park
1150	323897.69	731823.06	Park
1149	323895.31	731839.23	Park
1148	323891.96	731861.38	Park
1147	323889.55	731877.80	Park

Nr	X	Y	Komentarz
1146	323888.79	731882.82	Park
1145	323885.50	731904.77	Park
1144	323883.84	731915.72	Park
1143	323882.22	731926.53	Park
1142	323878.97	731948.15	Park
1141	323875.98	731968.02	Park
1140	323874.15	731980.14	Park
1139	323872.42	731991.62	Park
1138	323870.60	732003.77	Park
1137	323868.33	732018.84	Park
1136	323865.75	732036.00	Park
1135	323857.76	732089.09	Park
1134	323827.31	732297.46	Park
1133	323788.16	732294.47	Park
1132	323708.51	732288.40	Park
1131	323597.34	732279.93	Park
1130	323584.75	732279.08	Park
1129	323553.20	732276.95	Park
1128	323541.86	732276.19	Park
1127	323513.65	732274.28	Park
1126	323454.39	732270.29	Park
1125	323393.05	732265.42	Park
1124	323371.11	732263.68	Park
1123	323331.57	732260.54	Park
1122	323312.56	732265.24	Park
1121	323291.14	732270.54	Park
1120	323284.98	732272.06	Park
1119	323275.54	732274.40	Park
1118	323233.67	732284.74	Park
1117	323211.52	732290.22	Park
1116	323191.75	732295.10	Park
1115	323172.73	732299.80	Park
1114	323165.83	732301.51	Park
1113	323154.15	732304.40	Park
1112	323128.99	732310.62	Park
1111	323116.56	732313.69	Park
1110	323102.99	732317.05	Park
1109	323059.39	732327.82	Park
1108	323026.55	732335.54	Park
1107	323007.90	732339.92	Park
1106	322954.85	732331.18	Park
1105	322972.56	732342.81	Park
1104	322997.23	732373.05	Park
1103	323015.02	732402.45	Park

Nr	X	Y	Komentarz
1102	323030.03	732427.09	Park
1101	323023.10	732450.54	Park
1100	323015.95	732474.76	Park
1099	323008.43	732500.23	Park
1098	323004.44	732513.73	Park
1097	323000.44	732527.22	Park
1096	322996.70	732539.95	Park
1095	322992.93	732552.66	Park
1094	322985.43	732578.07	Park
1093	322980.92	732593.34	Park
1092	322976.15	732609.48	Park
1091	322971.93	732623.75	Park
1090	322967.71	732638.03	Park
1089	322960.61	732662.00	Park
1088	322957.72	732671.80	Park
1087	322951.88	732691.54	Park
1086	322948.53	732702.85	Park
1085	322944.65	732715.98	Park
1084	322935.47	732747.05	Park
1083	322932.32	732757.68	Park
1082	322928.07	732772.07	Park
1081	322923.96	732785.97	Park
1080	322922.07	732792.35	Park
1079	322921.21	732795.27	Park
1078	322919.85	732799.88	Park
1077	322915.30	732815.21	Park
1076	322914.85	732816.80	Park
1075	322913.22	732822.26	Park
1074	322911.22	732829.07	Park
1073	322907.90	732840.27	Park
1072	322903.89	732853.87	Park
1071	322895.85	732881.08	Park
1070	322887.61	732908.96	Park
1069	322883.98	732921.22	Park
1068	322879.36	732936.84	Park
1067	322875.91	732948.53	Park
1066	322872.48	732960.12	Park
1065	322862.77	732992.99	Park
1064	322854.86	733019.71	Park
1063	322854.23	733021.87	Park
1062	322847.03	733046.20	Park
1061	322845.25	733052.24	Park
1060	322843.11	733059.51	Park
1059	322839.14	733072.92	Park

Nr	X	Y	Komentarz
1058	322835.21	733086.24	Park
1057	322823.07	733127.24	Park
1056	322817.04	733147.64	Park
1055	322816.28	733150.21	Park
1054	322812.72	733162.25	Park
1053	322803.55	733193.25	Park
1052	322791.90	733232.62	Park
1051	322782.76	733263.55	Park
1050	322781.96	733266.26	Park
1049	322775.14	733289.88	Park
1048	322767.83	733315.14	Park
1047	322766.79	733318.73	Park
1046	322749.93	733377.03	Park
1045	322734.28	733431.24	Park
1044	322867.28	733470.70	Park
1043	322996.12	733512.01	Park
1042	323000.13	733513.29	Park
1041	323086.46	733540.98	Park
1040	322931.73	733702.49	Park
1039	322908.29	733722.00	Park
1038	322907.47	733722.68	Park
1037	322883.86	733742.33	Park
1036	322889.15	733799.65	Park
1035	322824.09	733914.92	Park
1034	322821.55	733919.42	Park
1033	322812.92	733953.48	Park
1032	322809.22	733968.07	Park
1031	322804.53	733986.56	Park
1030	322801.34	733999.14	Park
1029	322890.81	734051.42	Park
1028	322907.55	734145.00	Park
1027	322878.86	734144.84	Park
1026	322876.76	734144.78	Park
1025	322873.48	734144.70	Park
1024	322872.92	734183.56	Park
1023	322872.75	734195.64	Park
1022	322858.72	734212.15	Park
1021	322856.23	734215.08	Park
1020	322815.19	734263.44	Park
1019	322815.22	734274.94	Park
1018	322815.42	734337.80	Park
1017	322818.36	734338.47	Park
1016	322815.07	734351.63	Park
1015	322804.07	734369.42	Park

Nr	X	Y	Komentarz
1014	322430.37	734158.81	Park
1013	322417.20	734210.57	Park
1012	322369.29	734183.41	Park
1011	322325.42	734158.61	Park
1010	322316.27	734168.88	Park
1009	322309.48	734176.49	Park
1008	322308.34	734180.89	Park
1007	322304.74	734194.89	Park
1006	322303.07	734201.33	Park
1005	322301.36	734207.97	Park
1004	322298.37	734219.59	Park
1003	322294.41	734234.92	Park
1002	322292.63	734241.85	Park
1001	322292.19	734257.16	Park
1000	322291.95	734265.86	Park
999	322291.15	734293.48	Park
998	322290.21	734326.54	Park
997	322290.14	734328.91	Park
996	322285.72	734337.16	Park
995	322278.83	734362.51	Park
994	322022.37	734346.24	Park
993	322021.90	734375.78	Park
992	322021.43	734404.91	Park
991	322021.31	734412.91	Park
990	322021.18	734421.00	Park
989	322020.76	734446.65	Park
988	322020.33	734473.90	Park
987	322020.18	734483.92	Park
986	322019.67	734516.82	Park
985	322019.43	734532.29	Park
984	322018.49	734597.39	Park
983	322017.18	734687.35	Park
982	322188.52	734687.95	Park
981	322185.84	734697.31	Park
980	322182.65	734708.41	Park
979	322179.44	734719.58	Park
978	322176.24	734730.71	Park
977	322173.04	734741.84	Park
976	322169.84	734752.96	Park
975	322166.64	734764.10	Park
974	322163.45	734775.22	Park
973	322160.25	734786.33	Park
972	322157.18	734797.00	Park
971	322154.12	734807.65	Park

Nr	X	Y	Komentarz
970	322151.06	734818.29	Park
969	322150.70	734819.53	Park
968	322147.92	734828.92	Park
967	322144.79	734839.56	Park
966	322141.65	734850.20	Park
965	322138.50	734860.83	Park
964	322135.41	734871.27	Park
963	322132.22	734882.08	Park
962	322129.07	734892.71	Park
961	322125.96	734903.25	Park
960	322122.85	734913.79	Park
959	322119.73	734924.32	Park
958	322116.68	734934.67	Park
957	322113.62	734945.02	Park
956	322110.56	734955.36	Park
955	322107.53	734965.61	Park
954	322104.50	734975.85	Park
953	322101.48	734986.09	Park
952	322098.44	734996.34	Park
951	322097.43	734999.80	Park
950	322095.43	735006.60	Park
949	322092.40	735016.84	Park
948	322089.35	735027.14	Park
947	322086.17	735037.62	Park
946	322083.32	735046.99	Park
945	322080.21	735057.21	Park
944	322077.16	735067.27	Park
943	322074.14	735077.20	Park
942	322071.11	735087.17	Park
941	322068.09	735097.11	Park
940	322065.07	735107.07	Park
939	322062.05	735117.02	Park
938	322059.08	735126.78	Park
937	322056.12	735136.53	Park
936	322053.25	735146.01	Park
935	322050.20	735156.06	Park
934	322047.23	735165.80	Park
933	322044.26	735175.58	Park
932	322041.30	735185.34	Park
931	322038.33	735195.09	Park
930	322035.37	735204.85	Park
929	322032.41	735214.62	Park
928	322029.71	735223.51	Park
927	322026.97	735232.51	Park

Nr	X	Y	Komentarz
926	322023.90	735246.31	Park
925	322020.10	735249.85	Park
924	322118.29	735253.55	Park
923	322271.72	735264.51	Park
922	322472.23	735290.97	Park
921	322564.36	735301.33	Park
920	322731.97	735320.17	Park
919	322947.17	735344.36	Park
918	322884.54	735523.29	Park
917	322855.45	735605.24	Park
916	322850.35	735619.43	Park
915	322839.40	735650.73	Park
914	322831.63	735672.40	Park
913	322820.08	735704.46	Park
912	322810.21	735732.94	Park
911	322795.18	735775.62	Park
910	322785.90	735801.13	Park
909	322751.90	735894.03	Park
908	322646.21	735859.79	Park
907	322424.65	735768.78	Park
906	322413.26	735764.12	Park
905	322393.50	735761.04	Park
904	322383.63	735759.49	Park
903	322373.75	735757.95	Park
902	322353.99	735754.86	Park
901	322344.02	735753.30	Park
900	322334.04	735751.73	Park
899	322324.49	735750.24	Park
898	322314.75	735748.72	Park
897	322304.71	735747.14	Park
896	322295.29	735745.67	Park
895	322276.06	735742.66	Park
894	322257.19	735739.71	Park
893	322237.72	735736.68	Park
892	322227.51	735735.07	Park
891	322218.26	735733.96	Park
890	322208.50	735732.79	Park
889	322198.96	735731.65	Park
888	322189.21	735730.47	Park
887	322179.46	735729.30	Park
886	322159.97	735726.96	Park
885	322153.34	735726.17	Park
884	322140.48	735724.91	Park
883	322101.49	735721.11	Park

Nr	X	Y	Komentarz
882	322082.27	735719.24	Park
881	322072.71	735717.60	Park
880	322063.17	735717.36	Park
879	322043.34	735715.16	Park
878	322024.24	735713.56	Park
877	322014.49	735712.63	Park
876	322004.74	735711.67	Park
875	321985.33	735709.77	Park
874	321950.22	735710.54	Park
873	321944.02	735710.80	Park
872	321914.95	735711.55	Park
871	321881.39	735712.42	Park
870	321835.57	735713.59	Park
869	321744.63	735717.12	Park
868	321706.30	735717.70	Park
867	321671.48	735718.22	Park
866	321636.04	735718.75	Park
865	321632.97	735718.79	Park
864	321599.56	735715.35	Park
863	321563.47	735711.65	Park
862	321527.96	735708.01	Park
861	321518.21	735707.00	Park
860	321513.66	735706.54	Park
859	321509.87	735705.80	Park
858	321492.99	735702.49	Park
857	321481.99	735700.35	Park
856	321458.55	735695.76	Park
855	321448.57	735693.81	Park
854	321440.14	735692.17	Park
853	321425.16	735689.24	Park
852	321416.41	735687.53	Park
851	321409.03	735685.90	Park
850	321401.02	735684.12	Park
849	321391.71	735682.05	Park
848	321387.09	735681.03	Park
847	321381.29	735679.74	Park
846	321377.29	735678.86	Park
845	321373.73	735678.07	Park
844	321360.31	735675.10	Park
843	321357.53	735674.48	Park
842	321345.12	735671.74	Park
841	321336.89	735669.91	Park
840	321329.05	735668.17	Park
839	321325.32	735667.35	Park

Nr	X	Y	Komentarz
838	321312.04	735668.76	Park
837	321295.37	735670.54	Park
836	321286.01	735671.54	Park
835	321277.47	735672.44	Park
834	321259.12	735674.40	Park
833	321240.65	735676.36	Park
832	321229.18	735677.58	Park
831	321222.83	735677.63	Park
830	321203.52	735677.80	Park
829	321184.93	735677.97	Park
828	321148.08	735678.29	Park
827	321108.66	735678.65	Park
826	321095.76	735678.75	Park
825	321089.17	735678.81	Park
824	321081.87	735678.88	Park
823	321076.80	735670.86	Park
822	321072.32	735663.80	Park
821	321050.73	735629.70	Park
820	321040.98	735614.30	Park
819	321035.53	735605.70	Park
818	321030.41	735597.60	Park
817	321020.45	735581.87	Park
816	321010.77	735566.59	Park
815	321006.33	735559.57	Park
814	321003.50	735555.10	Park
813	321000.49	735554.37	Park
812	320984.23	735550.44	Park
811	320966.05	735546.05	Park
810	320957.67	735544.01	Park
809	320948.84	735541.88	Park
808	320941.20	735540.03	Park
807	320932.14	735537.84	Park
806	320911.07	735532.74	Park
805	320890.61	735527.80	Park
804	320870.94	735523.04	Park
803	320850.58	735518.11	Park
802	320830.39	735513.23	Park
801	320785.14	735502.29	Park
800	320782.82	735501.73	Park
799	320778.94	735500.78	Park
798	320722.67	735486.09	Park
797	320710.56	735482.92	Park
796	320665.63	735514.25	Park
795	320546.53	735595.87	Park

Nr	X	Y	Komentarz
794	320533.46	735555.09	Park
793	320425.01	735498.53	Park
792	320374.44	735428.83	Park
791	320363.32	735413.52	Park
790	320269.23	735283.82	Park
789	320266.96	735280.69	Park
788	320262.84	735275.03	Park
787	320194.84	735181.93	Park
786	320067.50	735075.18	Park
785	320067.27	735074.98	Park
784	319932.43	734960.88	Park
783	319907.62	734919.07	Park
782	319905.06	734914.76	Park
781	319860.04	734838.86	Park
780	319805.18	734746.40	Park
779	319767.30	734688.90	Park
778	319740.31	734647.96	Park
777	319707.76	734648.17	Park
776	319702.39	734648.20	Park
775	319646.07	734648.55	Park
774	319604.31	734648.80	Park
773	319564.66	734611.82	Park
772	319548.19	734631.52	Park
771	319541.13	734639.95	Park
770	319538.95	734642.55	Park
769	319536.91	734645.00	Park
768	319532.24	734650.57	Park
767	319527.73	734655.97	Park
766	319525.70	734658.39	Park
765	319523.55	734660.96	Park
764	319519.49	734665.80	Park
763	319516.99	734668.80	Park
762	319514.60	734671.66	Park
761	319512.94	734673.63	Park
760	319510.65	734676.39	Park
759	319507.65	734679.97	Park
758	319506.04	734681.88	Park
757	319504.66	734683.54	Park
756	319502.00	734686.72	Park
755	319497.49	734692.12	Park
754	319493.32	734697.09	Park
753	319491.34	734699.46	Park
752	319488.87	734702.41	Park
751	319487.54	734704.01	Park

Nr	X	Y	Komentarz
750	319485.08	734706.96	Park
749	319482.46	734710.08	Park
748	319480.66	734712.24	Park
747	319478.97	734714.24	Park
746	319476.08	734717.70	Park
745	319475.48	734718.41	Park
744	319474.37	734719.76	Park
743	319473.18	734721.18	Park
742	319469.93	734725.06	Park
741	319467.38	734728.11	Park
740	319464.64	734731.39	Park
739	319463.34	734732.94	Park
738	319461.76	734734.82	Park
737	319458.95	734738.18	Park
736	319456.91	734740.63	Park
735	319454.49	734743.51	Park
734	319453.53	734744.66	Park
733	319451.06	734747.61	Park
732	319448.25	734750.97	Park
731	319446.84	734752.67	Park
730	319445.42	734754.36	Park
729	319442.54	734757.81	Park
728	319440.42	734760.34	Park
727	319438.30	734762.87	Park
726	319436.19	734765.40	Park
725	319434.07	734767.93	Park
724	319431.96	734770.46	Park
723	319429.78	734773.07	Park
722	319425.54	734778.13	Park
721	319421.31	734783.19	Park
720	319417.00	734788.34	Park
719	319413.86	734792.09	Park
718	319410.72	734795.85	Park
717	319408.54	734798.46	Park
716	319406.36	734801.06	Park
715	319405.27	734802.36	Park
714	319404.18	734803.67	Park
713	319399.77	734808.95	Park
712	319396.94	734812.33	Park
711	319394.05	734815.78	Park
710	319391.17	734819.23	Park
709	319386.87	734824.37	Park
708	319382.57	734829.52	Park
707	319378.40	734834.49	Park

Nr	X	Y	Komentarz
706	319373.92	734839.85	Park
705	319369.70	734844.90	Park
704	319365.47	734849.95	Park
703	319361.17	734855.10	Park
702	319359.05	734857.63	Park
701	319356.87	734860.24	Park
700	319354.76	734862.77	Park
699	319352.45	734865.52	Park
698	319348.28	734870.50	Park
697	319344.05	734875.57	Park
696	319341.87	734878.18	Park
695	319339.69	734880.78	Park
694	319338.30	734882.44	Park
693	319335.28	734885.95	Park
692	319330.84	734891.09	Park
691	319322.10	734901.24	Park
690	319317.65	734906.39	Park
689	319313.22	734911.54	Park
688	319304.41	734921.77	Park
687	319295.46	734932.13	Park
686	319286.79	734942.20	Park
685	319282.74	734946.89	Park
684	319279.18	734951.03	Park
683	319278.15	734952.19	Park
682	319272.97	734958.01	Park
681	319271.24	734959.96	Park
680	319267.86	734963.78	Park
679	319263.19	734969.05	Park
678	319258.75	734974.04	Park
677	319254.40	734978.94	Park
676	319250.04	734983.85	Park
675	319245.72	734988.72	Park
674	319243.50	734991.21	Park
673	319241.95	734992.97	Park
672	319238.91	734996.39	Park
671	319237.77	734997.68	Park
670	319235.98	734999.69	Park
669	319233.30	735002.71	Park
668	319227.78	735008.93	Park
667	319224.35	735013.13	Park
666	319220.36	735018.00	Park
665	319218.13	735020.71	Park
664	319216.11	735023.18	Park
663	319209.88	735030.80	Park

Nr	X	Y	Komentarz
662	319207.64	735033.54	Park
661	319205.34	735036.33	Park
660	319203.41	735038.69	Park
659	319199.45	735043.52	Park
658	319194.93	735049.06	Park
657	319190.94	735053.92	Park
656	319186.83	735058.95	Park
655	319182.57	735064.15	Park
654	319178.32	735069.33	Park
653	319174.13	735074.45	Park
652	319172.37	735076.60	Park
651	319169.81	735079.72	Park
650	319165.36	735085.17	Park
649	319161.08	735090.40	Park
648	319158.94	735093.01	Park
647	319156.93	735095.47	Park
646	319145.63	735109.27	Park
645	319137.49	735119.21	Park
644	319134.78	735122.55	Park
643	319123.61	735136.33	Park
642	319107.46	735156.24	Park
641	319090.76	735176.83	Park
640	319082.83	735186.61	Park
639	319074.88	735196.43	Park
638	319067.05	735206.07	Park
637	319059.16	735215.80	Park
636	319057.25	735218.16	Park
635	319042.67	735235.78	Park
634	319026.29	735255.57	Park
633	319020.08	735263.08	Park
632	319017.92	735265.69	Park
631	319009.45	735275.94	Park
630	318994.20	735294.36	Park
629	318982.70	735308.12	Park
628	318977.14	735314.77	Park
627	318972.03	735320.90	Park
626	318961.65	735333.34	Park
625	318957.15	735338.72	Park
624	318953.49	735343.10	Park
623	318952.71	735344.04	Park
622	318944.46	735353.92	Park
621	318928.80	735372.68	Park
620	318912.45	735392.27	Park
619	318895.85	735412.16	Park

Nr	X	Y	Komentarz
618	318882.24	735428.46	Park
617	318879.36	735431.85	Park
616	318871.32	735441.28	Park
615	318863.49	735450.48	Park
614	318850.57	735465.64	Park
613	318838.51	735479.80	Park
612	318830.14	735489.62	Park
611	318820.82	735500.58	Park
610	318819.87	735501.76	Park
609	318816.21	735506.28	Park
608	318796.90	735530.23	Park
607	318788.29	735540.91	Park
606	318780.21	735550.94	Park
605	318775.31	735557.00	Park
604	318762.61	735572.19	Park
603	318729.33	735612.02	Park
602	318691.98	735656.70	Park
601	318662.05	735692.52	Park
600	318661.88	735692.72	Park
599	318657.49	735697.96	Park
598	318646.10	735711.55	Park
597	318627.19	735734.10	Park
596	318608.74	735756.12	Park
595	318592.57	735775.40	Park
594	318576.07	735795.08	Park
593	318562.86	735810.85	Park
592	318540.47	735837.55	Park
591	318537.81	735840.01	Park
590	318537.08	735840.89	Park
589	318522.45	735858.00	Park
588	318508.58	735874.58	Park
587	318493.88	735891.95	Park
586	318449.60	735945.02	Park
585	318454.26	735951.70	Park
584	318459.27	735958.73	Park
583	318461.53	735962.03	Park
582	318463.56	735965.21	Park
581	318465.21	735967.54	Park
580	318464.82	735969.23	Park
579	318463.89	735974.04	Park
578	318461.17	735987.78	Park
577	318459.02	735999.95	Park
576	318457.23	736009.02	Park
575	318459.09	736012.96	Park

Nr	X	Y	Komentarz
574	318466.80	736021.69	Park
573	318464.26	736022.10	Park
572	318461.07	736024.63	Park
571	318311.77	736109.94	Park
570	318316.06	736119.25	Park
569	318319.18	736126.68	Park
568	318320.83	736128.94	Park
567	318327.47	736137.12	Park
566	318331.04	736141.41	Park
565	318334.20	736145.57	Park
564	318337.68	736149.77	Park
563	318344.00	736157.56	Park
562	318340.86	736165.61	Park
561	318345.73	736177.29	Park
560	318346.92	736180.09	Park
559	318350.90	736188.29	Park
558	318356.76	736195.31	Park
557	318361.71	736201.63	Park
556	318366.11	736207.26	Park
555	318368.27	736210.04	Park
554	318370.88	736213.33	Park
553	318375.73	736219.21	Park
552	318376.69	736226.63	Park
551	318377.23	736231.79	Park
550	318377.63	736236.87	Park
549	318378.54	736245.82	Park
548	318378.65	736246.52	Park
547	318385.46	736251.34	Park
546	318393.52	736256.96	Park
545	318401.37	736262.46	Park
544	318406.48	736276.35	Park
543	318411.37	736289.00	Park
542	318423.65	736297.61	Park
541	318436.88	736307.13	Park
540	318452.40	736317.85	Park
539	318461.59	736324.16	Park
538	318484.99	736351.14	Park
537	318488.11	736369.01	Park
536	318475.83	736385.91	Park
535	318498.05	736420.15	Park
534	318510.26	736434.54	Park
533	318513.20	736438.72	Park
532	318514.90	736452.39	Park
531	318527.23	736449.93	Park

Nr	X	Y	Komentarz
530	318532.49	736449.13	Park
529	318537.08	736454.27	Park
528	318543.22	736461.88	Park
527	318557.60	736463.43	Park
526	318572.07	736464.81	Park
525	318587.08	736464.98	Park
524	318635.86	736425.59	Park
523	318636.38	736423.77	Park
522	318639.33	736425.03	Park
521	318646.03	736430.33	Park
520	318655.08	736437.70	Park
519	318664.16	736445.69	Park
518	318671.20	736453.99	Park
517	318678.48	736461.68	Park
516	318682.68	736466.17	Park
515	318686.97	736470.92	Park
514	318694.72	736479.38	Park
513	318703.55	736488.26	Park
512	318708.77	736491.40	Park
511	318713.89	736494.44	Park
510	318718.75	736497.15	Park
509	318724.32	736500.28	Park
508	318727.02	736501.89	Park
507	318728.14	736504.29	Park
506	318731.12	736509.17	Park
505	318737.21	736518.75	Park
504	318743.59	736529.00	Park
503	318747.03	736534.49	Park
502	318749.63	736539.11	Park
501	318756.10	736549.56	Park
500	318759.82	736555.77	Park
499	318754.80	736559.53	Park
498	318628.81	736652.96	Park
497	318631.06	736654.97	Park
496	318583.97	736673.32	Park
495	318567.85	736681.23	Park
494	318463.88	736724.08	Park
493	318461.07	736725.28	Park
492	318389.86	736754.59	Park
491	318386.64	736755.29	Park
490	318341.04	736775.19	Park
489	318211.98	736829.57	Park
488	318209.22	736830.73	Park
487	318140.88	736859.52	Park

Nr	X	Y	Komentarz
486	318084.65	736883.22	Park
485	318004.59	736916.78	Park
484	317964.71	736933.51	Park
483	317897.35	736962.33	Park
482	317839.38	736986.05	Park
481	317835.87	736987.53	Park
480	317798.64	737002.94	Park
479	317702.13	737043.30	Park
478	317564.21	737102.37	Park
477	317442.65	737154.48	Park
476	317439.87	737155.64	Park
475	317390.11	737174.61	Park
474	317401.34	737191.69	Park
473	317404.05	737195.51	Park
472	317405.75	737198.21	Park
471	317409.44	737203.76	Park
470	317413.94	737208.28	Park
469	317421.96	737214.62	Park
468	317429.59	737220.99	Park
467	317437.22	737227.30	Park
466	317440.85	737235.78	Park
465	317444.22	737243.74	Park
464	317447.27	737250.78	Park
463	317453.61	737266.43	Park
462	317459.62	737280.97	Park
461	317461.46	737285.41	Park
460	317463.29	737298.01	Park
459	317467.74	737328.57	Park
458	317468.27	737331.64	Park
457	317470.24	737342.56	Park
456	317472.43	737346.59	Park
455	317480.42	737360.43	Park
454	317484.02	737366.26	Park
453	317481.84	737377.66	Park
452	317479.26	737388.46	Park
451	317479.86	737391.44	Park
450	317482.34	737395.87	Park
449	317491.16	737410.84	Park
448	317499.70	737425.75	Park
447	317505.58	737435.80	Park
446	317509.79	737443.22	Park
445	317509.75	737444.90	Park
444	317509.92	737455.71	Park
443	317515.38	737461.81	Park

Nr	X	Y	Komentarz
442	317520.51	737468.00	Park
441	317530.86	737480.01	Park
440	317535.79	737486.17	Park
439	317534.82	737494.57	Park
438	317532.83	737510.31	Park
437	317530.78	737527.67	Park
436	317529.70	737539.01	Park
435	317531.79	737545.17	Park
434	317533.56	737550.06	Park
433	317536.51	737558.64	Park
432	317537.28	737561.23	Park
431	317540.81	737571.10	Park
430	317545.76	737585.29	Park
429	317549.60	737596.40	Park
428	317550.70	737598.09	Park
427	317552.15	737600.53	Park
426	317555.44	737604.25	Park
425	317559.09	737605.31	Park
424	317559.67	737606.10	Park
423	317558.61	737607.41	Park
422	317564.64	737613.93	Park
421	317571.22	737621.21	Park
420	317574.03	737624.31	Park
419	317577.62	737628.30	Park
418	317583.86	737635.16	Park
417	317588.84	737640.90	Park
416	317589.17	737642.61	Park
415	317594.31	737655.41	Park
414	317599.88	737668.65	Park
413	317603.39	737677.81	Park
412	317597.97	737683.35	Park
411	317594.07	737687.71	Park
410	317605.14	737694.27	Park
409	317621.57	737704.52	Park
408	317633.19	737711.93	Park
407	317632.84	737716.74	Park
406	317631.96	737731.52	Park
405	317630.84	737731.49	Park
404	317630.65	737737.47	Park
403	317630.57	737747.04	Park
402	317629.95	737755.22	Park
401	317629.65	737758.22	Park
400	317629.43	737764.08	Park
399	317640.42	737772.08	Park

Nr	X	Y	Komentarz
398	317640.35	737774.99	Park
397	317640.28	737784.28	Park
396	317640.36	737793.96	Park
395	317640.39	737802.52	Park
394	317640.16	737808.06	Park
393	317656.73	737826.85	Park
392	317671.37	737837.21	Park
391	317678.26	737842.13	Park
390	317679.89	737843.29	Park
389	317687.99	737846.21	Park
388	317725.44	737861.28	Park
387	317757.95	737888.18	Park
386	317762.95	737903.24	Park
385	317774.59	737936.99	Park
384	317776.00	737940.65	Park
383	317759.80	737951.20	Park
382	317766.92	737977.72	Park
381	317767.59	737980.14	Park
380	317755.20	738012.18	Park
379	317754.56	738014.04	Park
378	317752.03	738021.40	Park
377	317749.59	738028.51	Park
376	317747.14	738035.62	Park
375	317743.69	738045.65	Park
374	317741.72	738051.96	Park
373	317741.11	738078.21	Park
372	317742.92	738087.71	Park
371	317739.06	738097.05	Park
370	317732.48	738114.19	Park
369	317738.70	738121.12	Park
368	317750.81	738129.93	Park
367	317752.92	738141.63	Park
366	317755.08	738153.62	Park
365	317757.27	738165.97	Park
364	317759.22	738178.21	Park
363	317753.34	738193.04	Park
362	317750.32	738200.59	Park
361	317753.14	738209.87	Park
360	317757.89	738224.60	Park
359	317760.10	738231.10	Park
358	317763.65	738241.45	Park
357	317767.28	738250.03	Park
356	317769.65	738259.49	Park
355	317774.00	738276.94	Park

Nr	X	Y	Komentarz
354	317777.57	738291.23	Park
353	317778.09	738295.36	Park
352	317789.92	738317.92	Park
351	317790.75	738320.91	Park
350	317797.61	738347.55	Park
349	317800.75	738359.83	Park
348	317802.16	738366.84	Park
347	317803.93	738372.49	Park
346	317806.53	738384.62	Park
345	317808.91	738397.72	Park
344	317814.40	738450.42	Park
343	317811.49	738460.78	Park
342	317807.24	738475.94	Park
341	317797.06	738512.14	Park
340	317797.48	738532.57	Park
339	317804.69	738543.80	Park
338	317815.60	738560.79	Park
337	317830.74	738584.38	Park
336	317836.14	738588.88	Park
335	317856.39	738605.75	Park
334	317858.84	738607.79	Park
333	317881.37	738626.55	Park
332	317900.04	738642.11	Park
331	317904.16	738645.54	Park
330	317923.10	738658.18	Park
329	317928.84	738661.99	Park
328	317946.45	738673.72	Park
327	317967.74	738687.91	Park
326	317971.24	738691.49	Park
325	317989.35	738709.99	Park
324	318004.53	738725.52	Park
323	318006.14	738727.30	Park
322	318012.13	738733.98	Park
321	318022.46	738745.49	Park
320	318038.64	738763.55	Park
319	318051.84	738778.26	Park
318	318057.80	738783.74	Park
317	318069.78	738794.76	Park
316	318073.18	738797.90	Park
315	318075.80	738800.30	Park
314	318091.14	738844.31	Park
313	318093.36	738868.82	Park
312	318134.46	738943.98	Park
311	318145.12	738955.29	Park

Nr	X	Y	Komentarz
310	318185.33	738997.96	Park
309	318193.83	739021.78	Park
308	318192.07	739032.98	Park
307	318183.20	739089.41	Park
306	318180.22	739129.70	Park
305	318178.94	739146.87	Park
304	318177.07	739167.95	Park
303	318181.97	739173.69	Park
302	318182.22	739185.45	Park
301	318175.08	739190.51	Park
300	318174.20	739200.31	Park
299	318176.24	739204.02	Park
298	318181.90	739206.96	Park
297	318184.09	739210.84	Park
296	318184.46	739218.89	Park
295	318188.85	739226.84	Park
294	318195.56	739239.00	Park
293	318196.21	739243.36	Park
292	318197.50	739252.11	Park
291	318202.27	739255.61	Park
290	318203.58	739266.34	Park
289	318204.07	739270.47	Park
288	318200.89	739275.14	Park
287	318202.62	739286.93	Park
286	318202.16	739288.24	Park
285	318200.32	739295.51	Park
284	318207.29	739314.14	Park
283	318208.16	739323.21	Park
282	318206.51	739326.61	Park
281	318203.67	739328.44	Park
280	318197.20	739329.06	Park
279	318195.41	739329.38	Park
278	318193.07	739331.53	Park
277	318193.29	739333.28	Park
276	318194.56	739334.32	Park
275	318199.00	739337.97	Park
274	318201.09	739342.45	Park
273	318201.64	739346.48	Park
272	318201.11	739350.87	Park
271	318198.93	739354.58	Park
270	318196.40	739356.14	Park
269	318190.79	739356.53	Park
268	318189.72	739362.71	Park
267	318188.39	739370.59	Park

Nr	X	Y	Komentarz
266	318188.09	739372.37	Park
265	318190.73	739395.64	Park
264	318193.78	739422.54	Park
263	318193.94	739423.93	Park
262	318195.24	739436.43	Park
261	318195.14	739447.46	Park
260	318194.73	739466.14	Park
259	318194.63	739470.70	Park
258	318194.51	739476.34	Park
257	318193.46	739494.40	Park
256	318192.05	739518.92	Park
255	318191.34	739531.16	Park
254	318190.51	739545.12	Park
253	318189.58	739560.99	Park
252	318193.05	739571.29	Park
251	318195.01	739577.10	Park
250	318205.64	739588.14	Park
249	318207.95	739592.50	Park
248	318209.18	739597.54	Park
247	318207.97	739602.98	Park
246	318206.26	739606.09	Park
245	318214.68	739622.01	Park
244	318225.38	739642.21	Park
243	318227.74	739661.51	Park
242	318230.18	739681.52	Park
241	318250.29	739704.46	Park
240	318270.26	739727.25	Park
239	318302.47	739731.84	Park
238	318314.16	739749.05	Park
237	318307.24	739766.69	Park
236	318289.14	739762.05	Park
235	318276.98	739777.10	Park
234	318265.41	739791.42	Park
233	318282.51	739833.09	Park
232	318282.99	739840.37	Park
231	318283.14	739842.49	Park
230	318294.02	739847.47	Park
229	318306.88	739852.46	Park
228	318318.64	739861.73	Park
227	318340.32	739862.73	Park
226	318336.76	739866.10	Park
225	318335.67	739867.13	Park
224	318322.22	739879.95	Park
223	318313.66	739888.08	Park

Nr	X	Y	Komentarz
222	318304.10	739897.18	Park
221	318292.23	739908.48	Park
220	318280.49	739919.65	Park
219	318269.12	739930.46	Park
218	318257.75	739941.28	Park
217	318256.30	739942.66	Park
216	318256.09	739953.07	Park
215	318255.87	739964.87	Park
214	318255.63	739976.69	Park
213	318255.39	739988.49	Park
212	318255.16	740000.30	Park
211	318254.93	740012.00	Park
210	318254.81	740018.15	Park
209	318254.64	740026.80	Park
208	318254.39	740035.31	Park
207	318254.06	740047.01	Park
206	318253.71	740058.71	Park
205	318253.39	740070.30	Park
204	318253.32	740072.60	Park
203	318253.08	740080.59	Park
202	318253.68	740081.87	Park
201	318259.44	740094.20	Park
200	318265.20	740106.52	Park
199	318265.84	740107.88	Park
198	318256.73	740112.31	Park
197	318256.59	740117.22	Park
196	318256.23	740128.65	Park
195	318256.02	740135.77	Park
194	318255.88	740140.08	Park
193	318255.70	740145.78	Park
192	318255.51	740152.01	Park
191	318255.35	740157.10	Park
190	318255.03	740162.93	Park
189	318254.79	740167.60	Park
188	318254.49	740173.00	Park
187	318254.42	740174.32	Park
186	318253.89	740184.18	Park
185	318253.82	740185.52	Park
184	318253.20	740196.92	Park
183	318252.67	740206.67	Park
182	318251.55	740208.00	Park
181	318242.87	740218.29	Park
180	318241.28	740220.17	Park
179	318240.84	740229.26	Park

Nr	X	Y	Komentarz
178	318240.53	740235.69	Park
177	318246.35	740241.20	Park
176	318260.09	740254.17	Park
175	318267.78	740261.45	Park
174	318268.34	740262.77	Park
173	318270.04	740266.78	Park
172	318275.20	740278.93	Park
171	318280.36	740291.09	Park
170	318285.36	740302.87	Park
169	318286.98	740306.69	Park
168	318287.46	740306.93	Park
167	318308.22	740317.07	Park
166	318307.77	740317.73	Park
165	318300.40	740328.45	Park
164	318293.15	740339.00	Park
163	318291.10	740341.97	Park
162	318289.85	740350.08	Park
161	318288.11	740361.34	Park
160	318287.69	740364.14	Park
159	318292.97	740372.63	Park
158	318300.73	740385.12	Park
157	318304.83	740391.71	Park
156	318307.38	740397.01	Park
155	318313.33	740409.38	Park
154	318318.00	740419.05	Park
153	318319.38	740421.94	Park
152	318324.03	740431.61	Park
151	318324.97	740434.26	Park
150	318329.41	740446.63	Park
149	318332.41	740455.01	Park
148	318333.09	740458.73	Park
147	318333.95	740463.39	Park
146	318335.32	740470.84	Park
145	318337.53	740482.95	Park
144	318339.76	740495.06	Park
143	318341.98	740507.18	Park
142	318342.14	740508.05	Park
141	318343.71	740516.55	Park
140	318341.70	740518.99	Park
139	318335.35	740526.74	Park
138	318339.52	740525.46	Park
137	318343.14	740527.79	Park
136	318344.80	740531.20	Park
135	318342.91	740537.67	Park

Nr	X	Y	Komentarz
134	318346.73	740543.19	Park
133	318351.75	740550.46	Park
132	318384.44	740548.21	Park
131	318382.53	740559.91	Park
130	318380.56	740572.01	Park
129	318380.30	740573.60	Park
128	318383.65	740577.41	Park
127	318390.73	740585.51	Park
126	318393.42	740588.57	Park
125	318393.89	740591.70	Park
124	318394.91	740598.47	Park
123	318395.99	740605.74	Park
122	318396.80	740611.05	Park
121	318398.18	740620.25	Park
120	318374.47	740613.28	Park
119	318373.10	740620.36	Park
118	318370.99	740631.37	Park
117	318374.82	740632.51	Park
116	318398.59	740639.54	Park
115	318396.26	740647.19	Park
114	318394.32	740653.62	Park
113	318392.65	740659.07	Park
112	318389.27	740670.19	Park
111	318389.11	740670.77	Park
110	318387.42	740676.32	Park
109	318392.03	740683.11	Park
108	318392.57	740683.92	Park
107	318399.00	740693.35	Park
106	318396.99	740696.21	Park
105	318389.81	740706.34	Park
104	318388.71	740707.89	Park
103	318381.47	740718.12	Park
102	318381.99	740719.73	Park
101	318386.25	740732.95	Park
100	318390.17	740745.12	Park
99	318390.47	740746.08	Park
98	318394.71	740759.21	Park
97	318394.90	740759.78	Park
96	318395.51	740761.68	Park
95	318411.16	740773.60	Park
94	318413.78	740775.58	Park
93	318424.31	740783.59	Park
92	318430.40	740791.01	Park
91	318431.05	740791.80	Park

Nr	X	Y	Komentarz
90	318440.79	740803.63	Park
89	318440.43	740804.60	Park
88	318439.21	740807.86	Park
87	318438.66	740809.32	Park
86	318435.97	740816.50	Park
85	318433.95	740821.92	Park
84	318433.73	740822.49	Park
83	318430.86	740830.16	Park
82	318429.59	740833.57	Park
81	318428.93	740835.34	Park
80	318429.66	740836.16	Park
79	318431.00	740837.66	Park
78	318436.68	740844.00	Park
77	318444.95	740853.22	Park
76	318445.01	740853.30	Park
75	318447.42	740860.00	Park
74	318450.28	740867.98	Park
73	318450.79	740869.39	Park
72	318456.57	740885.54	Park
71	318456.61	740886.69	Park
70	318456.94	740895.35	Park
69	318457.25	740903.52	Park
68	318457.41	740907.72	Park
67	318455.33	740909.36	Park
66	318442.94	740919.19	Park
65	318438.41	740922.78	Park
64	318422.82	740935.14	Park
63	318422.02	740935.78	Park
62	318405.42	740949.07	Park
61	318403.76	740950.40	Park
60	318401.01	740952.43	Park
59	318396.21	740968.64	Park
58	318395.75	740970.22	Park
57	318393.28	740978.20	Park
56	318392.58	740980.47	Park
55	318393.52	740988.44	Park
54	318395.79	741007.60	Park
53	318395.88	741008.40	Park
52	318398.22	741028.19	Park
51	318398.48	741030.41	Park
50	318400.26	741034.74	Park
49	318407.42	741052.22	Park
48	318410.54	741059.83	Park
47	318406.44	741071.69	Park

Nr	X	Y	Komentarz
46	318406.11	741072.64	Park
45	318399.33	741092.24	Park
44	318401.28	741100.63	Park
43	318403.68	741110.90	Park
42	318406.76	741124.14	Park
41	318408.35	741131.01	Park
40	318407.16	741134.07	Park
39	318403.87	741142.56	Park
38	318405.74	741151.26	Park
37	318406.32	741153.95	Park
36	318408.70	741164.21	Park
35	318410.26	741171.19	Park
34	318411.16	741174.29	Park
33	318411.43	741175.21	Park
32	318414.09	741184.28	Park
31	318414.34	741185.09	Park
30	318415.43	741193.78	Park
29	318415.80	741196.69	Park
28	318416.71	741203.96	Park
27	318417.98	741213.94	Park
26	318418.53	741218.41	Park
25	318419.10	741222.94	Park
24	318419.25	741224.11	Park
23	318438.61	741233.02	Park
22	318434.97	741239.36	Park
21	318434.09	741240.89	Park
20	318429.91	741248.18	Park
19	318425.66	741255.55	Park
18	318423.68	741259.03	Park
17	318424.23	741261.57	Park
16	318424.45	741262.58	Park
15	318426.22	741270.54	Park
14	318427.28	741275.31	Park
13	318436.31	741279.81	Park
12	318439.01	741281.15	Park
11	318445.78	741284.52	Park
10	318458.88	741291.03	Park
9	318482.53	741302.78	Park
8	318446.52	741297.60	Park
7	318447.50	741300.78	Park
6	318449.32	741306.58	Park
5	318452.03	741315.27	Park
4	318485.45	741322.00	Park
3	318486.68	741325.43	Park

Nr	X	Y	Komentarz
2	318490.24	741335.33	Park
1	318497.94	741356.81	Park
5942	318495.78	741369.20	Park
5941	318518.69	741372.29	Park
5940	318514.32	741390.75	Park
5939	318511.43	741402.90	Park
5938	318509.04	741413.02	Park
5937	318506.16	741425.14	Park
5936	318504.59	741431.79	Park
5935	318506.65	741438.53	Park
5934	318511.79	741455.50	Park
5933	318513.89	741462.43	Park
5932	318522.76	741479.88	Park
5931	318526.61	741487.47	Park
5930	318528.90	741491.95	Park
5929	318531.63	741506.21	Park
5928	318536.22	741530.21	Park
5927	318538.54	741542.36	Park
5926	318541.02	741555.28	Park
5925	318544.99	741576.31	Park
5924	318537.40	741595.10	Park
5923	318529.65	741614.27	Park
5922	318527.24	741620.24	Park
5921	318525.40	741624.83	Park
5920	318523.59	741629.27	Park
5919	318519.53	741639.34	Park
5918	318530.58	741649.74	Park
5917	318511.19	741658.19	Park
5916	318513.64	741676.05	Park
5915	318517.55	741704.65	Park
5914	318503.42	741733.20	Park
5913	318486.51	741767.37	Park
5912	318445.59	741849.39	Park
5911	318444.29	741851.99	Park
5910	318416.39	741860.41	Park
5909	318383.78	741880.65	Park
5908	318368.40	741905.29	Park
5907	318348.95	741936.44	Park
5906	318343.30	741945.49	Park
5905	318334.76	741959.89	Park
5904	318313.37	741995.94	Park
5903	318305.75	742001.15	Park
5902	318295.33	742008.28	Park
5901	318282.55	742017.02	Park

Nr	X	Y	Komentarz
5900	318259.07	742049.51	Park
5899	318262.73	742057.51	Park
5898	318265.13	742063.20	Park
5897	318278.58	742095.07	Park
5896	318277.12	742115.42	Park
5895	318276.10	742129.74	Park
5894	318275.72	742135.06	Park
5893	318274.22	742141.08	Park
5892	318272.92	742173.87	Park
5891	318271.90	742188.68	Park
5890	318260.36	742211.44	Park
5889	318260.59	742228.79	Park
5888	318260.69	742245.81	Park
5887	318260.74	742254.09	Park
5886	318260.87	742277.44	Park
5885	318260.89	742280.40	Park
5884	318266.77	742293.43	Park
5883	318271.66	742310.94	Park
5882	318274.04	742319.48	Park
5881	318276.81	742329.33	Park
5880	318287.28	742366.79	Park
5879	318287.82	742384.47	Park
5878	318287.93	742387.90	Park
5877	318288.77	742415.38	Park
5876	318263.03	742449.92	Park
5875	318259.38	742454.82	Park
5874	318255.07	742459.17	Park
5873	318244.85	742484.29	Park
5872	318235.74	742506.67	Park
5871	318231.63	742516.76	Park
5870	318228.66	742524.05	Park
5869	318207.07	742549.46	Park
5868	318195.03	742563.62	Park
5867	318178.43	742586.79	Park
5866	318171.28	742596.77	Park
5865	318170.25	742602.21	Park
5864	318168.40	742611.95	Park
5863	318166.73	742620.67	Park
5862	318164.58	742632.03	Park
5861	318163.86	742637.05	Park
5860	318160.62	742652.83	Park
5859	318159.84	742656.94	Park
5858	318165.57	742668.20	Park
5857	318175.26	742686.59	Park

Nr	X	Y	Komentarz
5856	318184.68	742704.42	Park
5855	318179.61	742713.45	Park
5854	318174.20	742723.07	Park
5853	318170.65	742729.37	Park
5852	318165.21	742739.12	Park
5851	318164.27	742759.23	Park
5850	318163.66	742772.52	Park
5849	318163.52	742776.70	Park
5848	318162.89	742796.55	Park
5847	318162.05	742804.67	Park
5846	318161.05	742814.21	Park
5845	318160.05	742819.49	Park
5844	318159.46	742824.58	Park
5843	318158.29	742834.93	Park
5842	318157.71	742853.47	Park
5841	318154.66	742873.65	Park
5840	318153.26	742882.93	Park
5839	318151.53	742894.35	Park
5838	318158.54	742913.28	Park
5837	318161.35	742920.87	Park
5836	318160.36	742926.72	Park
5835	318156.66	742948.68	Park
5834	318154.53	742961.22	Park
5833	318151.97	742976.47	Park
5832	318150.74	742983.70	Park
5831	318148.59	742996.49	Park
5830	318149.42	743002.38	Park
5829	318150.53	743010.12	Park
5828	318151.98	743020.21	Park
5827	318154.62	743038.77	Park
5826	318155.19	743052.23	Park
5825	318155.49	743061.14	Park
5824	318155.85	743071.70	Park
5823	318156.03	743077.12	Park
5822	318156.28	743084.82	Park
5821	318157.04	743088.39	Park
5820	318159.16	743098.35	Park
5819	318159.82	743101.44	Park
5818	318161.57	743109.67	Park
5817	318162.28	743113.00	Park
5816	318162.78	743115.36	Park
5815	318165.58	743128.52	Park
5814	318169.01	743141.65	Park
5813	318168.97	743144.49	Park

Nr	X	Y	Komentarz
5812	318168.58	743154.39	Park
5811	318168.38	743159.46	Park
5810	318168.07	743167.06	Park
5809	318167.54	743180.48	Park
5808	318166.89	743196.68	Park
5807	318166.74	743200.60	Park
5806	318166.35	743210.32	Park
5805	318165.43	743234.41	Park
5804	318165.21	743236.66	Park
5803	318167.81	743244.96	Park
5802	318170.91	743258.76	Park
5801	318172.07	743265.61	Park
5800	318172.35	743267.31	Park
5799	318172.84	743269.64	Park
5798	318173.65	743273.48	Park
5797	318175.91	743284.21	Park
5796	318179.08	743299.23	Park
5795	318181.30	743309.80	Park
5794	318181.98	743313.02	Park
5793	318184.64	743325.63	Park
5792	318187.51	743339.31	Park
5791	318195.85	743352.18	Park
5790	318208.03	743370.98	Park
5789	318213.43	743379.29	Park
5788	318215.32	743383.09	Park
5787	318223.08	743398.71	Park
5786	318240.02	743432.78	Park
5785	318247.25	743447.33	Park
5784	318242.40	743463.09	Park
5783	318239.28	743473.22	Park
5782	318245.25	743486.55	Park
5781	318248.72	743494.29	Park
5780	318255.44	743509.29	Park
5779	318260.18	743519.85	Park
5778	318264.50	743529.50	Park
5777	318267.66	743536.55	Park
5776	318274.73	743552.34	Park
5775	318277.22	743557.89	Park
5774	318279.51	743563.00	Park
5773	318283.75	743572.47	Park
5772	318289.06	743584.32	Park
5771	318291.98	743590.85	Park
5770	318291.63	743599.67	Park
5769	318291.25	743609.25	Park

Nr	X	Y	Komentarz
5768	318290.91	743617.80	Park
5767	318290.55	743626.77	Park
5766	318291.84	743639.83	Park
5765	318294.06	743655.15	Park
5764	318295.71	743666.55	Park
5763	318297.34	743677.81	Park
5762	318306.91	743693.68	Park
5761	318309.32	743697.66	Park
5760	318317.45	743711.15	Park
5759	318323.75	743721.59	Park
5758	318324.80	743723.33	Park
5757	318337.36	743744.15	Park
5756	318340.20	743748.84	Park
5755	318341.61	743751.22	Park
5754	318352.90	743770.27	Park
5753	318356.30	743776.00	Park
5752	318362.28	743786.05	Park
5751	318373.39	743804.73	Park
5750	318387.49	743828.42	Park
5749	318390.76	743834.99	Park
5748	318382.37	743844.63	Park
5747	318397.38	743863.85	Park
5746	318407.93	743877.36	Park
5745	318409.02	743878.79	Park
5744	318413.52	743884.91	Park
5743	318415.14	743887.14	Park
5742	318416.16	743889.18	Park
5741	318417.61	743892.07	Park
5740	318432.30	743924.43	Park
5739	318446.37	743927.82	Park
5738	318442.47	743932.69	Park
5737	318446.43	743935.82	Park
5736	318452.80	743938.25	Park
5735	318462.67	743942.02	Park
5734	318456.30	743962.18	Park
5733	318448.62	743986.45	Park
5732	318449.91	744004.27	Park
5731	318450.20	744010.43	Park
5730	318451.69	744033.11	Park
5729	318452.83	744036.64	Park
5728	318460.91	744061.80	Park
5727	318462.20	744065.81	Park
5726	318472.43	744084.55	Park
5725	318478.86	744089.94	Park

Nr	X	Y	Komentarz
5724	318485.88	744095.81	Park
5723	318490.98	744100.09	Park
5722	318497.68	744105.69	Park
5721	318504.91	744111.75	Park
5720	318507.34	744124.60	Park
5719	318509.63	744136.60	Park
5718	318512.54	744151.95	Park
5717	318513.31	744159.65	Park
5716	318514.82	744174.63	Park
5715	318515.41	744180.50	Park
5714	318516.90	744195.34	Park
5713	318512.04	744211.00	Park
5712	318511.31	744267.91	Park
5711	318518.45	744305.22	Park
5710	318519.63	744310.69	Park
5709	318525.90	744339.78	Park
5708	318522.03	744384.77	Park
5707	318512.44	744415.01	Park
5706	318508.56	744427.27	Park
5705	318504.29	744440.72	Park
5704	318503.30	744443.87	Park
5703	318502.12	744472.49	Park
5702	318504.33	744475.05	Park
5701	318511.36	744483.23	Park
5700	318516.66	744489.41	Park
5699	318526.42	744500.76	Park
5698	318528.40	744503.06	Park
5697	318535.75	744511.62	Park
5696	318540.36	744517.31	Park
5695	318546.50	744524.88	Park
5694	318551.52	744531.05	Park
5693	318558.21	744539.30	Park
5692	318565.05	744548.27	Park
5691	318566.79	744550.56	Park
5690	318576.43	744563.20	Park
5689	318585.54	744575.15	Park
5688	318588.09	744591.64	Park
5687	318592.94	744622.98	Park
5686	318593.17	744624.41	Park
5685	318596.77	744647.07	Park
5684	318600.86	744672.77	Park
5683	318603.56	744691.25	Park
5682	318604.84	744699.98	Park
5681	318605.93	744704.24	Park

Nr	X	Y	Komentarz
5680	318611.14	744724.46	Park
5679	318613.20	744732.47	Park
5678	318614.65	744738.08	Park
5677	318615.98	744743.26	Park
5676	318619.73	744757.82	Park
5675	318624.52	744776.37	Park
5674	318630.15	744786.65	Park
5673	318638.14	744801.27	Park
5672	318641.06	744806.58	Park
5671	318643.92	744811.81	Park
5670	318652.38	744827.28	Park
5669	318636.86	744847.55	Park
5668	318641.35	744860.33	Park
5667	318644.69	744870.93	Park
5666	318645.01	744871.67	Park
5665	318646.11	744874.13	Park
5664	318643.98	744878.47	Park
5663	318639.25	744880.56	Park
5662	318639.40	744882.54	Park
5661	318644.48	744887.08	Park
5660	318644.83	744887.98	Park
5659	318647.26	744894.12	Park
5658	318646.14	744901.56	Park
5657	318644.81	744910.67	Park
5656	318643.08	744919.99	Park
5655	318650.49	744930.30	Park
5654	318655.08	744933.95	Park
5653	318659.64	744937.98	Park
5652	318668.71	744945.65	Park
5651	318667.23	744948.53	Park
5650	318666.27	744950.44	Park
5649	318665.98	744955.95	Park
5648	318659.52	744966.49	Park
5647	318664.62	744971.33	Park
5646	318667.16	744973.54	Park
5645	318673.76	744973.62	Park
5644	318675.34	744975.11	Park
5643	318675.31	744978.17	Park
5642	318674.30	744994.31	Park
5641	318675.63	744997.31	Park
5640	318676.64	744999.77	Park
5639	318684.86	745005.90	Park
5638	318685.57	745007.79	Park
5637	318687.67	745015.69	Park

Nr	X	Y	Komentarz
5636	318689.65	745023.55	Park
5635	318689.82	745023.65	Park
5634	318691.43	745024.49	Park
5633	318698.50	745024.88	Park
5632	318700.27	745027.92	Park
5631	318702.60	745032.49	Park
5630	318699.58	745040.12	Park
5629	318698.60	745042.59	Park
5628	318699.33	745043.42	Park
5627	318702.17	745046.30	Park
5626	318704.13	745062.18	Park
5625	318705.30	745072.97	Park
5624	318705.58	745075.76	Park
5623	318702.42	745081.12	Park
5622	318700.00	745085.22	Park
5621	318708.99	745093.13	Park
5620	318710.70	745094.70	Park
5619	318713.72	745100.71	Park
5618	318715.36	745104.31	Park
5617	318724.08	745109.25	Park
5616	318727.36	745112.05	Park
5615	318733.66	745118.48	Park
5614	318733.73	745121.02	Park
5613	318740.28	745123.04	Park
5612	318740.67	745123.16	Park
5611	318749.54	745122.36	Park
5610	318752.88	745127.36	Park
5609	318762.81	745129.60	Park
5608	318772.68	745128.37	Park
5607	318776.46	745136.21	Park
5606	318786.30	745124.47	Park
5605	318795.28	745192.25	Park
5604	318802.95	745267.05	Park
5603	318808.44	745334.47	Park
5602	318871.59	745400.34	Park
5601	318933.57	745433.03	Park
5600	318937.66	745434.93	Park
5599	318947.27	745442.22	Park
5598	318957.73	745450.18	Park
5597	318959.40	745451.58	Park
5596	318970.01	745453.81	Park
5595	318995.03	745459.08	Park
5594	319007.54	745461.71	Park
5593	319018.66	745464.05	Park

Nr	X	Y	Komentarz
5592	319019.44	745464.81	Park
5591	319038.37	745483.51	Park
5590	319056.29	745501.20	Park
5589	319066.01	745510.78	Park
5588	319072.80	745521.70	Park
5587	319082.25	745536.85	Park
5586	319091.92	745552.38	Park
5585	319094.57	745555.20	Park
5584	319095.65	745556.51	Park
5583	319103.20	745567.06	Park
5582	319106.94	745570.05	Park
5581	319114.64	745580.88	Park
5580	319122.38	745590.23	Park
5579	319130.24	745599.73	Park
5578	319134.55	745604.93	Park
5577	319138.85	745610.13	Park
5576	319144.10	745616.48	Park
5575	319158.86	745629.69	Park
5574	319172.00	745641.45	Park
5573	319185.05	745653.14	Park
5572	319198.18	745664.90	Park
5571	319208.47	745674.12	Park
5570	319212.84	745679.28	Park
5569	319223.61	745691.97	Park
5568	319235.85	745706.42	Park
5567	319241.30	745712.83	Park
5566	319248.04	745720.99	Park
5565	319260.17	745735.66	Park
5564	319272.35	745750.40	Park
5563	319289.79	745771.50	Park
5562	319307.23	745792.59	Park
5561	319316.15	745798.61	Park
5560	319319.70	745822.04	Park
5559	319322.09	745837.80	Park
5558	319322.62	745841.36	Park
5557	319323.15	745844.81	Park
5556	319323.72	745848.58	Park
5555	319325.93	745863.26	Park
5554	319326.51	745878.17	Park
5553	319326.79	745885.54	Park
5552	319329.16	745914.60	Park
5551	319330.09	745925.37	Park
5550	319328.37	745932.74	Park
5549	319326.56	745940.56	Park

Nr	X	Y	Komentarz
5548	319322.88	745956.45	Park
5547	319319.00	745966.13	Park
5546	319317.25	745970.51	Park
5545	319315.09	745991.75	Park
5544	319313.62	746002.69	Park
5543	319312.77	746013.66	Park
5542	319315.00	746021.31	Park
5541	319318.85	746034.49	Park
5540	319321.41	746044.01	Park
5539	319323.91	746053.32	Park
5538	319326.51	746063.02	Park
5537	319329.29	746073.38	Park
5536	319334.60	746093.15	Park
5535	319335.39	746096.84	Park
5534	319337.56	746106.94	Park
5533	319339.35	746115.25	Park
5532	319341.24	746124.01	Park
5531	319342.05	746127.79	Park
5530	319359.65	746151.95	Park
5529	319363.09	746156.67	Park
5528	319372.08	746169.02	Park
5527	319383.26	746184.35	Park
5526	319383.88	746187.40	Park
5525	319387.99	746194.08	Park
5524	319400.76	746252.42	Park
5523	319402.95	746261.90	Park
5522	319407.25	746282.25	Park
5521	319409.38	746292.02	Park
5520	319411.27	746300.65	Park
5519	319412.97	746308.45	Park
5518	319414.99	746317.73	Park
5517	319416.78	746325.95	Park
5516	319418.56	746334.12	Park
5515	319420.94	746345.01	Park
5514	319422.96	746354.25	Park
5513	319426.28	746369.47	Park
5512	319428.32	746378.82	Park
5511	319430.21	746387.43	Park
5510	319432.47	746397.77	Park
5509	319434.53	746407.24	Park
5508	319437.79	746422.14	Park
5507	319438.97	746427.54	Park
5506	319443.29	746447.37	Park
5505	319448.49	746471.16	Park

Nr	X	Y	Komentarz
5504	319448.03	746477.77	Park
5503	319443.96	746590.84	Park
5502	319460.05	746606.41	Park
5501	319469.79	746615.84	Park
5500	319482.37	746628.01	Park
5499	319498.88	746643.98	Park
5498	319511.43	746656.13	Park
5497	319521.13	746665.53	Park
5496	319533.74	746677.73	Park
5495	319499.14	746766.48	Park
5494	319463.02	746860.85	Park
5493	319430.14	746949.67	Park
5492	319415.71	746943.23	Park
5491	319401.28	746936.80	Park
5490	319385.93	746929.96	Park
5489	319370.59	746923.13	Park
5488	319356.16	746916.69	Park
5487	319340.82	746909.85	Park
5486	319326.29	746903.39	Park
5485	319319.26	746900.25	Park
5484	319311.31	746896.71	Park
5483	319288.29	746886.46	Park
5482	319280.89	746883.16	Park
5481	319265.63	746876.36	Park
5480	319258.06	746872.98	Park
5479	319252.85	746870.66	Park
5478	319250.48	746869.60	Park
5477	319237.69	746863.90	Park
5476	319235.23	746862.80	Park
5475	319227.55	746859.39	Park
5474	319220.61	746856.30	Park
5473	319212.57	746852.71	Park
5472	319205.27	746849.46	Park
5471	319190.19	746842.74	Park
5470	319170.86	746838.41	Park
5469	319140.97	746820.26	Park
5468	319125.45	746813.59	Park
5467	319109.56	746806.75	Park
5466	319094.93	746800.29	Park
5465	319081.14	746794.14	Park
5464	319076.93	746792.27	Park
5463	318999.82	746991.79	Park
5462	318966.23	747078.71	Park
5461	318961.10	747067.10	Park

Nr	X	Y	Komentarz
5460	318955.35	747054.33	Park
5459	318952.69	747061.70	Park
5458	318942.21	747062.26	Park
5457	318878.40	747065.66	Park
5456	318869.26	747056.24	Park
5455	318857.56	747056.50	Park
5454	318874.41	747011.38	Park
5453	318866.82	747012.25	Park
5452	318799.52	747020.06	Park
5451	318806.09	746973.79	Park
5450	318766.61	746976.54	Park
5449	318763.28	747033.38	Park
5448	318753.01	747035.31	Park
5447	318750.51	747058.56	Park
5446	318746.78	747093.04	Park
5445	318736.48	747184.30	Park
5444	318740.30	747190.01	Park
5443	318784.33	747255.91	Park
5442	318749.04	747355.78	Park
5441	318748.62	747353.90	Park
5440	318740.17	747345.80	Park
5439	318734.59	747344.07	Park
5438	318701.44	747318.64	Park
5437	318693.41	747307.36	Park
5436	318636.09	747226.97	Park
5435	318530.55	747078.97	Park
5434	318515.94	747065.25	Park
5433	318437.66	747001.20	Park
5432	318434.27	746999.40	Park
5431	318404.61	746983.61	Park
5430	318367.84	746975.46	Park
5429	318316.54	746957.22	Park
5428	318261.57	746979.85	Park
5427	318184.93	747013.15	Park
5426	318149.38	747028.71	Park
5425	318141.40	747038.01	Park
5424	318129.55	747041.81	Park
5423	318094.78	747143.75	Park
5422	318092.82	747149.49	Park
5421	318077.05	747147.11	Park
5420	318071.78	747145.86	Park
5419	318053.25	747141.45	Park
5418	318049.90	747140.65	Park
5417	318041.73	747139.46	Park

Nr	X	Y	Komentarz
5416	318033.86	747138.32	Park
5415	318029.66	747137.71	Park
5414	318017.69	747135.96	Park
5413	318003.19	747134.05	Park
5412	318000.66	747133.72	Park
5411	317974.45	747130.09	Park
5410	317960.05	747127.69	Park
5409	317949.88	747125.99	Park
5408	317948.03	747125.68	Park
5407	317937.57	747123.94	Park
5406	317928.99	747122.51	Park
5405	317922.87	747121.49	Park
5404	317916.37	747120.40	Park
5403	317903.35	747118.23	Park
5402	317896.64	747117.12	Park
5401	317889.54	747115.94	Park
5400	317878.69	747114.12	Park
5399	317867.34	747112.24	Park
5398	317855.11	747110.19	Park
5397	317842.88	747108.16	Park
5396	317831.15	747106.20	Park
5395	317827.10	747105.52	Park
5394	317821.09	747104.52	Park
5393	317809.55	747102.59	Park
5392	317802.27	747101.38	Park
5391	317797.12	747100.52	Park
5390	317792.48	747099.74	Park
5389	317789.33	747099.22	Park
5388	317779.57	747097.59	Park
5387	317774.92	747096.82	Park
5386	317769.11	747095.84	Park
5385	317758.65	747094.11	Park
5384	317757.17	747093.86	Park
5383	317754.11	747093.35	Park
5382	317749.57	747092.59	Park
5381	317731.45	747138.32	Park
5380	317705.33	747204.26	Park
5379	317701.35	747201.73	Park
5378	317696.50	747199.39	Park
5377	317691.14	747197.85	Park
5376	317693.71	747190.74	Park
5375	317688.17	747187.95	Park
5374	317683.26	747185.46	Park
5373	317678.59	747183.12	Park

Nr	X	Y	Komentarz
5372	317673.64	747180.62	Park
5371	317670.85	747179.22	Park
5370	317668.36	747177.97	Park
5369	317665.71	747176.61	Park
5368	317662.86	747175.19	Park
5367	317659.49	747182.00	Park
5366	317654.13	747179.31	Park
5365	317641.97	747173.22	Park
5364	317634.73	747169.59	Park
5363	317627.40	747165.92	Park
5362	317620.96	747162.69	Park
5361	317614.87	747159.64	Park
5360	317608.53	747156.46	Park
5359	317602.90	747153.65	Park
5358	317461.64	747518.51	Park
5357	317465.00	747520.18	Park
5356	317460.98	747534.11	Park
5355	317462.08	747534.79	Park
5354	317474.66	747542.58	Park
5353	317476.15	747543.59	Park
5352	317498.02	747558.38	Park
5351	317507.94	747565.10	Park
5350	317529.33	747582.63	Park
5349	317558.49	747606.52	Park
5348	317565.68	747612.41	Park
5347	317581.38	747625.28	Park
5346	317603.20	747643.15	Park
5345	317616.25	747653.84	Park
5344	317625.40	747661.33	Park
5343	317643.91	747676.45	Park
5342	317665.20	747693.85	Park
5341	317684.33	747709.48	Park
5340	317693.71	747717.15	Park
5339	317709.70	747730.28	Park
5338	317734.82	747750.89	Park
5337	317771.02	747780.60	Park
5336	317798.58	747803.25	Park
5335	317815.96	747817.55	Park
5334	317822.17	747821.92	Park
5333	317823.74	747823.17	Park
5332	317836.05	747833.03	Park
5331	317837.61	747834.29	Park
5330	317848.29	747844.11	Park
5329	317864.75	747857.55	Park

Nr	X	Y	Komentarz
5328	317883.66	747872.99	Park
5327	317903.02	747888.80	Park
5326	317910.39	747894.81	Park
5325	317874.32	747906.54	Park
5324	317875.34	747928.03	Park
5323	317877.42	747971.63	Park
5322	317881.57	747996.14	Park
5321	317897.47	748006.40	Park
5320	317954.27	748040.43	Park
5319	317964.70	748052.89	Park
5318	317975.12	748065.35	Park
5317	317973.69	748065.97	Park
5316	317892.76	748097.03	Park
5315	317858.58	748111.87	Park
5314	317731.03	748205.95	Park
5313	317733.75	748208.88	Park
5312	317745.60	748221.62	Park
5311	317752.27	748228.80	Park
5310	317758.13	748235.10	Park
5309	317771.18	748249.12	Park
5308	317775.85	748246.46	Park
5307	317787.94	748260.73	Park
5306	317800.48	748275.55	Park
5305	317807.84	748284.35	Park
5304	317810.87	748287.99	Park
5303	317820.15	748299.08	Park
5302	317822.80	748302.26	Park
5301	317826.31	748306.46	Park
5300	317832.39	748313.73	Park
5299	317834.99	748316.85	Park
5298	317842.68	748326.06	Park
5297	317860.73	748329.08	Park
5296	317893.08	748334.51	Park
5295	317941.60	748342.65	Park
5294	317950.02	748352.15	Park
5293	317967.00	748371.31	Park
5292	317984.24	748390.77	Park
5291	317994.99	748402.90	Park
5290	318000.97	748409.63	Park
5289	318009.45	748419.21	Park
5288	318018.08	748428.94	Park
5287	318034.52	748447.51	Park
5286	318043.28	748457.38	Park
5285	318051.97	748467.18	Park

Nr	X	Y	Komentarz
5284	318067.22	748484.39	Park
5283	318083.82	748503.12	Park
5282	318093.03	748523.65	Park
5281	318095.14	748557.39	Park
5280	318096.95	748586.33	Park
5279	318097.83	748600.50	Park
5278	318101.54	748603.36	Park
5277	318110.66	748610.39	Park
5276	318119.60	748617.28	Park
5275	318137.51	748631.07	Park
5274	318152.79	748642.85	Park
5273	318168.09	748654.63	Park
5272	318183.33	748666.37	Park
5271	318198.83	748678.32	Park
5270	318263.69	748528.60	Park
5269	318335.10	748363.76	Park
5268	318345.12	748340.63	Park
5267	318351.99	748345.08	Park
5266	318370.91	748357.80	Park
5265	318379.70	748362.46	Park
5264	318388.81	748367.28	Park
5263	318407.47	748374.58	Park
5262	318434.79	748393.97	Park
5261	318456.65	748409.47	Park
5260	318473.12	748421.16	Park
5259	318484.63	748429.33	Park
5258	318488.21	748431.87	Park
5257	318495.15	748436.78	Park
5256	318509.01	748446.62	Park
5255	318535.11	748465.13	Park
5254	318550.03	748475.72	Park
5253	318564.71	748486.14	Park
5252	318578.99	748496.27	Park
5251	318593.26	748506.40	Park
5250	318607.94	748516.80	Park
5249	318623.19	748527.63	Park
5248	318636.23	748536.89	Park
5247	318650.51	748547.02	Park
5246	318679.14	748567.33	Park
5245	318694.08	748577.92	Park
5244	318710.47	748589.55	Park
5243	318727.02	748601.30	Park
5242	318743.91	748613.27	Park
5241	318762.91	748626.76	Park

Nr	X	Y	Komentarz
5240	318771.34	748632.74	Park
5239	318780.46	748639.21	Park
5238	318639.16	749017.63	Park
5237	318646.29	749023.12	Park
5236	318643.83	749027.64	Park
5235	318642.35	749029.56	Park
5234	318636.23	749037.52	Park
5233	318789.20	749181.05	Park
5232	318916.24	749298.81	Park
5231	318926.70	749308.73	Park
5230	319042.58	749416.84	Park
5229	319044.94	749419.63	Park
5228	319050.06	749424.40	Park
5227	319055.56	749429.52	Park
5226	319060.54	749434.14	Park
5225	319063.09	749436.54	Park
5224	319065.73	749438.98	Park
5223	319076.05	749448.60	Park
5222	319081.03	749453.24	Park
5221	319086.23	749458.08	Park
5220	319091.28	749462.77	Park
5219	319099.12	749470.07	Park
5218	319104.17	749474.78	Park
5217	319107.02	749477.43	Park
5216	319110.76	749480.90	Park
5215	319114.57	749484.45	Park
5214	318998.60	749640.06	Park
5213	319002.61	749643.68	Park
5212	319006.47	749647.15	Park
5211	319011.90	749652.04	Park
5210	319014.21	749654.12	Park
5209	319022.53	749661.60	Park
5208	319028.03	749666.56	Park
5207	319033.38	749671.37	Park
5206	319038.73	749676.19	Park
5205	319046.38	749683.09	Park
5204	319054.49	749690.38	Park
5203	319059.98	749695.32	Park
5202	319065.34	749700.14	Park
5201	319070.61	749704.90	Park
5200	319078.71	749712.18	Park
5199	319086.96	749719.61	Park
5198	319089.97	749722.32	Park
5197	319095.43	749727.25	Park

Nr	X	Y	Komentarz
5196	319102.94	749734.00	Park
5195	319108.88	749739.36	Park
5194	319113.87	749743.83	Park
5193	319118.70	749748.19	Park
5192	319125.01	749753.87	Park
5191	319130.59	749758.89	Park
5190	319138.99	749766.45	Park
5189	319144.18	749771.14	Park
5188	319152.14	749778.29	Park
5187	319158.01	749783.58	Park
5186	319163.43	749788.46	Park
5185	319168.94	749793.42	Park
5184	319177.56	749801.18	Park
5183	319185.58	749808.40	Park
5182	319196.65	749818.38	Park
5181	319202.53	749823.66	Park
5180	319210.95	749831.18	Park
5179	319219.09	749838.45	Park
5178	319224.38	749843.17	Park
5177	319230.05	749848.23	Park
5176	319235.87	749853.43	Park
5175	319240.35	749857.42	Park
5174	319244.52	749861.15	Park
5173	319253.10	749868.81	Park
5172	319258.85	749873.93	Park
5171	319264.30	749878.80	Park
5170	319270.19	749884.06	Park
5169	319278.62	749891.59	Park
5168	319287.20	749899.24	Park
5167	319289.36	749901.17	Park
5166	319291.79	749903.34	Park
5165	319296.01	749907.10	Park
5164	319304.59	749914.75	Park
5163	319313.16	749922.41	Park
5162	319321.97	749930.27	Park
5161	319328.01	749935.67	Park
5160	319333.83	749940.86	Park
5159	319339.64	749946.06	Park
5158	319345.24	749951.05	Park
5157	319351.14	749956.31	Park
5156	319356.96	749961.51	Park
5155	319365.68	749969.29	Park
5154	319374.56	749977.21	Park
5153	319383.29	749985.01	Park

Nr	X	Y	Komentarz
5152	319392.54	749993.27	Park
5151	319398.29	749998.39	Park
5150	319403.96	750003.46	Park
5149	319409.77	750008.65	Park
5148	319467.97	750060.59	Park
5147	319465.06	750067.83	Park
5146	319463.60	750071.45	Park
5145	319459.20	750082.41	Park
5144	319456.22	750089.83	Park
5143	319453.23	750097.26	Park
5142	319449.76	750105.89	Park
5141	319445.20	750117.20	Park
5140	319443.77	750120.72	Park
5139	319441.47	750126.47	Park
5138	319439.15	750132.23	Park
5137	319436.84	750137.98	Park
5136	319434.52	750143.73	Park
5135	319432.22	750149.49	Park
5134	319429.94	750155.15	Park
5133	319427.66	750160.82	Park
5132	319423.08	750172.23	Park
5131	319420.02	750179.84	Park
5130	319416.99	750187.36	Park
5129	319413.97	750194.88	Park
5128	319412.48	750198.60	Park
5127	319409.51	750206.02	Park
5126	319404.99	750217.25	Park
5125	319402.01	750224.68	Park
5124	319400.52	750228.40	Park
5123	319399.03	750232.11	Park
5122	319396.03	750239.53	Park
5121	319391.64	750250.48	Park
5120	319387.76	750259.92	Park
5119	319386.18	750264.17	Park
5118	319383.98	750269.64	Park
5117	319381.78	750275.12	Park
5116	319379.58	750280.59	Park
5115	319377.06	750287.63	Park
5114	319375.61	750290.48	Park
5113	319374.17	750294.09	Park
5112	319372.74	750297.71	Park
5111	319369.86	750304.94	Park
5110	319366.99	750312.16	Park
5109	319364.15	750319.30	Park

Nr	X	Y	Komentarz
5108	319361.31	750326.44	Park
5107	319359.21	750331.72	Park
5106	319357.15	750336.91	Park
5105	319352.98	750347.38	Park
5104	319350.96	750352.48	Park
5103	319348.60	750358.41	Park
5102	319346.24	750364.34	Park
5101	319343.88	750370.27	Park
5100	319339.72	750380.74	Park
5099	319335.55	750391.22	Park
5098	319330.06	750405.02	Park
5097	319327.34	750411.88	Park
5096	319324.79	750418.28	Park
5095	319323.21	750422.27	Park
5094	319321.39	750426.27	Park
5093	319319.11	750432.55	Park
5092	319316.43	750439.31	Park
5091	319315.07	750442.74	Park
5090	319313.70	750446.17	Park
5089	319311.01	750452.94	Park
5088	319308.98	750458.03	Park
5087	319306.96	750463.13	Park
5086	319302.94	750473.23	Park
5085	319300.29	750479.91	Park
5084	319297.60	750486.67	Park
5083	319294.91	750493.44	Park
5082	319290.93	750503.45	Park
5081	319286.95	750513.45	Park
5080	319284.99	750518.36	Park
5079	319283.01	750523.37	Park
5078	319279.06	750533.29	Park
5077	319277.10	750538.19	Park
5076	319275.16	750543.11	Park
5075	319271.21	750553.03	Park
5074	319268.63	750559.51	Park
5073	319267.34	750562.76	Park
5072	319266.05	750566.00	Park
5071	319263.44	750572.58	Park
5070	319260.85	750579.07	Park
5069	319258.24	750585.64	Park
5068	319255.65	750592.13	Park
5067	319247.99	750611.41	Park
5066	319244.16	750621.04	Park
5065	319240.37	750630.59	Park

Nr	X	Y	Komentarz
5064	319237.82	750636.98	Park
5063	319235.32	750643.29	Park
5062	319234.03	750646.53	Park
5061	319232.73	750649.77	Park
5060	319231.19	750653.67	Park
5059	319228.98	750659.23	Park
5058	319226.36	750665.81	Park
5057	319225.22	750668.68	Park
5056	319223.38	750673.31	Park
5055	319221.49	750678.04	Park
5054	319219.62	750682.77	Park
5053	319220.24	750689.38	Park
5052	319206.76	750733.45	Park
5051	319170.94	750831.39	Park
5050	319167.78	750840.04	Park
5049	319137.47	750922.91	Park
5048	319078.83	750899.95	Park
5047	319050.10	750889.30	Park
5046	319023.33	750879.36	Park
5045	318995.83	750869.15	Park
5044	318969.77	750859.48	Park
5043	318943.36	750849.67	Park
5042	318921.76	750841.66	Park
5041	318898.28	750832.94	Park
5040	318874.56	750824.14	Park
5039	318851.66	750815.63	Park
5038	318839.94	750811.29	Park
5037	318831.03	750803.15	Park
5036	318812.42	750787.20	Park
5035	318792.63	750779.32	Park
5034	318770.58	750770.54	Park
5033	318744.33	750768.12	Park
5032	318728.86	750766.69	Park
5031	318720.47	750763.49	Park
5030	318704.19	750757.28	Park
5029	318684.17	750749.64	Park
5028	318665.42	750742.48	Park
5027	318646.62	750735.31	Park
5026	318627.56	750728.03	Park
5025	318599.41	750717.28	Park
5024	318587.44	750712.67	Park
5023	318580.97	750710.25	Park
5022	318569.68	750705.93	Park
5021	318551.51	750698.89	Park

Nr	X	Y	Komentarz
5020	318531.88	750691.87	Park
5019	318512.24	750684.36	Park
5018	318494.99	750676.18	Park
5017	318486.25	750682.13	Park
5016	318480.50	750696.34	Park
5015	318431.24	750804.13	Park
5014	318429.54	750807.84	Park
5013	318386.81	750899.16	Park
5012	318379.97	750913.79	Park
5011	318373.21	750928.21	Park
5010	318366.59	750942.37	Park
5009	318347.94	750982.22	Park
5008	318321.63	751038.43	Park
5007	318321.46	751062.46	Park
5006	318322.28	751067.28	Park
5005	318329.59	751110.62	Park
5004	318336.52	751115.59	Park
5003	318604.69	751215.11	Park
5002	318581.19	751276.79	Park
5001	318569.25	751308.63	Park
5000	318556.51	751342.29	Park
4999	318543.22	751377.37	Park
4998	318517.62	751444.98	Park
4997	318487.86	751523.54	Park
4996	318460.59	751595.54	Park
4995	318431.89	751671.28	Park
4994	318402.67	751748.44	Park
4993	318390.27	751781.17	Park
4992	318384.39	751778.89	Park
4991	318378.98	751776.79	Park
4990	318373.58	751774.70	Park
4989	318368.77	751772.84	Park
4988	318362.76	751770.51	Park
4987	318352.10	751766.98	Park
4986	318344.73	751764.13	Park
4985	318337.46	751761.32	Park
4984	318326.46	751757.05	Park
4983	318318.15	751753.84	Park
4982	318309.86	751750.62	Park
4981	318306.13	751749.17	Park
4980	318295.69	751745.12	Park
4979	318284.22	751740.68	Park
4978	318259.76	751731.20	Park
4977	318210.17	751852.48	Park

Nr	X	Y	Komentarz
4976	318207.80	751858.61	Park
4975	318184.22	751921.32	Park
4974	318178.13	751920.04	Park
4973	318171.79	751918.71	Park
4972	318159.72	751916.19	Park
4971	318157.54	751915.74	Park
4970	318155.66	751915.34	Park
4969	318151.77	751914.52	Park
4968	318148.18	751913.78	Park
4967	318143.79	751912.86	Park
4966	318142.15	751912.51	Park
4965	318140.53	751912.18	Park
4964	318138.80	751911.81	Park
4963	318136.31	751911.29	Park
4962	318134.02	751910.81	Park
4961	318130.30	751910.03	Park
4960	318126.29	751909.19	Park
4959	318122.37	751908.38	Park
4958	318119.19	751907.71	Park
4957	318114.90	751906.81	Park
4956	318111.08	751906.01	Park
4955	318108.15	751905.40	Park
4954	318107.35	751905.23	Park
4953	318101.48	751911.13	Park
4952	318094.73	751917.92	Park
4951	318087.20	751925.49	Park
4950	318081.31	751931.40	Park
4949	318074.26	751938.49	Park
4948	318071.39	751941.38	Park
4947	318067.80	751944.97	Park
4946	318060.30	751952.52	Park
4945	318052.70	751960.16	Park
4944	318047.43	751964.00	Park
4943	318041.95	751968.01	Park
4942	318040.00	751969.44	Park
4941	318038.57	751970.47	Park
4940	318036.15	751972.25	Park
4939	318034.71	751973.30	Park
4938	318027.45	751978.61	Park
4937	318023.26	751981.66	Park
4936	318018.83	751984.90	Park
4935	318014.21	751988.28	Park
4934	318011.34	751990.38	Park
4933	318008.92	751992.14	Park

Nr	X	Y	Komentarz
4932	318000.52	751998.28	Park
4931	317997.64	752000.39	Park
4930	317994.85	752002.43	Park
4929	317987.53	752007.78	Park
4928	317982.43	752011.49	Park
4927	317974.86	752017.03	Park
4926	317966.45	752025.18	Park
4925	317962.20	752029.32	Park
4924	317957.77	752033.61	Park
4923	317949.33	752041.80	Park
4922	317945.65	752045.36	Park
4921	317941.28	752049.60	Park
4920	317933.33	752057.32	Park
4919	317930.91	752059.67	Park
4918	317924.04	752061.81	Park
4917	317920.85	752062.81	Park
4916	317913.79	752065.01	Park
4915	317907.60	752066.94	Park
4914	317904.58	752067.88	Park
4913	317900.84	752069.04	Park
4912	317894.87	752070.90	Park
4911	317888.07	752073.03	Park
4910	317881.17	752075.18	Park
4909	317875.55	752076.94	Park
4908	317869.23	752078.91	Park
4907	317863.03	752080.84	Park
4906	317860.89	752081.51	Park
4905	317859.25	752082.02	Park
4904	317857.67	752082.51	Park
4903	317856.10	752083.01	Park
4902	317837.68	752088.74	Park
4901	317826.03	752087.24	Park
4900	317820.94	752086.58	Park
4899	317808.79	752085.00	Park
4898	317800.40	752083.91	Park
4897	317797.03	752083.48	Park
4896	317794.01	752083.08	Park
4895	317790.73	752082.66	Park
4894	317785.84	752082.03	Park
4893	317776.74	752080.85	Park
4892	317771.93	752080.23	Park
4891	317767.40	752079.64	Park
4890	317761.54	752078.88	Park
4889	317755.20	752078.06	Park

Nr	X	Y	Komentarz
4888	317748.36	752077.17	Park
4887	317744.78	752076.71	Park
4886	317740.45	752076.15	Park
4885	317731.28	752074.96	Park
4884	317725.53	752074.22	Park
4883	317720.16	752073.53	Park
4882	317712.96	752072.59	Park
4881	317707.72	752071.91	Park
4880	317704.77	752071.53	Park
4879	317701.60	752070.55	Park
4878	317696.92	752069.10	Park
4877	317691.54	752067.44	Park
4876	317688.58	752066.52	Park
4875	317685.77	752065.65	Park
4874	317680.22	752063.93	Park
4873	317675.22	752062.39	Park
4872	317672.49	752061.54	Park
4871	317669.59	752060.65	Park
4870	317667.08	752059.86	Park
4869	317665.07	752059.25	Park
4868	317662.56	752058.46	Park
4867	317659.60	752057.56	Park
4866	317657.74	752056.97	Park
4865	317654.46	752055.95	Park
4864	317650.95	752054.87	Park
4863	317649.33	752054.37	Park
4862	317646.78	752053.58	Park
4861	317644.19	752052.78	Park
4860	317641.62	752051.99	Park
4859	317638.92	752051.15	Park
4858	317637.07	752050.57	Park
4857	317634.38	752049.74	Park
4856	317632.90	752049.28	Park
4855	317631.92	752048.98	Park
4854	317629.74	752048.31	Park
4853	317627.04	752047.47	Park
4852	317624.32	752046.62	Park
4851	317621.96	752045.90	Park
4850	317619.61	752045.17	Park
4849	317617.24	752044.44	Park
4848	317614.19	752043.50	Park
4847	317611.73	752042.73	Park
4846	317608.94	752041.87	Park
4845	317604.05	752040.36	Park

Nr	X	Y	Komentarz
4844	317601.53	752039.58	Park
4843	317599.44	752038.93	Park
4842	317596.72	752038.09	Park
4841	317593.65	752037.14	Park
4840	317591.20	752036.38	Park
4839	317588.66	752035.59	Park
4838	317586.55	752034.94	Park
4837	317583.70	752034.06	Park
4836	317581.61	752033.41	Park
4835	317578.84	752032.56	Park
4834	317576.35	752031.80	Park
4833	317573.68	752030.96	Park
4832	317570.67	752030.04	Park
4831	317567.26	752028.97	Park
4830	317565.32	752028.37	Park
4829	317564.09	752027.98	Park
4828	317561.38	752027.15	Park
4827	317558.67	752026.31	Park
4826	317555.84	752025.44	Park
4825	317553.13	752024.59	Park
4824	317550.82	752023.87	Park
4823	317548.38	752023.13	Park
4822	317545.96	752022.37	Park
4821	317542.97	752021.45	Park
4820	317540.00	752020.53	Park
4819	317537.79	752019.84	Park
4818	317535.19	752019.04	Park
4817	317532.53	752018.22	Park
4816	317530.23	752017.51	Park
4815	317527.80	752016.75	Park
4814	317526.39	752016.31	Park
4813	317525.12	752015.92	Park
4812	317523.86	752015.54	Park
4811	317469.67	751996.57	Park
4810	317466.55	751998.42	Park
4809	317464.18	751999.81	Park
4808	317458.12	752003.40	Park
4807	317455.25	752005.09	Park
4806	317449.04	752008.77	Park
4805	317442.51	752012.62	Park
4804	317439.17	752014.58	Park
4803	317435.93	752016.50	Park
4802	317433.38	752018.01	Park
4801	317429.89	752020.08	Park

Nr	X	Y	Komentarz
4800	317427.47	752021.49	Park
4799	317421.18	752025.22	Park
4798	317418.93	752026.55	Park
4797	317416.27	752028.12	Park
4796	317414.47	752029.19	Park
4795	317409.69	752032.01	Park
4794	317403.37	752035.74	Park
4793	317400.23	752037.60	Park
4792	317389.83	752043.74	Park
4791	317384.96	752056.19	Park
4790	317382.95	752061.32	Park
4789	317380.66	752067.19	Park
4788	317378.88	752071.78	Park
4787	317377.42	752075.49	Park
4786	317375.26	752081.01	Park
4785	317373.86	752084.59	Park
4784	317372.07	752089.18	Park
4783	317370.59	752092.97	Park
4782	317369.23	752096.45	Park
4781	317367.90	752099.86	Park
4780	317365.64	752105.61	Park
4779	317363.45	752111.25	Park
4778	317361.00	752117.49	Park
4777	317359.09	752122.36	Park
4776	317354.91	752133.08	Park
4775	317353.58	752136.46	Park
4774	317352.50	752139.24	Park
4773	317351.14	752142.73	Park
4772	317349.55	752146.79	Park
4771	317345.70	752156.65	Park
4770	317343.38	752157.68	Park
4769	317333.47	752162.04	Park
4768	317324.01	752166.19	Park
4767	317321.88	752167.13	Park
4766	317314.60	752170.33	Park
4765	317305.32	752174.41	Park
4764	317302.26	752175.76	Park
4763	317290.24	752181.04	Park
4762	317281.48	752184.90	Park
4761	317278.38	752186.26	Park
4760	317272.55	752188.83	Park
4759	317263.93	752192.62	Park
4758	317254.55	752196.74	Park
4757	317248.03	752199.61	Park

Nr	X	Y	Komentarz
4756	317237.68	752204.17	Park
4755	317235.86	752204.96	Park
4754	317228.37	752208.26	Park
4753	317225.38	752209.57	Park
4752	317216.12	752213.65	Park
4751	317209.24	752216.67	Park
4750	317206.63	752217.82	Park
4749	317199.88	752220.80	Park
4748	317188.62	752225.74	Park
4747	317186.32	752226.76	Park
4746	317172.69	752232.75	Park
4745	317170.00	752233.93	Park
4744	317163.92	752236.60	Park
4743	317155.53	752240.29	Park
4742	317149.94	752242.83	Park
4741	317144.84	752244.99	Park
4740	317131.82	752250.73	Park
4739	317121.85	752255.11	Park
4738	317111.95	752259.47	Park
4737	317107.67	752261.35	Park
4736	317103.11	752263.36	Park
4735	317093.74	752267.47	Park
4734	317089.84	752269.19	Park
4733	317082.72	752272.35	Park
4732	317078.22	752274.36	Park
4731	317070.21	752277.93	Park
4730	317060.11	752282.43	Park
4729	317055.32	752284.56	Park
4728	317029.58	752296.03	Park
4727	317004.08	752288.36	Park
4726	316976.42	752280.06	Park
4725	316945.36	752260.37	Park
4724	316914.13	752240.56	Park
4723	316898.95	752230.94	Park
4722	316884.22	752221.60	Park
4721	316869.96	752212.56	Park
4720	316856.67	752204.13	Park
4719	316842.79	752195.34	Park
4718	316826.98	752185.31	Park
4717	316812.74	752176.28	Park
4716	316803.19	752170.23	Park
4715	316793.49	752164.08	Park
4714	316782.70	752157.23	Park
4713	316763.96	752145.36	Park

Nr	X	Y	Komentarz
4712	316756.14	752140.40	Park
4711	316754.15	752138.91	Park
4710	316745.40	752132.36	Park
4709	316734.94	752124.54	Park
4708	316723.47	752115.96	Park
4707	316711.38	752106.91	Park
4706	316700.71	752098.94	Park
4705	316698.48	752097.27	Park
4704	316693.47	752093.52	Park
4703	316686.29	752088.14	Park
4702	316676.15	752080.56	Park
4701	316670.09	752076.03	Park
4700	316664.09	752071.55	Park
4699	316656.68	752066.01	Park
4698	316668.86	752032.42	Park
4697	316665.45	752026.40	Park
4696	316660.43	752017.51	Park
4695	316655.23	752008.30	Park
4694	316646.94	751993.61	Park
4693	316641.16	751983.38	Park
4692	316637.99	751977.77	Park
4691	316627.14	751964.24	Park
4690	316621.75	751957.51	Park
4689	316615.28	751949.45	Park
4688	316605.16	751936.84	Park
4687	316603.84	751935.68	Park
4686	316593.80	751926.82	Park
4685	316591.57	751924.86	Park
4684	316582.84	751917.17	Park
4683	316580.02	751914.69	Park
4682	316569.61	751905.52	Park
4681	316557.96	751895.25	Park
4680	316545.92	751889.03	Park
4679	316543.79	751887.93	Park
4678	316532.62	751882.22	Park
4677	316518.32	751874.93	Park
4676	316505.12	751867.97	Park
4675	316492.66	751861.52	Park
4674	316491.69	751861.55	Park
4673	316479.99	751861.85	Park
4672	316475.39	751861.97	Park
4671	316468.03	751862.16	Park
4670	316459.82	751860.25	Park
4669	316451.77	751858.36	Park

Nr	X	Y	Komentarz
4668	316438.16	751855.20	Park
4667	316421.33	751851.28	Park
4666	316405.97	751847.70	Park
4665	316372.72	751839.95	Park
4664	316351.34	751834.97	Park
4663	316333.44	751830.80	Park
4662	316318.30	751827.28	Park
4661	316300.29	751796.11	Park
4660	316288.04	751774.91	Park
4659	316273.38	751785.18	Park
4658	316264.68	751784.77	Park
4657	316233.65	751860.26	Park
4656	316231.71	751864.89	Park
4655	316181.49	751986.98	Park
4654	316166.84	752026.16	Park
4653	316150.66	752068.45	Park
4652	316137.72	752102.36	Park
4651	316132.20	752116.75	Park
4650	316129.03	752124.99	Park
4649	316125.47	752134.19	Park
4648	316117.82	752153.95	Park
4647	316109.85	752176.06	Park
4646	316102.74	752194.27	Park
4645	316097.14	752209.26	Park
4644	316091.08	752225.17	Park
4643	316084.03	752243.95	Park
4642	316079.14	752256.73	Park
4641	316073.24	752272.85	Park
4640	316067.34	752288.97	Park
4639	316053.09	752326.06	Park
4638	316046.36	752343.52	Park
4637	316038.41	752364.23	Park
4636	316034.81	752373.64	Park
4635	316031.36	752382.70	Park
4634	316024.92	752399.40	Park
4633	316019.02	752414.84	Park
4632	316012.75	752431.22	Park
4631	316006.13	752448.52	Park
4630	315999.73	752465.07	Park
4629	315990.99	752487.87	Park
4628	315987.97	752495.74	Park
4627	315983.75	752506.71	Park
4626	315981.45	752512.76	Park
4625	315971.27	752539.89	Park

Nr	X	Y	Komentarz
4624	315964.83	752556.58	Park
4623	315958.61	752573.09	Park
4622	315954.89	752582.99	Park
4621	315951.91	752592.08	Park
4620	315947.77	752602.35	Park
4619	315943.09	752613.96	Park
4618	315939.06	752625.28	Park
4617	315934.28	752637.94	Park
4616	315928.76	752650.73	Park
4615	315923.10	752666.87	Park
4614	315915.54	752689.31	Park
4613	315912.58	752697.34	Park
4612	315908.70	752707.42	Park
4611	315906.19	752714.55	Park
4610	315899.91	752730.89	Park
4609	315887.66	752762.91	Park
4608	315884.54	752771.83	Park
4607	315876.01	752794.40	Park
4606	315872.11	752804.31	Park
4605	315867.68	752816.87	Park
4604	315864.44	752825.96	Park
4603	315852.94	752856.56	Park
4602	315847.98	752870.73	Park
4601	315842.37	752885.55	Park
4600	315838.55	752896.60	Park
4599	315836.76	752901.95	Park
4598	315831.30	752915.78	Park
4597	315818.52	752948.19	Park
4596	315812.33	752964.51	Park
4595	315806.43	752980.16	Park
4594	315801.85	752993.15	Park
4593	315798.73	753001.97	Park
4592	315794.89	753011.71	Park
4591	315793.66	753015.54	Park
4590	315782.82	753044.09	Park
4589	315776.57	753061.20	Park
4588	315771.97	753072.28	Park
4587	315768.39	753084.12	Park
4586	315764.68	753093.59	Park
4585	315756.00	753116.70	Park
4584	315747.11	753138.99	Park
4583	315734.25	753171.15	Park
4582	315728.48	753186.49	Park
4581	315723.13	753201.30	Park

Nr	X	Y	Komentarz
4580	315707.42	753241.11	Park
4579	315701.22	753256.64	Park
4578	315698.54	753263.86	Park
4577	315697.60	753267.56	Park
4576	315661.62	753337.98	Park
4575	315659.30	753344.05	Park
4574	315644.71	753384.09	Park
4573	315632.46	753417.40	Park
4572	315623.78	753453.57	Park
4571	315614.50	753487.05	Park
4570	315607.37	753501.87	Park
4569	315599.44	753518.47	Park
4568	315586.97	753544.51	Park
4567	315581.05	753562.47	Park
4566	315589.93	753566.38	Park
4565	315592.96	753577.67	Park
4564	315606.93	753598.52	Park
4563	315641.03	753649.55	Park
4562	315673.98	753700.81	Park
4561	315698.33	753735.57	Park
4560	315710.93	753754.71	Park
4559	315703.11	753762.29	Park
4558	315690.31	753773.65	Park
4557	315673.75	753782.01	Park
4556	315670.63	753783.60	Park
4555	315650.68	753793.77	Park
4554	315640.32	753799.76	Park
4553	315634.02	753806.31	Park
4552	315622.59	753819.31	Park
4551	315621.56	753821.42	Park
4550	315614.80	753832.08	Park
4549	315612.00	753846.97	Park
4548	315611.32	753854.00	Park
4547	315610.15	753860.75	Park
4546	315609.52	753867.92	Park
4545	315608.52	753872.93	Park
4544	315606.71	753886.95	Park
4543	315604.66	753904.42	Park
4542	315603.17	753913.43	Park
4541	315601.66	753924.53	Park
4540	315597.56	753930.30	Park
4539	315583.85	753955.62	Park
4538	315577.72	753966.36	Park
4537	315564.63	753990.39	Park

Nr	X	Y	Komentarz
4536	315566.93	754001.36	Park
4535	315572.53	754024.60	Park
4534	315568.48	754029.48	Park
4533	315554.60	754046.48	Park
4532	315549.37	754053.34	Park
4531	315556.80	754060.43	Park
4530	315571.61	754072.56	Park
4529	315580.99	754081.75	Park
4528	315590.21	754088.06	Park
4527	315605.52	754102.16	Park
4526	315596.89	754116.22	Park
4525	315585.48	754133.02	Park
4524	315574.49	754148.79	Park
4523	315557.94	754161.90	Park
4522	315542.28	754174.28	Park
4521	315524.45	754188.10	Park
4520	315507.01	754201.47	Park
4519	315492.56	754217.33	Park
4518	315478.64	754232.96	Park
4517	315466.78	754246.05	Park
4516	315461.59	754249.14	Park
4515	315441.75	754256.39	Park
4514	315401.49	754267.15	Park
4513	315385.46	754280.35	Park
4512	315354.44	754311.68	Park
4511	315358.22	754337.79	Park
4510	315358.44	754346.08	Park
4509	315358.84	754351.62	Park
4508	315368.47	754360.73	Park
4507	315415.95	754400.75	Park
4506	315413.79	754404.55	Park
4505	315407.63	754412.86	Park
4504	315405.44	754415.52	Park
4503	315402.55	754419.99	Park
4502	315398.40	754425.07	Park
4501	315393.39	754432.15	Park
4500	315381.29	754447.27	Park
4499	315368.82	754463.18	Park
4498	315365.25	754466.82	Park
4497	315351.95	754475.75	Park
4496	315329.31	754479.30	Park
4495	315321.86	754480.46	Park
4494	315299.48	754483.96	Park
4493	315274.97	754487.80	Park

Nr	X	Y	Komentarz
4492	315275.54	754526.90	Park
4491	315275.56	754528.30	Park
4490	315275.52	754530.28	Park
4489	315275.46	754539.15	Park
4488	315268.63	754549.16	Park
4487	315254.59	754569.70	Park
4486	315245.63	754582.82	Park
4485	315238.33	754593.39	Park
4484	315235.65	754597.44	Park
4483	315232.94	754601.08	Park
4482	315229.30	754606.20	Park
4481	315215.94	754626.93	Park
4480	315211.35	754634.99	Park
4479	315210.26	754636.05	Park
4478	315207.88	754639.83	Park
4477	315205.04	754643.46	Park
4476	315203.90	754645.56	Park
4475	315201.53	754648.64	Park
4474	315199.47	754652.07	Park
4473	315197.18	754655.53	Park
4472	315196.03	754657.59	Park
4471	315194.54	754659.03	Park
4470	315191.22	754663.33	Park
4469	315186.76	754665.87	Park
4468	315182.59	754670.16	Park
4467	315169.84	754683.26	Park
4466	315143.17	754710.67	Park
4465	315136.05	754717.99	Park
4464	315125.65	754744.17	Park
4463	315116.31	754767.70	Park
4462	315109.30	754780.74	Park
4461	315101.31	754795.62	Park
4460	315098.95	754800.01	Park
4459	315094.86	754812.42	Park
4458	315090.15	754826.70	Park
4457	315088.76	754849.48	Park
4456	315088.20	754909.24	Park
4455	315136.69	754938.97	Park
4454	315139.54	754941.63	Park
4453	315167.23	754967.50	Park
4452	315178.13	754982.33	Park
4451	315189.84	754995.84	Park
4450	315198.67	755006.01	Park
4449	315199.24	755007.26	Park

Nr	X	Y	Komentarz
4448	315206.03	755022.09	Park
4447	315215.11	755041.93	Park
4446	315216.75	755046.32	Park
4445	315221.38	755058.71	Park
4444	315227.11	755074.05	Park
4443	315233.80	755091.99	Park
4442	315241.03	755111.28	Park
4441	315245.21	755122.44	Park
4440	315253.91	755128.52	Park
4439	315259.53	755132.46	Park
4438	315271.58	755140.88	Park
4437	315281.24	755147.64	Park
4436	315281.73	755147.73	Park
4435	315293.90	755150.23	Park
4434	315310.41	755153.63	Park
4433	315313.36	755154.24	Park
4432	315332.39	755158.15	Park
4431	315338.99	755159.52	Park
4430	315358.37	755186.70	Park
4429	315363.21	755193.50	Park
4428	315368.99	755201.61	Park
4427	315374.15	755208.84	Park
4426	315377.28	755213.23	Park
4425	315377.69	755213.81	Park
4424	315379.30	755215.35	Park
4423	315386.84	755222.56	Park
4422	315394.47	755229.87	Park
4421	315402.36	755237.42	Park
4420	315410.07	755244.78	Park
4419	315410.74	755245.43	Park
4418	315417.47	755251.06	Park
4417	315425.92	755258.17	Park
4416	315432.20	755263.48	Park
4415	315436.96	755267.44	Park
4414	315447.91	755276.64	Park
4413	315467.22	755292.85	Park
4412	315476.63	755300.76	Park
4411	315478.01	755302.92	Park
4410	315486.68	755316.27	Park
4409	315495.48	755329.81	Park
4408	315496.76	755331.77	Park
4407	315504.04	755341.91	Park
4406	315509.90	755350.03	Park
4405	315515.61	755357.97	Park

Nr	X	Y	Komentarz
4404	315524.07	755369.73	Park
4403	315529.40	755377.12	Park
4402	315530.76	755385.25	Park
4401	315531.85	755391.79	Park
4400	315532.51	755395.71	Park
4399	315533.20	755399.88	Park
4398	315533.82	755403.59	Park
4397	315534.55	755407.91	Park
4396	315535.95	755416.29	Park
4395	315536.98	755422.52	Park
4394	315537.90	755427.98	Park
4393	315538.99	755434.50	Park
4392	315539.54	755437.80	Park
4391	315540.10	755441.08	Park
4390	315541.23	755447.92	Park
4389	315541.89	755451.80	Park
4388	315541.73	755454.26	Park
4387	315541.15	755463.18	Park
4386	315540.64	755470.97	Park
4385	315540.30	755475.94	Park
4384	315540.03	755480.14	Park
4383	315539.21	755492.63	Park
4382	315538.36	755505.52	Park
4381	315538.07	755509.84	Park
4380	315537.55	755517.90	Park
4379	315537.20	755523.19	Park
4378	315536.76	755529.99	Park
4377	315536.73	755530.45	Park
4376	315536.69	755534.87	Park
4375	315536.65	755544.81	Park
4374	315536.55	755557.78	Park
4373	315536.57	755560.72	Park
4372	315536.53	755563.92	Park
4371	315536.48	755571.27	Park
4370	315536.48	755574.54	Park
4369	315536.17	755584.47	Park
4368	315536.05	755588.41	Park
4367	315536.00	755590.14	Park
4366	315535.89	755594.79	Park
4365	315535.79	755597.54	Park
4364	315535.46	755607.97	Park
4363	315535.39	755610.81	Park
4362	315535.34	755613.56	Park
4361	315535.19	755616.46	Park

Nr	X	Y	Komentarz
4360	315534.79	755629.06	Park
4359	315534.72	755632.23	Park
4358	315534.55	755637.72	Park
4357	315534.13	755651.19	Park
4356	315533.86	755661.15	Park
4355	315533.79	755662.52	Park
4354	315533.72	755664.64	Park
4353	315533.24	755680.54	Park
4352	315499.81	755675.11	Park
4351	315497.52	755692.51	Park
4350	315495.22	755710.03	Park
4349	315490.02	755749.50	Park
4348	315488.53	755760.78	Park
4347	315480.53	755782.43	Park
4346	315472.26	755804.80	Park
4345	315471.69	755806.35	Park
4344	315469.06	755810.11	Park
4343	315459.91	755823.16	Park
4342	315447.29	755841.15	Park
4341	315434.71	755859.08	Park
4340	315433.94	755860.18	Park
4339	315427.85	755877.58	Park
4338	315420.58	755898.39	Park
4337	315413.07	755919.82	Park
4336	315410.08	755928.36	Park
4335	315407.02	755937.14	Park
4334	315398.75	755960.74	Park
4333	315391.31	755982.01	Park
4332	315384.17	756002.41	Park
4331	315384.10	756002.92	Park
4330	315381.20	756023.66	Park
4329	315379.74	756034.16	Park
4328	315378.19	756045.27	Park
4327	315378.14	756045.61	Park
4326	315380.71	756069.71	Park
4325	315380.26	756082.13	Park
4324	315379.83	756093.93	Park
4323	315379.42	756105.63	Park
4322	315378.97	756118.14	Park
4321	315378.50	756131.14	Park
4320	315378.08	756142.50	Park
4319	315378.22	756143.55	Park
4318	315379.73	756155.43	Park
4317	315381.25	756167.32	Park

Nr	X	Y	Komentarz
4316	315382.78	756179.21	Park
4315	315384.12	756189.73	Park
4314	315385.50	756200.45	Park
4313	315387.03	756212.44	Park
4312	315388.61	756224.82	Park
4311	315388.94	756227.32	Park
4310	315391.25	756236.99	Park
4309	315394.16	756249.11	Park
4308	315397.06	756261.21	Park
4307	315399.96	756273.33	Park
4306	315402.76	756285.48	Park
4305	315405.63	756297.90	Park
4304	315408.46	756310.19	Park
4303	315411.31	756322.46	Park
4302	315417.96	756333.52	Park
4301	315424.81	756344.92	Park
4300	315431.41	756355.88	Park
4299	315438.02	756366.85	Park
4298	315444.41	756377.48	Park
4297	315451.00	756388.45	Park
4296	315459.82	756403.09	Park
4295	315468.89	756418.18	Park
4294	315474.69	756423.48	Park
4293	315478.71	756423.69	Park
4292	315508.37	756425.25	Park
4291	315513.74	756425.54	Park
4290	315526.89	756425.09	Park
4289	315529.76	756420.68	Park
4288	315531.41	756418.13	Park
4287	315537.97	756409.87	Park
4286	315549.34	756398.77	Park
4285	315550.27	756397.60	Park
4284	315564.58	756379.45	Park
4283	315586.64	756351.45	Park
4282	315596.38	756334.47	Park
4281	315629.81	756280.95	Park
4280	315633.21	756286.51	Park
4279	315640.15	756295.26	Park
4278	315662.16	756322.47	Park
4277	315669.67	756331.91	Park
4276	315676.11	756340.03	Park
4275	315680.70	756345.63	Park
4274	315730.40	756326.35	Park
4273	315735.22	756335.16	Park

Nr	X	Y	Komentarz
4272	315736.09	756336.94	Park
4271	315739.11	756343.12	Park
4270	315739.26	756343.44	Park
4269	315743.07	756351.67	Park
4268	315745.05	756356.84	Park
4267	315749.94	756368.98	Park
4266	315751.49	756372.83	Park
4265	315754.34	756379.48	Park
4264	315756.80	756386.09	Park
4263	315760.89	756397.60	Park
4262	315762.39	756401.45	Park
4261	315762.97	756406.49	Park
4260	315763.62	756412.98	Park
4259	315763.93	756415.54	Park
4258	315764.33	756418.92	Park
4257	315764.81	756422.98	Park
4256	315765.08	756425.38	Park
4255	315765.84	756432.13	Park
4254	315765.86	756432.33	Park
4253	315766.63	756439.29	Park
4252	315766.90	756441.67	Park
4251	315767.61	756448.04	Park
4250	315767.87	756450.32	Park
4249	315768.58	756456.67	Park
4248	315768.65	756457.27	Park
4247	315769.28	756458.64	Park
4246	315770.95	756462.15	Park
4245	315773.01	756466.50	Park
4244	315773.48	756467.49	Park
4243	315775.92	756472.64	Park
4242	315776.69	756474.26	Park
4241	315781.02	756483.40	Park
4240	315784.14	756490.00	Park
4239	315784.22	756490.17	Park
4238	315788.16	756498.49	Park
4237	315791.33	756505.18	Park
4236	315792.02	756506.62	Park
4235	315795.65	756514.65	Park
4234	315799.12	756521.62	Park
4233	315800.62	756524.80	Park
4232	315803.38	756529.42	Park
4231	315806.67	756534.92	Park
4230	315807.84	756536.89	Park
4229	315811.33	756542.73	Park

Nr	X	Y	Komentarz
4228	315812.16	756544.10	Park
4227	315815.65	756549.94	Park
4226	315816.41	756551.23	Park
4225	315819.90	756557.07	Park
4224	315821.09	756559.04	Park
4223	315825.29	756566.07	Park
4222	315825.20	756566.29	Park
4221	315828.47	756574.48	Park
4220	315830.64	756580.51	Park
4219	315831.55	756583.04	Park
4218	315833.59	756588.69	Park
4217	315836.04	756596.49	Park
4216	315836.28	756597.05	Park
4215	315836.51	756597.63	Park
4214	315840.74	756608.02	Park
4213	315844.25	756619.43	Park
4212	315845.36	756623.07	Park
4211	315847.81	756630.59	Park
4210	315853.36	756646.86	Park
4209	315855.38	756652.90	Park
4208	315858.76	756663.53	Park
4207	315862.03	756673.17	Park
4206	315866.14	756685.20	Park
4205	315869.76	756695.79	Park
4204	315871.65	756701.66	Park
4203	315873.55	756706.84	Park
4202	315877.10	756717.27	Park
4201	315879.36	756723.13	Park
4200	315880.82	756728.16	Park
4199	315884.60	756739.23	Park
4198	315889.27	756751.90	Park
4197	315893.39	756762.85	Park
4196	315896.13	756770.06	Park
4195	315901.29	756783.92	Park
4194	315905.44	756794.96	Park
4193	315909.59	756806.01	Park
4192	315913.39	756816.12	Park
4191	315913.63	756817.81	Park
4190	315915.12	756828.30	Park
4189	315916.99	756841.46	Park
4188	315918.24	756850.27	Park
4187	315920.30	756864.83	Park
4186	315937.02	756875.09	Park
4185	315945.97	756880.58	Park

Nr	X	Y	Komentarz
4184	315952.28	756884.45	Park
4183	315971.79	756896.42	Park
4182	315975.32	756913.87	Park
4181	315978.77	756930.92	Park
4180	315982.33	756948.47	Park
4179	315984.74	756960.42	Park
4178	315987.11	756972.09	Park
4177	315987.50	756974.05	Park
4176	315989.35	756983.16	Park
4175	315994.17	756994.80	Park
4174	315998.17	757004.40	Park
4173	316000.47	757009.94	Park
4172	316001.47	757012.35	Park
4171	316002.77	757015.48	Park
4170	316007.45	757026.75	Park
4169	316011.67	757036.91	Park
4168	316016.24	757047.90	Park
4167	316022.80	757063.69	Park
4166	316029.43	757079.67	Park
4165	316032.89	757090.64	Park
4164	316034.69	757096.36	Park
4163	316040.02	757113.25	Park
4162	316042.69	757121.73	Park
4161	316048.02	757138.61	Park
4160	316050.70	757147.10	Park
4159	316055.99	757163.88	Park
4158	316060.75	757178.95	Park
4157	316063.55	757187.82	Park
4156	316066.37	757196.79	Park
4155	316071.91	757214.33	Park
4154	316073.17	757218.36	Park
4153	316074.78	757225.88	Park
4152	316076.28	757231.90	Park
4151	316080.86	757250.24	Park
4150	316084.92	757266.54	Park
4149	316089.63	757285.46	Park
4148	316087.29	757307.04	Park
4147	316105.55	757318.43	Park
4146	316110.95	757329.58	Park
4145	316118.90	757346.07	Park
4144	316121.55	757351.57	Park
4143	316122.67	757355.09	Park
4142	316125.98	757369.31	Park
4141	316127.40	757374.95	Park

Nr	X	Y	Komentarz
4140	316128.95	757381.15	Park
4139	316130.52	757387.46	Park
4138	316132.07	757393.67	Park
4137	316133.55	757399.59	Park
4136	316135.92	757409.09	Park
4135	316138.30	757418.60	Park
4134	316142.82	757434.54	Park
4133	316146.04	757437.68	Park
4132	316150.84	757442.36	Park
4131	316153.56	757445.02	Park
4130	316159.57	757450.88	Park
4129	316165.23	757456.40	Park
4128	316168.30	757459.40	Park
4127	316172.30	757468.72	Park
4126	316173.77	757472.44	Park
4125	316174.61	757474.58	Park
4124	316175.23	757476.17	Park
4123	316179.16	757486.12	Park
4122	316181.40	757491.79	Park
4121	316183.12	757496.16	Park
4120	316189.74	757512.91	Park
4119	316190.62	757515.14	Park
4118	316194.44	757524.81	Park
4117	316198.25	757534.49	Park
4116	316210.95	757542.08	Park
4115	316221.85	757548.60	Park
4114	316227.01	757551.69	Park
4113	316231.64	757554.45	Park
4112	316233.96	757555.84	Park
4111	316240.91	757560.00	Park
4110	316245.72	757562.87	Park
4109	316247.86	757564.16	Park
4108	316248.64	757564.62	Park
4107	316253.53	757569.77	Park
4106	316254.91	757571.21	Park
4105	316265.73	757582.59	Park
4104	316267.80	757584.76	Park
4103	316278.13	757595.35	Park
4102	316280.16	757597.43	Park
4101	316288.88	757606.38	Park
4100	316290.15	757607.66	Park
4099	316297.54	757615.26	Park
4098	316299.37	757617.12	Park
4097	316303.35	757617.44	Park

Nr	X	Y	Komentarz
4096	316315.31	757618.43	Park
4095	316327.37	757619.43	Park
4094	316332.31	757626.09	Park
4093	316338.75	757634.77	Park
4092	316353.34	757654.44	Park
4091	316355.56	757657.41	Park
4090	316363.89	757668.65	Park
4089	316373.43	757677.79	Park
4088	316374.08	757678.41	Park
4087	316378.70	757682.84	Park
4086	316383.97	757687.89	Park
4085	316384.26	757688.16	Park
4084	316389.18	757692.87	Park
4083	316394.30	757697.77	Park
4082	316396.47	757699.85	Park
4081	316399.50	757702.76	Park
4080	316403.83	757706.91	Park
4079	316404.05	757707.78	Park
4078	316406.17	757716.73	Park
4077	316409.15	757729.28	Park
4076	316410.14	757733.47	Park
4075	316412.15	757741.94	Park
4074	316416.29	757759.35	Park
4073	316420.47	757765.93	Park
4072	316426.65	757775.64	Park
4071	316432.81	757785.35	Park
4070	316434.10	757787.37	Park
4069	316435.71	757789.90	Park
4068	316445.95	757803.59	Park
4067	316458.84	757820.81	Park
4066	316460.02	757822.66	Park
4065	316463.79	757828.56	Park
4064	316465.79	757831.67	Park
4063	316467.84	757834.87	Park
4062	316471.55	757840.68	Park
4061	316471.88	757841.19	Park
4060	316477.38	757849.79	Park
4059	316481.36	757856.02	Park
4058	316483.20	757858.88	Park
4057	316488.86	757867.72	Park
4056	316494.46	757876.49	Park
4055	316498.61	757882.98	Park
4054	316504.32	757888.93	Park
4053	316510.77	757893.07	Park

Nr	X	Y	Komentarz
4052	316514.89	757894.84	Park
4051	316523.04	757897.06	Park
4050	316527.70	757907.54	Park
4049	316537.44	757929.40	Park
4048	316546.40	757949.49	Park
4047	316549.29	757955.98	Park
4046	316552.17	757962.46	Park
4045	316555.10	757969.04	Park
4044	316557.74	757974.98	Park
4043	316560.40	757980.92	Park
4042	316563.00	757986.76	Park
4041	316565.65	757992.70	Park
4040	316568.29	757998.64	Park
4039	316570.97	758004.67	Park
4038	316575.00	758013.71	Park
4037	316579.02	758022.75	granica powiatu Park
4036	316580.65	758026.01	granica powiatu
8900	316593.77	758030.16	granica powiatu
8899	316605.26	758033.80	granica powiatu
8898	316608.38	758034.79	granica powiatu
8897	316645.42	758046.52	granica powiatu
8896	316655.66	758049.76	granica powiatu
8895	316662.09	758051.80	granica powiatu
8894	316668.32	758053.77	granica powiatu
8893	316690.69	758060.85	granica powiatu
8892	316709.98	758067.16	granica powiatu
8891	316729.85	758073.26	granica powiatu
8890	316739.37	758076.27	granica powiatu
8889	316748.79	758079.27	granica powiatu
8888	316768.05	758085.36	granica powiatu
8887	316785.29	758090.82	granica powiatu
8886	316802.65	758096.33	granica powiatu
8885	316814.08	758099.95	granica powiatu
8884	316825.32	758103.51	granica powiatu
8883	316835.11	758106.61	granica powiatu
8882	316836.95	758107.19	granica powiatu
8881	316855.17	758112.97	granica powiatu
8880	316869.72	758117.59	granica powiatu
8879	316884.97	758122.42	granica powiatu
8878	316900.21	758127.26	granica powiatu
8877	316907.75	758129.65	granica powiatu
8876	316914.80	758131.89	granica powiatu
8875	316920.63	758133.73	granica powiatu
8874	316922.32	758134.26	granica powiatu

Nr	X	Y	Komentarz
8873	316929.55	758136.50	granica powiatu
8872	316937.31	758138.91	granica powiatu
8871	316944.42	758141.10	granica powiatu
8870	316958.71	758145.53	granica powiatu
8869	316971.46	758149.48	granica powiatu
8868	316973.20	758150.02	granica powiatu
8867	316976.03	758150.89	granica powiatu
8866	316987.21	758154.35	granica powiatu
8865	316995.71	758156.98	granica powiatu
8864	317004.46	758159.70	granica powiatu
8863	317013.81	758162.59	granica powiatu
8862	317022.40	758165.25	granica powiatu
8861	317039.94	758170.68	granica powiatu
8860	317046.76	758172.79	granica powiatu
8859	317065.40	758178.56	granica powiatu
8858	317077.98	758182.45	granica powiatu
8857	317083.81	758184.26	granica powiatu
8856	317090.46	758186.32	granica powiatu
8855	317102.76	758190.13	granica powiatu
8854	317114.97	758193.91	granica powiatu
8853	317133.67	758199.70	granica powiatu
8852	317138.61	758198.81	granica powiatu
8851	317149.83	758195.90	granica powiatu
8850	317159.17	758193.47	granica powiatu
8849	317161.58	758192.82	granica powiatu
8848	317173.14	758189.68	granica powiatu
8847	317184.70	758186.55	granica powiatu
8846	317196.45	758183.36	granica powiatu
8845	317208.10	758180.19	granica powiatu
8844	317231.22	758173.93	granica powiatu
8843	317243.16	758170.68	granica powiatu
8842	317248.75	758169.17	granica powiatu
8841	317255.11	758167.44	granica powiatu
8840	317266.76	758164.28	granica powiatu
8839	317278.42	758161.12	granica powiatu
8838	317284.59	758159.45	granica powiatu
8837	317290.65	758157.80	granica powiatu
8836	317291.70	758157.52	granica powiatu
8835	317302.59	758154.61	granica powiatu
8834	317314.65	758151.40	granica powiatu
8833	317326.69	758148.18	granica powiatu
8832	317339.55	758144.74	granica powiatu
8831	317350.96	758141.69	granica powiatu
8830	317360.45	758139.16	granica powiatu

Nr	X	Y	Komentarz
8829	317363.21	758138.42	granica powiatu
8828	317375.34	758135.13	granica powiatu
8827	317387.98	758131.71	granica powiatu
8826	317400.13	758128.42	granica powiatu
8825	317425.12	758121.65	granica powiatu
8824	317437.95	758118.17	granica powiatu
8823	317450.57	758114.75	granica powiatu
8822	317475.78	758107.94	granica powiatu
8821	317486.89	758104.96	granica powiatu
8820	317497.82	758102.06	granica powiatu
8819	317547.86	758089.99	granica powiatu
8818	317548.71	758089.78	granica powiatu
8817	317549.86	758089.49	granica powiatu
8816	317586.86	758080.03	granica powiatu
8815	317620.77	758070.83	granica powiatu
8814	317625.18	758069.65	granica powiatu
8813	317630.01	758068.37	granica powiatu
8812	317658.32	758060.79	granica powiatu
8811	317663.07	758059.52	granica powiatu
8810	317726.58	758042.16	granica powiatu
8809	317777.48	758027.92	granica powiatu
8808	317872.29	758002.53	granica powiatu
8807	317933.32	757986.40	granica powiatu
8806	317986.48	757971.80	granica powiatu
8805	318052.27	757954.33	granica powiatu
8804	318080.20	757947.20	granica powiatu
8803	318083.61	757946.66	granica powiatu
8802	318103.71	757943.47	granica powiatu
8801	318084.75	757988.79	granica powiatu
8800	318092.41	757987.90	granica powiatu
8799	318113.90	757981.51	granica powiatu
8798	318162.63	757965.28	granica powiatu
8797	318174.54	757961.70	granica powiatu
8796	318214.06	757952.56	granica powiatu
8795	318246.06	757945.38	granica powiatu
8794	318277.11	757934.66	granica powiatu
8793	318288.88	757930.60	granica powiatu
8792	318294.56	757928.59	granica powiatu
8791	318308.69	757923.59	granica powiatu
8790	318310.51	757922.76	granica powiatu
8789	318333.60	757912.21	granica powiatu
8788	318343.02	757909.51	granica powiatu
8787	318349.31	757907.76	granica powiatu
8786	318384.07	757898.13	granica powiatu

Nr	X	Y	Komentarz
8785	318400.40	757893.81	granica powiatu
8784	318400.64	757893.74	granica powiatu
8783	318423.82	757887.60	granica powiatu
8782	318453.18	757880.24	granica powiatu
8781	318454.99	757879.80	granica powiatu
8780	318475.79	757873.01	granica powiatu
8779	318495.10	757867.12	granica powiatu
8778	318495.60	757866.97	granica powiatu
8777	318531.82	757855.91	granica powiatu
8776	318532.54	757855.71	granica powiatu
8775	318546.28	757851.82	granica powiatu
8774	318560.85	757848.36	granica powiatu
8773	318568.82	757846.16	granica powiatu
8772	318569.45	757845.98	granica powiatu
8771	318590.20	757840.22	granica powiatu
8770	318599.93	757836.18	granica powiatu
8769	318601.22	757835.65	granica powiatu
8768	318610.38	757831.66	granica powiatu
8767	318626.82	757826.08	granica powiatu
8766	318630.11	757824.96	granica powiatu
8765	318639.53	757821.56	granica powiatu
8764	318656.37	757817.17	granica powiatu
8763	318676.23	757812.00	granica powiatu
8762	318697.06	757806.57	granica powiatu
8761	318713.70	757802.30	granica powiatu
8760	318739.22	757795.75	granica powiatu
8759	318754.63	757791.85	granica powiatu
8758	318766.35	757788.30	granica powiatu
8757	318786.47	757782.18	granica powiatu
8756	318788.75	757781.76	granica powiatu
8755	318800.77	757779.54	granica powiatu
8754	318803.03	757778.81	granica powiatu
8753	318813.14	757775.54	granica powiatu
8752	318828.41	757770.59	granica powiatu
8751	318834.59	757769.21	granica powiatu
8750	318846.81	757766.47	granica powiatu
8749	318865.39	757760.97	granica powiatu
8748	318870.05	757759.18	granica powiatu
8747	318882.65	757754.36	granica powiatu
8746	318894.27	757749.91	granica powiatu
8745	318901.69	757747.10	granica powiatu
8744	318904.25	757746.17	granica powiatu
8743	318912.95	757743.00	granica powiatu
8742	318921.32	757739.96	granica powiatu

Nr	X	Y	Komentarz
8741	318929.53	757736.92	granica powiatu
8740	318938.79	757733.44	granica powiatu
8739	318947.79	757731.23	granica powiatu
8738	318968.04	757726.25	granica powiatu
8737	318977.61	757723.61	granica powiatu
8736	318986.61	757721.14	granica powiatu
8735	318998.41	757717.90	granica powiatu
8734	319005.23	757716.31	granica powiatu
8733	319014.10	757714.24	granica powiatu
8732	319024.10	757711.53	granica powiatu
8731	319035.79	757708.34	granica powiatu
8730	319040.62	757707.02	granica powiatu
8729	319049.20	757704.67	granica powiatu
8728	319058.17	757702.38	granica powiatu
8727	319062.79	757700.94	granica powiatu
8726	319075.38	757697.59	granica powiatu
8725	319092.46	757693.03	granica powiatu
8724	319099.31	757691.20	granica powiatu
8723	319108.20	757688.79	granica powiatu
8722	319117.47	757688.19	granica powiatu
8721	319119.82	757687.74	granica powiatu
8720	319123.71	757687.01	granica powiatu
8719	319136.15	757684.64	granica powiatu
8718	319139.30	757684.05	granica powiatu
8717	319148.51	757682.30	granica powiatu
8716	319176.78	757673.36	granica powiatu
8715	319184.45	757668.49	granica powiatu
8714	319197.03	757662.21	granica powiatu
8713	319197.83	757661.81	granica powiatu
8712	319208.24	757658.24	granica powiatu
8711	319230.48	757651.57	granica powiatu
8710	319233.72	757650.89	granica powiatu
8709	319243.70	757648.80	granica powiatu
8708	319259.47	757645.14	granica powiatu
8707	319266.91	757643.43	granica powiatu
8706	319274.20	757641.73	granica powiatu
8705	319285.49	757638.85	granica powiatu
8704	319300.46	757634.96	granica powiatu
8703	319304.63	757633.61	granica powiatu
8702	319321.17	757628.24	granica powiatu
8701	319322.30	757627.90	granica powiatu
8700	319326.28	757626.69	granica powiatu
8699	319337.59	757622.82	granica powiatu
8698	319338.49	757622.52	granica powiatu

Nr	X	Y	Komentarz
8697	319352.21	757617.82	granica powiatu
8696	319365.13	757613.40	granica powiatu
8695	319369.01	757612.08	granica powiatu
8694	319377.74	757609.43	granica powiatu
8693	319383.02	757607.84	granica powiatu
8692	319390.57	757605.77	granica powiatu
8691	319403.24	757602.23	granica powiatu
8690	319413.37	757599.16	granica powiatu
8689	319424.27	757595.85	granica powiatu
8688	319435.77	757592.81	granica powiatu
8687	319440.13	757591.66	granica powiatu
8686	319445.63	757589.59	granica powiatu
8685	319454.87	757586.15	granica powiatu
8684	319458.19	757584.88	granica powiatu
8683	319463.15	757582.65	granica powiatu
8682	319470.87	757579.39	granica powiatu
8681	319478.89	757576.44	granica powiatu
8680	319487.09	757573.62	granica powiatu
8679	319495.85	757571.47	granica powiatu
8678	319504.60	757569.32	granica powiatu
8677	319514.16	757566.97	granica powiatu
8676	319522.19	757564.99	granica powiatu
8675	319530.42	757562.97	granica powiatu
8674	319538.72	757560.92	granica powiatu
8673	319547.89	757558.39	granica powiatu
8672	319555.74	757556.23	granica powiatu
8671	319563.21	757554.17	granica powiatu
8670	319570.88	757552.05	granica powiatu
8669	319577.22	757550.31	granica powiatu
8668	319579.81	757549.59	granica powiatu
8667	319585.88	757547.83	granica powiatu
8666	319592.50	757545.90	granica powiatu
8665	319599.78	757543.79	granica powiatu
8664	319606.53	757541.82	granica powiatu
8663	319618.89	757538.23	granica powiatu
8662	319625.84	757536.21	granica powiatu
8661	319632.22	757534.35	granica powiatu
8660	319638.68	757532.47	granica powiatu
8659	319645.06	757530.62	granica powiatu
8658	319651.24	757528.82	granica powiatu
8657	319657.51	757526.99	granica powiatu
8656	319663.71	757525.20	granica powiatu
8655	319669.59	757523.48	granica powiatu
8654	319675.76	757521.68	granica powiatu

Nr	X	Y	Komentarz
8653	319681.39	757520.00	granica powiatu
8652	319687.33	757518.24	granica powiatu
8651	319692.78	757516.62	granica powiatu
8650	319698.13	757515.03	granica powiatu
8649	319703.66	757513.38	granica powiatu
8648	319709.60	757511.61	granica powiatu
8647	319715.10	757510.07	granica powiatu
8646	319720.59	757508.60	granica powiatu
8645	319724.38	757507.58	granica powiatu
8644	319735.67	757504.55	granica powiatu
8643	319744.76	757502.11	granica powiatu
8642	319752.40	757499.58	granica powiatu
8641	319755.17	757499.52	granica powiatu
8640	319758.00	757499.45	granica powiatu
8639	319763.95	757498.14	granica powiatu
8638	319766.71	757493.13	granica powiatu
8637	319800.22	757490.77	granica powiatu
8636	319812.92	757488.55	granica powiatu
8635	319817.52	757487.75	granica powiatu
8634	319824.88	757486.82	granica powiatu
8633	319839.69	757484.96	granica powiatu
8632	319849.08	757483.77	granica powiatu
8631	319867.15	757480.28	granica powiatu
8630	319885.40	757477.80	granica powiatu
8629	319889.96	757477.20	granica powiatu
8628	319893.75	757476.31	granica powiatu
8627	319901.04	757474.61	granica powiatu
8626	319901.86	757474.30	granica powiatu
8625	319913.31	757470.05	granica powiatu
8624	319922.41	757466.22	granica powiatu
8623	319923.87	757465.61	granica powiatu
8622	319931.01	757462.52	granica powiatu
8621	319937.71	757459.62	granica powiatu
8620	319940.14	757458.91	granica powiatu
8619	319941.84	757458.42	granica powiatu
8618	319947.80	757456.69	granica powiatu
8617	319954.74	757456.44	granica powiatu
8616	319959.91	757456.25	granica powiatu
8615	319972.06	757456.69	granica powiatu
8614	319988.60	757456.63	granica powiatu
8613	319991.42	757455.23	granica powiatu
8612	319992.81	757454.56	granica powiatu
8611	319999.90	757451.07	granica powiatu
8610	320008.47	757446.85	granica powiatu

Nr	X	Y	Komentarz
8609	320018.02	757442.15	granica powiatu
8608	320026.27	757438.08	granica powiatu
8607	320031.66	757435.43	granica powiatu
8606	320033.09	757433.54	granica powiatu
8605	320038.56	757427.49	granica powiatu
8604	320043.80	757421.65	granica powiatu
8603	320046.66	757422.77	granica powiatu
8602	320068.89	757431.36	granica powiatu
8601	320081.58	757419.99	granica powiatu
8600	320087.52	757415.32	granica powiatu
8599	320090.18	757412.44	granica powiatu
8598	320098.30	757416.24	granica powiatu
8597	320105.07	757414.19	granica powiatu
8596	320108.77	757412.87	granica powiatu
8595	320111.41	757409.04	granica powiatu
8594	320116.39	757400.53	granica powiatu
8593	320118.53	757396.89	granica powiatu
8592	320122.84	757390.32	granica powiatu
8591	320126.12	757389.50	granica powiatu
8590	320133.51	757386.21	granica powiatu
8589	320137.71	757384.75	granica powiatu
8588	320140.57	757380.06	granica powiatu
8587	320148.75	757382.48	granica powiatu
8586	320156.06	757384.65	granica powiatu
8585	320163.31	757384.25	granica powiatu
8584	320173.58	757383.70	granica powiatu
8583	320176.79	757383.46	granica powiatu
8582	320187.04	757382.65	granica powiatu
8581	320189.86	757382.43	granica powiatu
8580	320196.80	757381.11	granica powiatu
8579	320198.75	757380.75	granica powiatu
8578	320206.29	757378.39	granica powiatu
8577	320207.76	757377.93	granica powiatu
8576	320207.96	757374.41	granica powiatu
8575	320208.01	757373.59	granica powiatu
8574	320208.07	757372.57	granica powiatu
8573	320209.04	757368.73	granica powiatu
8572	320210.53	757364.16	granica powiatu
8571	320212.13	757359.95	granica powiatu
8570	320212.63	757358.38	granica powiatu
8569	320215.74	757348.71	granica powiatu
8568	320216.70	757345.70	granica powiatu
8567	320219.68	757337.05	granica powiatu
8566	320220.73	757333.59	granica powiatu

Nr	X	Y	Komentarz
8565	320222.07	757328.86	granica powiatu
8564	320222.23	757328.29	granica powiatu
8563	320222.54	757327.20	granica powiatu
8562	320225.29	757319.92	granica powiatu
8561	320225.70	757318.85	granica powiatu
8560	320226.98	757313.50	granica powiatu
8559	320227.26	757312.36	granica powiatu
8558	320227.68	757309.62	granica powiatu
8557	320228.21	757306.25	granica powiatu
8556	320229.29	757300.62	granica powiatu
8555	320229.60	757299.07	granica powiatu
8554	320230.85	757292.14	granica powiatu
8553	320231.04	757291.11	granica powiatu
8552	320231.70	757287.63	granica powiatu
8551	320232.14	757285.24	granica powiatu
8550	320233.21	757278.35	granica powiatu
8549	320234.32	757270.86	granica powiatu
8548	320235.98	757263.58	granica powiatu
8547	320237.38	757259.71	granica powiatu
8546	320240.84	757251.31	granica powiatu
8545	320242.71	757246.79	granica powiatu
8544	320246.45	757237.73	granica powiatu
8543	320249.12	757231.25	granica powiatu
8542	320252.13	757224.50	granica powiatu
8541	320254.17	757219.83	granica powiatu
8540	320255.03	757216.94	granica powiatu
8539	320258.56	757210.85	granica powiatu
8538	320274.30	757179.78	granica powiatu
8537	320280.85	757167.62	granica powiatu
8536	320296.69	757145.75	granica powiatu
8535	320300.55	757137.92	granica powiatu
8534	320307.31	757121.15	granica powiatu
8533	320321.37	757065.92	granica powiatu
8532	320325.19	757057.96	granica powiatu
8531	320329.49	757049.02	granica powiatu
8530	320336.22	757028.02	granica powiatu
8529	320342.03	757014.39	granica powiatu
8528	320344.15	757011.87	granica powiatu
8527	320358.12	756995.96	granica powiatu
8526	320370.48	756969.71	granica powiatu
8525	320372.38	756964.54	granica powiatu
8524	320376.22	756966.00	granica powiatu
8523	320388.63	756970.81	granica powiatu
8522	320396.73	756973.96	granica powiatu

Nr	X	Y	Komentarz
8521	320429.02	756986.47	granica powiatu
8520	320505.01	757015.94	granica powiatu
8519	320539.51	757029.31	granica powiatu
8518	320583.52	757046.37	granica powiatu
8517	320610.03	757056.65	granica powiatu
8516	320669.01	757079.52	granica powiatu
8515	320692.34	757088.56	granica powiatu
8514	320775.72	757120.89	granica powiatu
8513	320824.48	757139.80	granica powiatu
8512	320844.03	757139.22	granica powiatu
8511	320854.62	757135.72	granica powiatu
8510	320858.70	757131.80	granica powiatu
8509	320859.29	757129.05	granica powiatu
8508	320860.74	757122.31	granica powiatu
8507	320862.88	757112.44	granica powiatu
8506	320865.09	757103.21	granica powiatu
8505	320868.25	757095.64	granica powiatu
8504	320872.38	757087.27	granica powiatu
8503	320873.77	757084.47	granica powiatu
8502	320875.28	757081.42	granica powiatu
8501	320876.70	757078.54	granica powiatu
8500	320880.88	757070.07	granica powiatu
8499	320884.97	757061.78	granica powiatu
8498	320888.35	757051.73	granica powiatu
8497	320890.45	757043.43	granica powiatu
8496	320892.77	757034.57	granica powiatu
8495	320896.61	757026.19	granica powiatu
8494	320901.01	757018.14	granica powiatu
8493	320905.40	757010.08	granica powiatu
8492	320909.31	757001.51	granica powiatu
8491	320913.15	756992.70	granica powiatu
8490	320916.78	756984.45	granica powiatu
8489	320918.83	756980.04	granica powiatu
8488	320919.90	756975.79	granica powiatu
8487	320922.26	756966.31	granica powiatu
8486	320925.74	756952.33	granica powiatu
8485	320927.52	756945.19	granica powiatu
8484	320929.13	756938.76	granica powiatu
8483	320929.28	756938.15	granica powiatu
8482	320932.34	756933.55	granica powiatu
8481	320934.10	756930.90	granica powiatu
8480	320939.03	756923.47	granica powiatu
8479	320944.30	756915.86	granica powiatu
8478	320948.81	756909.34	granica powiatu

Nr	X	Y	Komentarz
8477	320952.77	756903.91	granica powiatu
8476	320953.53	756902.85	granica powiatu
8475	320954.32	756900.06	granica powiatu
8474	320955.84	756890.30	granica powiatu
8473	320956.90	756883.42	granica powiatu
8472	320958.31	756876.35	granica powiatu
8471	320960.18	756869.36	granica powiatu
8470	320962.28	756863.74	granica powiatu
8469	320966.67	756853.85	granica powiatu
8468	320970.07	756846.17	granica powiatu
8467	320973.89	756837.56	granica powiatu
8466	320979.49	756824.93	granica powiatu
8465	320982.25	756818.70	granica powiatu
8464	320985.02	756812.49	granica powiatu
8463	320987.53	756806.82	granica powiatu
8462	320989.61	756803.26	granica powiatu
8461	321015.84	756758.56	granica powiatu
8460	321054.11	756701.58	granica powiatu
8459	321066.87	756681.21	granica powiatu
8458	321080.88	756659.15	granica powiatu
8457	321084.36	756654.06	granica powiatu
8456	321085.70	756652.45	granica powiatu
8455	321088.80	756647.60	granica powiatu
8454	321096.43	756635.57	granica powiatu
8453	321096.94	756634.87	granica powiatu
8452	321105.59	756622.96	granica powiatu
8451	321109.90	756617.04	granica powiatu
8450	321110.61	756616.06	granica powiatu
8449	321113.42	756612.13	granica powiatu
8448	321114.72	756610.31	granica powiatu
8447	321119.81	756603.25	granica powiatu
8446	321122.59	756599.14	granica powiatu
8445	321127.60	756591.58	granica powiatu
8444	321131.01	756586.41	granica powiatu
8443	321131.99	756584.94	granica powiatu
8442	321135.74	756579.27	granica powiatu
8441	321139.35	756573.82	granica powiatu
8440	321144.58	756565.92	granica powiatu
8439	321144.91	756565.42	granica powiatu
8438	321149.76	756558.10	granica powiatu
8437	321154.79	756550.52	granica powiatu
8436	321159.95	756542.80	granica powiatu
8435	321162.78	756538.54	granica powiatu
8434	321163.88	756537.03	granica powiatu

Nr	X	Y	Komentarz
8433	321167.06	756532.66	granica powiatu
8432	321169.17	756529.81	granica powiatu
8431	321173.95	756523.31	granica powiatu
8430	321174.08	756523.15	granica powiatu
8429	321178.86	756516.64	granica powiatu
8428	321182.07	756512.29	granica powiatu
8427	321183.85	756509.88	granica powiatu
8426	321188.26	756503.88	granica powiatu
8425	321188.41	756503.68	granica powiatu
8424	321191.14	756499.99	granica powiatu
8423	321192.50	756498.15	granica powiatu
8422	321194.79	756495.03	granica powiatu
8421	321197.18	756491.80	granica powiatu
8420	321201.38	756486.09	granica powiatu
8419	321203.10	756483.77	granica powiatu
8418	321205.52	756480.48	granica powiatu
8417	321212.54	756470.76	granica powiatu
8416	321213.41	756469.30	granica powiatu
8415	321217.53	756463.56	granica powiatu
8414	321221.07	756458.13	granica powiatu
8413	321222.10	756456.55	granica powiatu
8412	321227.67	756448.03	granica powiatu
8411	321232.14	756441.17	granica powiatu
8410	321232.64	756440.42	granica powiatu
8409	321235.95	756435.34	granica powiatu
8408	321242.00	756426.06	granica powiatu
8407	321242.12	756425.89	granica powiatu
8406	321244.16	756422.76	granica powiatu
8405	321245.32	756421.00	granica powiatu
8404	321246.30	756419.48	granica powiatu
8403	321247.89	756417.05	granica powiatu
8402	321248.72	756415.76	granica powiatu
8401	321250.40	756413.20	granica powiatu
8400	321252.03	756410.69	granica powiatu
8399	321252.74	756409.61	granica powiatu
8398	321255.87	756404.81	granica powiatu
8397	321257.36	756402.54	granica powiatu
8396	321258.17	756401.30	granica powiatu
8395	321258.84	756400.26	granica powiatu
8394	321260.32	756398.01	granica powiatu
8393	321261.79	756395.76	granica powiatu
8392	321263.65	756392.89	granica powiatu
8391	321264.79	756391.15	granica powiatu
8390	321267.45	756387.08	granica powiatu

Nr	X	Y	Komentarz
8389	321268.55	756385.40	granica powiatu
8388	321270.12	756382.98	granica powiatu
8387	321272.07	756380.06	granica powiatu
8386	321272.83	756378.88	granica powiatu
8385	321276.02	756374.16	granica powiatu
8384	321276.67	756373.19	granica powiatu
8383	321278.55	756370.43	granica powiatu
8382	321281.43	756366.21	granica powiatu
8381	321283.33	756363.35	granica powiatu
8380	321283.60	756362.94	granica powiatu
8379	321288.13	756356.49	granica powiatu
8378	321289.01	756355.13	granica powiatu
8377	321292.31	756350.07	granica powiatu
8376	321293.85	756347.54	granica powiatu
8375	321297.14	756342.91	granica powiatu
8374	321299.33	756339.68	granica powiatu
8373	321300.29	756338.26	granica powiatu
8372	321303.04	756334.21	granica powiatu
8371	321304.95	756331.38	granica powiatu
8370	321306.57	756328.98	granica powiatu
8369	321307.88	756327.04	granica powiatu
8368	321308.20	756326.57	granica powiatu
8367	321313.58	756318.62	granica powiatu
8366	321316.78	756313.90	granica powiatu
8365	321319.24	756310.25	granica powiatu
8364	321319.66	756309.77	granica powiatu
8363	321324.57	756302.37	granica powiatu
8362	321325.85	756300.43	granica powiatu
8361	321330.71	756293.14	granica powiatu
8360	321331.10	756292.47	granica powiatu
8359	321333.26	756289.32	granica powiatu
8358	321337.45	756282.87	granica powiatu
8357	321339.22	756280.65	granica powiatu
8356	321342.05	756276.61	granica powiatu
8355	321343.34	756273.96	granica powiatu
8354	321346.70	756269.73	granica powiatu
8353	321348.31	756267.70	granica powiatu
8352	321352.30	756262.69	granica powiatu
8351	321353.14	756261.62	granica powiatu
8350	321357.01	756256.74	granica powiatu
8349	321358.06	756255.40	granica powiatu
8348	321363.07	756249.08	granica powiatu
8347	321363.39	756248.66	granica powiatu
8346	321366.58	756244.68	granica powiatu

Nr	X	Y	Komentarz
8345	321370.01	756239.95	granica powiatu
8344	321372.04	756237.79	granica powiatu
8343	321373.17	756236.04	granica powiatu
8342	321373.38	756235.28	granica powiatu
8341	321376.66	756230.65	granica powiatu
8340	321376.79	756230.44	granica powiatu
8339	321379.66	756226.01	granica powiatu
8338	321379.88	756225.68	granica powiatu
8337	321382.19	756222.09	granica powiatu
8336	321382.50	756221.61	granica powiatu
8335	321385.86	756216.40	granica powiatu
8334	321386.30	756215.72	granica powiatu
8333	321388.52	756212.28	granica powiatu
8332	321389.92	756210.11	granica powiatu
8331	321391.46	756207.72	granica powiatu
8330	321393.59	756204.42	granica powiatu
8329	321394.75	756202.64	granica powiatu
8328	321395.86	756200.91	granica powiatu
8327	321398.86	756196.28	granica powiatu
8326	321399.00	756196.05	granica powiatu
8325	321404.35	756187.77	granica powiatu
8324	321405.04	756186.70	granica powiatu
8323	321408.33	756181.61	granica powiatu
8322	321409.64	756179.56	granica powiatu
8321	321411.60	756176.53	granica powiatu
8320	321415.27	756170.85	granica powiatu
8319	321415.42	756170.60	granica powiatu
8318	321418.33	756166.09	granica powiatu
8317	321421.19	756161.66	granica powiatu
8316	321422.90	756159.01	granica powiatu
8315	321424.04	756157.22	granica powiatu
8314	321426.85	756152.86	granica powiatu
8313	321430.50	756147.17	granica powiatu
8312	321430.90	756146.65	granica powiatu
8311	321434.21	756141.39	granica powiatu
8310	321437.71	756135.83	granica powiatu
8309	321441.07	756130.45	granica powiatu
8308	321444.42	756124.94	granica powiatu
8307	321446.94	756121.82	granica powiatu
8306	321447.90	756119.80	granica powiatu
8305	321448.25	756119.07	granica powiatu
8304	321450.10	756115.21	granica powiatu
8303	321451.74	756111.82	granica powiatu
8302	321453.27	756108.05	granica powiatu

Nr	X	Y	Komentarz
8301	321453.66	756107.09	granica powiatu
8300	321456.95	756102.35	granica powiatu
8299	321457.41	756101.71	granica powiatu
8298	321461.99	756095.14	granica powiatu
8297	321463.44	756093.04	granica powiatu
8296	321465.73	756089.76	granica powiatu
8295	321469.52	756084.33	granica powiatu
8294	321470.24	756083.29	granica powiatu
8293	321473.25	756078.97	granica powiatu
8292	321476.87	756073.78	granica powiatu
8291	321477.21	756073.30	granica powiatu
8290	321480.54	756068.51	granica powiatu
8289	321483.42	756064.36	granica powiatu
8288	321484.09	756063.40	granica powiatu
8287	321490.80	756053.75	granica powiatu
8286	321494.48	756048.48	granica powiatu
8285	321498.73	756042.38	granica powiatu
8284	321499.92	756040.70	granica powiatu
8283	321502.45	756037.04	granica powiatu
8282	321504.73	756033.76	granica powiatu
8281	321508.10	756028.91	granica powiatu
8280	321511.35	756024.24	granica powiatu
8279	321513.90	756020.58	granica powiatu
8278	321515.23	756018.67	granica powiatu
8277	321519.53	756012.51	granica powiatu
8276	321520.78	756010.72	granica powiatu
8275	321524.45	756005.46	granica powiatu
8274	321529.70	755997.91	granica powiatu
8273	321532.43	755993.97	granica powiatu
8272	321534.40	755991.15	granica powiatu
8271	321534.89	755990.44	granica powiatu
8270	321537.75	755986.34	granica powiatu
8269	321541.00	755981.67	granica powiatu
8268	321544.09	755977.23	granica powiatu
8267	321545.90	755974.62	granica powiatu
8266	321548.73	755970.59	granica powiatu
8265	321550.33	755968.41	granica powiatu
8264	321553.14	755964.28	granica powiatu
8263	321555.99	755960.17	granica powiatu
8262	321557.72	755957.66	granica powiatu
8261	321557.91	755957.38	granica powiatu
8260	321562.94	755950.16	granica powiatu
8259	321567.34	755943.84	granica powiatu
8258	321571.68	755937.61	granica powiatu

Nr	X	Y	Komentarz
8257	321572.29	755936.73	granica powiatu
8256	321578.01	755928.50	granica powiatu
8255	321578.89	755927.25	granica powiatu
8254	321583.39	755920.79	granica powiatu
8253	321585.07	755918.38	granica powiatu
8252	321587.11	755915.46	granica powiatu
8251	321588.14	755914.00	granica powiatu
8250	321589.88	755911.53	granica powiatu
8249	321593.03	755907.04	granica powiatu
8248	321598.02	755899.89	granica powiatu
8247	321600.72	755896.05	granica powiatu
8246	321605.29	755889.53	granica powiatu
8245	321606.58	755887.69	granica powiatu
8244	321609.24	755883.91	granica powiatu
8243	321609.57	755883.44	granica powiatu
8242	321615.26	755875.32	granica powiatu
8241	321615.31	755875.24	granica powiatu
8240	321618.93	755870.08	granica powiatu
8239	321620.87	755867.31	granica powiatu
8238	321623.46	755863.60	granica powiatu
8237	321626.17	755859.76	granica powiatu
8236	321632.00	755851.47	granica powiatu
8235	321634.51	755847.89	granica powiatu
8234	321639.43	755840.93	granica powiatu
8233	321642.05	755837.13	granica powiatu
8232	321646.65	755830.53	granica powiatu
8231	321647.79	755828.96	granica powiatu
8230	321650.59	755824.94	granica powiatu
8229	321651.29	755823.90	granica powiatu
8228	321653.31	755821.05	granica powiatu
8227	321656.03	755817.15	granica powiatu
8226	321660.75	755810.42	granica powiatu
8225	321662.67	755807.68	granica powiatu
8224	321663.35	755806.70	granica powiatu
8223	321667.09	755801.37	granica powiatu
8222	321670.94	755795.87	granica powiatu
8221	321674.36	755791.00	granica powiatu
8220	321674.86	755790.28	granica powiatu
8219	321678.60	755784.95	granica powiatu
8218	321684.55	755776.48	granica powiatu
8217	321688.39	755771.00	granica powiatu
8216	321690.11	755768.54	granica powiatu
8215	321691.91	755765.96	granica powiatu
8214	321693.68	755763.44	granica powiatu

Nr	X	Y	Komentarz
8213	321693.88	755763.17	granica powiatu
8212	321697.39	755757.99	granica powiatu
8211	321701.44	755752.01	granica powiatu
8210	321702.72	755750.10	granica powiatu
8209	321705.85	755745.51	granica powiatu
8208	321708.21	755742.03	granica powiatu
8207	321709.95	755739.48	granica powiatu
8206	321710.88	755738.10	granica powiatu
8205	321714.72	755732.45	granica powiatu
8204	321715.35	755731.54	granica powiatu
8203	321716.18	755730.30	granica powiatu
8202	321717.99	755727.61	granica powiatu
8201	321719.76	755725.01	granica powiatu
8200	321723.36	755719.73	granica powiatu
8199	321726.84	755714.60	granica powiatu
8198	321727.89	755713.05	granica powiatu
8197	321730.10	755709.81	granica powiatu
8196	321730.64	755709.02	granica powiatu
8195	321735.30	755702.16	granica powiatu
8194	321736.33	755700.64	granica powiatu
8193	321739.77	755695.58	granica powiatu
8192	321743.19	755690.52	granica powiatu
8191	321743.50	755690.07	granica powiatu
8190	321750.06	755680.44	granica powiatu
8189	321751.26	755678.67	granica powiatu
8188	321755.64	755672.20	granica powiatu
8187	321757.76	755669.08	granica powiatu
8186	321759.90	755665.93	granica powiatu
8185	321763.94	755659.97	granica powiatu
8184	321768.70	755652.83	granica powiatu
8183	321776.46	755641.23	granica powiatu
8182	321780.35	755635.79	granica powiatu
8181	321785.38	755628.39	granica powiatu
8180	321790.45	755620.91	granica powiatu
8179	321793.92	755615.81	granica powiatu
8178	321795.53	755613.44	granica powiatu
8177	321799.44	755607.67	granica powiatu
8176	321806.24	755597.65	granica powiatu
8175	321807.00	755596.53	granica powiatu
8174	321812.05	755589.10	granica powiatu
8173	321813.25	755587.33	granica powiatu
8172	321817.32	755581.35	granica powiatu
8171	321817.42	755581.21	granica powiatu
8170	321829.11	755566.10	granica powiatu

Nr	X	Y	Komentarz
8169	321829.95	755564.86	granica powiatu
8168	321834.96	755557.48	granica powiatu
8167	321836.82	755554.71	granica powiatu
8166	321839.97	755550.08	granica powiatu
8165	321842.90	755545.76	granica powiatu
8164	321845.39	755542.10	granica powiatu
8163	321850.95	755533.88	granica powiatu
8162	321852.09	755532.19	granica powiatu
8161	321856.34	755525.91	granica powiatu
8160	321858.73	755522.39	granica powiatu
8159	321861.54	755518.25	granica powiatu
8158	321864.60	755513.75	granica powiatu
8157	321865.51	755512.40	granica powiatu
8156	321865.89	755511.85	granica powiatu
8155	321867.07	755510.10	granica powiatu
8154	321869.15	755507.04	granica powiatu
8153	321870.15	755505.56	granica powiatu
8152	321870.91	755504.43	granica powiatu
8151	321875.34	755497.90	granica powiatu
8150	321875.63	755497.47	granica powiatu
8149	321878.35	755493.45	granica powiatu
8148	321880.30	755490.57	granica powiatu
8147	321885.66	755482.69	granica powiatu
8146	321887.66	755479.73	granica powiatu
8145	321888.67	755475.47	granica powiatu
8144	321888.92	755474.51	granica powiatu
8143	321891.07	755465.90	granica powiatu
8142	321926.49	755479.65	granica powiatu
8141	321931.94	755472.93	granica powiatu
8140	321933.83	755470.60	granica powiatu
8139	321935.57	755468.60	granica powiatu
8138	321939.78	755463.78	granica powiatu
8137	321947.40	755455.21	granica powiatu
8136	321948.24	755454.56	granica powiatu
8135	321960.60	755445.03	granica powiatu
8134	321966.56	755440.42	granica powiatu
8133	321968.95	755438.59	granica powiatu
8132	321971.51	755435.75	granica powiatu
8131	321981.31	755424.91	granica powiatu
8130	321986.34	755419.34	granica powiatu
8129	321990.29	755414.97	granica powiatu
8128	321992.92	755410.26	granica powiatu
8127	321996.04	755404.64	granica powiatu
8126	322001.52	755394.77	granica powiatu

Nr	X	Y	Komentarz
8125	322008.38	755382.44	granica powiatu
8124	322018.58	755370.19	granica powiatu
8123	322023.75	755363.96	granica powiatu
8122	322023.97	755363.64	granica powiatu
8121	322029.98	755355.07	granica powiatu
8120	322033.53	755350.00	granica powiatu
8119	322037.08	755344.95	granica powiatu
8118	322044.41	755334.48	granica powiatu
8117	322048.15	755329.14	granica powiatu
8116	322050.58	755325.63	granica powiatu
8115	322053.68	755321.13	granica powiatu
8114	322058.15	755315.41	granica powiatu
8113	322064.91	755306.75	granica powiatu
8112	322070.30	755299.83	granica powiatu
8111	322073.84	755295.31	granica powiatu
8110	322076.87	755291.45	granica powiatu
8109	322081.19	755285.88	granica powiatu
8108	322089.01	755275.80	granica powiatu
8107	322095.84	755266.97	granica powiatu
8106	322099.07	755262.81	granica powiatu
8105	322101.72	755257.12	granica powiatu
8104	322103.94	755252.36	granica powiatu
8103	322107.20	755247.48	granica powiatu
8102	322109.54	755244.48	granica powiatu
8101	322108.83	755242.02	granica powiatu
8100	322106.99	755235.71	granica powiatu
8099	322102.98	755221.91	granica powiatu
8098	322102.91	755221.68	granica powiatu
8097	322097.78	755214.16	granica powiatu
8096	322093.53	755207.94	granica powiatu
8095	322091.90	755205.88	granica powiatu
8094	322091.29	755205.09	granica powiatu
8093	322092.67	755202.21	granica powiatu
8092	322093.11	755201.15	granica powiatu
8091	322095.21	755196.89	granica powiatu
8090	322095.65	755195.96	granica powiatu
8089	322097.96	755191.14	granica powiatu
8088	322098.15	755190.72	granica powiatu

Położenie i przebieg granic otuliny (Otulina II) Parku Krajobrazowego "Lasy Janowskie" na obszarze województwa lubelskiego w postaci współrzędnych punktów załamania granicy w układzie współrzędnych płaskich prostokątnych PL-1992

Nr	X	Y	Komentarz
2286	312779.31	733193.07	Park
2285	312796.25	733192.57	Park
2284	312810.47	733192.16	Park
2283	312846.08	733191.13	Park
2282	312862.12	733190.65	Park
2281	312864.21	733190.60	Park
2280	312867.06	733190.52	Park
2279	312911.88	733189.25	Park
2278	312923.42	733188.92	Park
2277	312941.69	733188.40	Park
2276	312947.06	733188.25	Park
2275	312969.17	733187.66	Park
2274	312983.44	733187.30	Park
2273	312993.56	733187.04	Park
2272	312998.31	733186.90	Park
2271	313010.73	733186.55	Park
2270	313027.25	733186.08	Park
2269	313041.51	733185.68	Park
2268	313055.11	733185.29	Park
2267	313066.52	733184.96	Park
2266	313076.46	733184.68	Park
2265	313096.57	733184.11	Park
2264	313102.26	733183.95	Park
2263	313261.24	733179.36	Park
2262	313419.64	733177.14	Park
2261	313451.63	733205.79	Park
2260	313466.59	733248.90	Park
2259	313540.58	733284.81	Park
2258	313554.06	733283.73	Park
2257	313590.79	733280.82	Park
2256	313606.76	733279.52	Park
2255	313658.09	733210.12	Park
2254	313620.81	733159.31	Park
2253	313662.00	733047.55	Park
2252	313683.25	733004.92	Park
2251	313687.79	732922.25	Park
2250	313703.87	732920.46	Park
2249	313728.70	732917.70	Park
2248	313734.23	732917.08	Park
2247	313743.11	732916.09	Park

Nr	X	Y	Komentarz
2246	313752.92	732914.37	Park
2245	313774.33	732910.62	Park
2244	313847.82	732902.94	Park
2243	313854.84	732877.20	Park
2242	313850.86	732842.47	Park
2241	313842.78	732782.02	Park
2240	313834.20	732713.81	Park
2239	313825.76	732646.58	Park
2238	313817.34	732576.95	Park
2237	313814.52	732553.08	Park
2236	313857.16	732534.46	Park
2235	313865.42	732513.08	Park
2234	313875.08	732488.10	Park
2233	313885.23	732461.84	Park
2232	313887.32	732456.43	Park
2231	313884.32	732451.01	Park
2230	313969.77	732358.13	Park
2229	313973.86	732356.44	Park
2228	314047.84	732433.95	Park
2227	314057.27	732424.82	Park
2226	314151.71	732536.83	Park
2225	314191.33	732584.31	Park
2224	314201.17	732568.14	Park
2223	314224.86	732549.17	Park
2222	314229.54	732553.42	Park
2221	314266.91	732587.20	Park
2220	314312.64	732563.03	Park
2219	314318.28	732559.62	Park
2218	314330.59	732542.34	Park
2217	314349.47	732515.79	Park
2216	314355.72	732506.89	Park
2215	314406.92	732438.00	Park
2214	314419.43	732420.54	Park
2213	314461.36	732363.15	Park
2212	314476.52	732343.42	Park
2211	314531.24	732267.90	Park
2210	314533.04	732264.84	Park
2209	314549.04	732243.72	Park
2208	314566.48	732220.66	Park
2207	314581.92	732199.73	Park

Nr	X	Y	Komentarz
2206	314597.67	732176.73	Park
2205	314614.36	732154.92	Park
2204	314608.60	732153.19	Park
2203	314606.61	732152.58	Park
2202	314603.07	732151.51	Park
2201	314597.90	732149.95	Park
2200	314592.52	732148.32	Park
2199	314575.81	732143.27	Park
2198	314567.43	732140.74	Park
2197	314549.47	732135.31	Park
2196	314548.78	732135.10	Park
2195	314543.05	732129.98	Park
2194	314535.30	732123.06	Park
2193	314530.81	732119.05	Park
2192	314527.33	732115.94	Park
2191	314523.43	732112.47	Park
2190	314519.49	732108.95	Park
2189	314514.34	732104.35	Park
2188	314509.53	732100.06	Park
2187	314501.64	732093.01	Park
2186	314489.44	732094.31	Park
2185	314481.86	732095.11	Park
2184	314475.10	732095.84	Park
2183	314460.86	732097.36	Park
2182	314447.93	732098.74	Park
2181	314444.49	732099.11	Park
2180	314432.85	732098.00	Park
2179	314421.81	732096.95	Park
2178	314410.33	732095.85	Park
2177	314400.98	732094.96	Park
2176	314393.49	732094.24	Park
2175	314380.71	732093.03	Park
2174	314371.62	732101.99	Park
2173	314337.85	732079.88	Park
2172	314325.06	732104.20	Park
2171	314332.44	732114.74	Park
2170	314344.34	732131.73	Park
2169	314316.16	732115.88	Park
2168	314287.50	732099.76	Park
2167	314277.05	732084.31	Park

Nr	X	Y	Komentarz
2166	314281.71	732072.06	Park
2165	314298.40	732028.17	Park
2164	314299.56	732025.11	Park
2163	314296.20	732010.86	Park
2162	314294.13	732002.10	Park
2161	314292.45	731994.98	Park
2160	314288.71	731979.15	Park
2159	314282.69	731962.63	Park
2158	314283.97	731959.01	Park
2157	314281.51	731861.69	Park
2156	314281.13	731800.45	Park
2155	314281.06	731788.45	Park
2154	314279.01	731722.91	Park
2153	314273.02	731531.49	Park
2152	314273.29	731519.10	Park
2151	314274.59	731459.74	Park
2150	314295.25	731486.66	Park
2149	314312.84	731472.54	Park
2148	314338.34	731462.00	Park
2147	314380.27	731444.65	Park
2146	314391.58	731439.98	Park
2145	314411.21	731398.00	Park
2144	314399.78	731386.91	Park
2143	314393.99	731381.29	Park
2142	314380.19	731383.62	Park
2141	314331.48	731391.82	Park
2140	314310.68	731395.33	Park
2139	314279.15	731400.64	Park
2138	314275.22	731401.30	Park
2137	314208.31	731412.01	Park
2136	314198.58	731413.56	Park
2135	314175.26	731426.31	Park
2134	314143.83	731398.27	Park
2133	314128.52	731384.60	Park
2132	314104.91	731375.15	Park
2131	314050.38	731365.32	Park
2130	314036.11	731362.74	Park
2129	313995.54	731341.86	Park
2128	313980.04	731333.88	Park
2127	313951.47	731336.00	Park
2126	313937.84	731337.02	Park
2125	313922.98	731338.12	Park
2124	313896.86	731340.07	Park
2123	313870.21	731342.05	Park

Nr	X	Y	Komentarz
2122	313864.59	731343.08	Park
2121	313799.84	731354.92	Park
2120	313709.21	731313.94	Park
2119	313702.40	731314.86	Park
2118	313682.36	731317.60	Park
2117	313668.54	731319.49	Park
2116	313662.39	731320.33	Park
2115	313637.30	731329.92	Park
2114	313626.97	731333.86	Park
2113	313599.23	731375.06	Park
2112	313585.30	731395.73	Park
2111	313574.76	731409.15	Park
2110	313546.17	731445.53	Park
2109	313522.93	731475.11	Park
2108	313485.70	731509.94	Park
2107	313448.70	731554.70	Park
2106	313435.08	731546.25	Park
2105	313421.30	731537.70	Park
2104	313409.41	731530.33	Park
2103	313389.12	731517.74	Park
2102	313384.42	731514.83	Park
2101	313383.02	731236.39	Park
2100	313375.47	731201.90	Park
2099	313371.32	731101.90	Park
2098	313371.04	731095.24	Park
2097	313370.04	731027.74	Park
2096	313367.37	730848.20	Park
2095	313366.86	730813.85	Park
2094	313359.39	730632.46	Park
2093	313359.25	730628.95	Park
2092	313353.72	730402.22	Park
2091	313341.82	730402.68	Park
2090	313331.98	730403.06	Park
2089	313321.85	730403.46	Park
2088	313312.53	730403.82	Park
2087	313301.95	730404.23	Park
2086	313291.94	730404.62	Park
2085	313283.18	730404.96	Park
2084	313271.21	730405.43	Park
2083	313259.78	730405.86	Park
2082	313188.27	730408.65	Park
2081	313119.37	730415.22	Park
2080	313069.59	730419.97	Park
2079	313058.37	730421.04	Park

Nr	X	Y	Komentarz
2078	313038.46	730422.94	Park
2077	313022.70	730424.14	Park
2076	312952.36	730429.54	Park
2075	312921.01	730431.33	Park
2074	312887.66	730433.23	Park
2073	312851.02	730435.50	Park
2072	312836.58	730436.40	Park
2071	312745.85	730444.26	Park
2070	312703.47	730447.92	Park
2069	312697.66	730448.43	Park
2068	312694.08	730448.53	Park
2067	312463.52	730455.07	Park
2066	312460.02	730455.17	Park
2065	312456.14	730455.46	Park
2064	312451.94	730455.79	Park
2063	312243.05	730471.78	Park
2062	312016.84	730487.55	Park
2061	311868.20	730496.17	Park
2060	311772.35	730501.72	Park
2059	311760.74	730502.44	Park
2058	311529.53	730516.64	Park
2057	311460.91	730521.90	Park
2056	311454.73	730522.37	Park
2055	311415.91	730525.35	Park
2054	311410.72	730525.75	Park
2053	311335.34	730531.53	Park
2052	311333.29	730524.79	Park
2051	311322.63	730489.84	Park
2050	311315.28	730465.78	Park
2049	311310.24	730449.23	Park
2048	311300.13	730442.24	Park
2047	311286.70	730432.96	Park
2046	311270.22	730421.56	Park
2045	311255.74	730411.56	Park
2044	311247.63	730405.95	Park
2043	311246.03	730399.38	Park
2042	311232.00	730341.58	Park
2041	311230.16	730334.04	Park
2040	311227.49	730323.05	Park
2039	311222.40	730302.10	Park
2038	311219.84	730291.56	Park
2037	311408.48	730269.33	Park
2036	311445.49	730264.97	Park
2035	311453.25	730264.06	Park

Nr	X	Y	Komentarz
2034	311452.97	730208.63	Park
2033	311452.74	730164.22	Park
2032	311452.69	730154.26	Park
2031	311463.72	730113.63	Park
2030	311469.84	730073.80	Park
2029	311471.85	730040.16	Park
2028	311473.27	730033.03	Park
2027	311476.76	730008.58	Park
2026	311478.35	729990.36	Park
2025	311468.67	729959.18	Park
2024	311462.26	729949.97	Park
2023	311458.55	729917.09	Park
2022	311457.44	729907.26	Park
2021	311435.07	729889.76	Park
2020	311401.03	729863.13	Park
2019	311396.84	729847.97	Park
2018	311387.69	729814.94	Park
2017	311308.85	729813.06	Park
2016	311286.79	729780.93	Park
2015	311288.72	729756.01	Park
2014	311293.48	729694.70	Park
2013	311298.55	729629.33	Park
2012	311301.48	729591.38	Park
2011	311429.23	729581.23	Park
2010	311451.99	729530.42	Park - granica województwa
9097	311387.83	729530.03	granica województwa
9096	311330.61	729534.51	granica województwa
9095	311326.23	729534.86	granica województwa
9094	311311.16	729536.09	granica województwa
9093	311289.99	729537.58	granica województwa
9092	311287.03	729542.76	granica województwa
9091	311280.04	729543.16	granica województwa
9090	311269.37	729540.96	granica województwa
9089	311260.48	729544.71	granica województwa
9088	311252.56	729547.83	granica województwa
9087	311238.09	729552.74	granica województwa
9086	311226.10	729571.09	granica województwa
9085	311192.60	729575.14	granica województwa
9084	311179.45	729575.69	granica województwa
9083	311164.42	729576.33	granica województwa
9082	311136.36	729606.84	granica województwa
9081	311105.42	729620.21	granica województwa
9080	311072.69	729651.65	granica województwa
9079	311048.62	729685.14	granica województwa

Nr	X	Y	Komentarz
9078	310998.99	729756.17	granica województwa
9077	310995.22	729789.09	granica województwa
9076	311000.42	729835.18	granica województwa
9075	311012.90	729887.94	granica województwa
9074	311055.56	729960.28	granica województwa
9073	311066.88	729999.89	granica województwa
9072	311066.66	730049.12	granica województwa
9071	311054.78	730099.47	granica województwa
9070	311040.30	730139.81	granica województwa
9069	311029.33	730165.92	granica województwa
9068	311015.91	730190.51	granica województwa
9067	310997.21	730219.26	granica województwa
9066	310981.62	730251.71	granica województwa
9065	310978.47	730275.55	granica województwa
9064	310977.17	730285.46	granica województwa
9063	310978.81	730315.12	granica województwa
9062	310985.99	730350.14	granica województwa
9061	310997.89	730381.92	granica województwa
9060	311012.01	730414.34	granica województwa
9059	311029.38	730445.06	granica województwa
9058	311054.74	730485.87	granica województwa
9057	311076.46	730536.09	granica województwa
9056	311082.31	730576.54	granica województwa
9055	311088.37	730624.89	granica województwa
9054	311107.26	730684.59	granica województwa
9053	311129.54	730726.19	granica województwa
9052	311151.42	730753.69	granica województwa
9051	311179.47	730776.41	granica województwa
9050	311203.66	730803.84	granica województwa
9049	311216.12	730830.91	granica województwa
9048	311222.44	730859.64	granica województwa
9047	311219.42	730891.05	granica województwa
9046	311211.65	730920.98	granica województwa
9045	311197.55	730949.49	granica województwa
9044	311177.05	730971.18	granica województwa
9043	311156.59	730994.46	granica województwa
9042	311130.77	731018.61	granica województwa
9041	311104.32	731053.06	granica województwa
9040	311088.22	731092.54	granica województwa
9039	311078.68	731141.33	granica województwa
9038	311077.02	731196.11	granica województwa
9037	311080.71	731241.43	granica województwa
9036	311074.68	731279.92	granica województwa
9035	311065.77	731322.38	granica województwa

Nr	X	Y	Komentarz
9034	311058.18	731358.52	granica województwa
9033	311060.83	731399.17	granica województwa
9032	311073.35	731424.63	granica województwa
9031	311092.50	731440.50	granica województwa
9030	311146.36	731409.26	granica województwa
9029	311182.28	731405.85	granica województwa
9028	311222.35	731411.03	granica województwa
9027	311264.41	731434.05	granica województwa
9026	311283.91	731458.52	granica województwa
9025	311289.95	731481.07	granica województwa
9024	311287.48	731503.84	granica województwa
9023	311280.99	731521.93	granica województwa
9022	311257.58	731553.91	granica województwa
9021	311232.53	731581.23	granica województwa
9020	311217.13	731616.88	granica województwa
9019	311215.79	731679.45	granica województwa
9018	311226.08	731739.39	granica województwa
9017	311237.85	731770.37	granica województwa
9016	311247.40	731803.72	granica województwa
9015	311250.29	731849.77	granica województwa
9014	311252.49	731870.82	granica województwa
9013	311284.76	731933.24	granica województwa
9012	311299.52	731988.35	granica województwa
9011	311310.79	732026.36	granica województwa
9010	311319.27	732050.33	granica województwa
9009	311314.74	732084.87	granica województwa
9008	311306.45	732121.12	granica województwa
9007	311294.23	732159.79	granica województwa
9006	311275.83	732202.53	granica województwa
9005	311252.04	732246.22	granica województwa
9004	311222.96	732297.06	granica województwa
9003	311198.85	732329.06	granica województwa
9002	311180.07	732383.52	granica województwa
9001	311181.38	732401.49	granica województwa
9000	311191.48	732426.21	granica województwa
8999	311214.75	732449.77	granica województwa
8998	311243.92	732455.25	granica województwa
8997	311278.95	732451.97	granica województwa
8996	311326.85	732458.43	granica województwa
8995	311366.77	732487.02	granica województwa
8994	311377.59	732508.62	granica województwa
8993	311386.24	732538.80	granica województwa
8992	311387.30	732576.39	granica województwa
8991	311379.84	732617.21	granica województwa

Nr	X	Y	Komentarz
8990	311368.40	732655.05	granica województwa
8989	311349.98	732697.09	granica województwa
2364	311336.12	732713.74	Park - granica województwa
2363	311337.52	732715.33	Park
2362	311353.61	732716.19	Park
2361	311368.59	732717.00	Park
2360	311402.40	732718.51	Park
2359	311480.74	732710.63	Park
2358	311480.37	732696.47	Park
2357	311491.46	732695.14	Park
2356	311527.76	732761.48	Park
2355	311550.37	732802.69	Park
2354	311528.68	732815.89	Park
2353	311523.18	732819.21	Park
2352	311460.10	732923.98	Park
2351	311420.69	733089.25	Park
2350	311385.60	733232.18	Park
2349	311395.60	733231.90	Park
2348	311516.71	733228.47	Park
2347	311585.60	733227.17	Park
2346	311619.82	733226.20	Park
2345	311659.51	733225.07	Park
2344	311666.28	733224.87	Park
2343	311736.82	733222.87	Park
2342	311768.45	733221.92	Park
2341	311803.61	733220.85	Park
2340	311820.15	733220.36	Park
2339	311829.98	733220.06	Park
2338	311832.25	733219.99	Park
2337	311837.44	733219.83	Park
2336	311843.87	733219.64	Park
2335	311872.47	733218.78	Park
2334	311886.86	733218.34	Park
2333	311906.98	733217.80	Park
2332	311943.55	733216.82	Park
2331	311983.07	733215.73	Park
2330	312019.79	733214.72	Park
2329	312082.28	733213.00	Park
2328	312086.75	733212.88	Park
2327	312139.92	733211.08	Park
2326	312160.49	733210.39	Park
2325	312179.81	733209.73	Park
2324	312217.96	733208.44	Park
2323	312240.00	733207.85	Park

Nr	X	Y	Komentarz
2322	312261.04	733207.28	Park
2321	312269.03	733207.06	Park
2320	312277.84	733206.83	Park
2319	312301.75	733206.18	Park
2318	312310.27	733205.95	Park
2317	312328.35	733205.46	Park
2316	312386.26	733203.91	Park
2315	312405.62	733203.39	Park
2314	312419.72	733203.01	Park
2313	312426.60	733202.85	Park
2312	312429.50	733202.78	Park
2311	312432.50	733202.71	Park
2310	312447.33	733202.36	Park
2309	312450.87	733202.27	Park
2308	312453.70	733202.20	Park
2307	312487.38	733201.43	Park
2306	312522.48	733200.61	Park
2305	312540.02	733200.10	Park
2304	312558.20	733199.56	Park
2303	312575.18	733199.05	Park
2302	312595.30	733198.46	Park
2301	312603.41	733198.22	Park
2300	312609.12	733198.05	Park
2299	312616.11	733197.84	Park
2298	312622.46	733197.65	Park
2297	312633.92	733197.31	Park
2296	312646.92	733196.93	Park
2295	312672.54	733196.18	Park
2294	312687.89	733195.74	Park
2293	312691.90	733195.62	Park
2292	312694.92	733195.53	Park
2291	312698.66	733195.42	Park
2290	312701.76	733195.32	Park
2289	312715.83	733194.92	Park
2288	312732.08	733194.45	Park
2287	312764.21	733193.51	Park
2286	312779.31	733193.07	Park

**Położenie i przebieg granic otuliny (Otulina III) Parku Krajobrazowego "Lasy Janowskie"
na obszarze województwa lubelskiego w postaci współrzędnych punktów załamania
granicy w układzie współrzędnych płaskich prostokątnych PL-1992**

Nr	X	Y	Komentarz
3225	308801.66	748827.29	granica gminy
3224	308954.63	748786.03	granica gminy
3223	309077.41	748746.55	granica gminy
3222	309079.77	748755.35	granica gminy
3221	309161.34	748734.92	Park
3220	309174.32	748731.10	Park
3219	309182.10	748732.84	Park
3218	309197.81	748729.05	Park
3217	309214.78	748725.40	Park
3216	309438.73	748668.64	Park
3215	309442.29	748659.87	Park
3214	309512.50	748644.85	Park
3213	309521.26	748669.33	Park
3212	309526.72	748684.55	Park
3211	309532.31	748681.47	Park
3210	309539.00	748704.92	Park
3209	309546.27	748701.10	Park
3208	309557.86	748695.03	Park
3207	309593.69	748676.24	Park
3206	309669.25	748636.88	Park
3205	309751.57	748594.10	Park
3204	309768.81	748586.81	Park - granica obrębu
3203	309747.37	748538.01	Park - granica obrębu
3202	309734.98	748509.81	Park - granica obrębu
3201	309722.57	748481.50	Park - granica obrębu
3200	309714.52	748463.19	Park - granica obrębu
3199	309706.43	748444.79	Park - granica obrębu
3198	309698.71	748427.20	Park - granica obrębu
3197	309688.82	748404.68	Park - granica obrębu
3196	309680.29	748385.26	Park - granica obrębu
3195	309662.93	748346.11	Park - granica obrębu
3194	309651.04	748319.31	Park - granica obrębu
3193	309639.16	748292.52	Park - granica obrębu
3192	309628.52	748268.55	Park - granica obrębu
3191	309627.31	748265.81	Park - granica obrębu
3190	309600.95	748206.37	Park - granica obrębu
3189	309591.58	748185.40	Park - granica obrębu
3188	309571.63	748140.77	Park - granica obrębu
3187	309553.39	748099.94	Park - granica obrębu

Nr	X	Y	Komentarz
3186	309549.27	748090.72	Park - granica obrębu
3185	309547.05	748085.69	Park - granica obrębu
3184	309541.57	748073.48	Park - granica obrębu
3183	309536.49	748062.13	Park - granica obrębu
3182	309518.17	748020.85	Park - granica obrębu
3181	309501.37	747983.05	Park - granica obrębu
3180	309487.63	747952.06	Park - granica obrębu
3179	309473.13	747919.33	Park - granica obrębu
3178	309466.27	747903.96	Park - granica obrębu
3177	309460.37	747890.92	Park - granica obrębu
3176	309446.41	747860.01	Park - granica obrębu
3175	309433.27	747830.81	Park - granica obrębu
3174	309422.36	747838.39	Park - granica obrębu
3173	309396.46	747856.35	Park - granica obrębu
3172	309291.30	747927.68	Park - granica obrębu
3171	309228.39	747971.95	Park - granica obrębu
3170	309184.94	748002.53	Park - granica obrębu
3169	309127.41	748040.77	Park - granica obrębu
3168	309089.88	748051.86	Park - granica obrębu
3167	309080.05	748012.78	Park - granica obrębu
3166	309070.40	747974.24	Park - granica obrębu
3165	309061.44	747938.53	Park - granica obrębu
3164	309023.54	747752.70	Park - granica obrębu
3163	308988.24	747604.52	Park - granica obrębu
3162	309042.47	747384.54	Park - granica obrębu
3161	309028.77	747383.02	Park - granica obrębu
3160	309033.78	747284.23	Park - granica obrębu
3159	309044.02	747248.92	Park - granica obrębu
3158	309048.29	747234.18	Park - granica obrębu
3157	309066.00	747174.09	Park - granica obrębu
3156	309094.43	747058.77	Park - granica obrębu
3155	309124.93	746924.28	Park - granica obrębu
3154	309127.64	746912.09	Park - granica obrębu
3153	309132.28	746894.96	Park - granica obrębu
3152	309133.17	746892.06	Park - granica obrębu
3151	309140.51	746868.39	Park - granica obrębu
3150	309148.30	746843.19	Park - granica obrębu
3149	309154.23	746824.04	Park - granica obrębu
3148	309161.05	746794.86	Park - granica obrębu

Nr	X	Y	Komentarz
3147	309162.07	746790.51	Park - granica obrębu
3146	309169.61	746758.28	Park - granica obrębu
3145	309170.33	746691.09	Park - granica obrębu
3144	309170.85	746643.72	Park - granica obrębu
3143	309171.39	746593.87	Park - granica obrębu
3142	309171.49	746584.73	Park - granica obrębu
3141	309171.54	746580.42	Park - granica obrębu
3140	309186.60	746532.74	Park
3139	309193.41	746511.19	Park
3138	309192.53	746508.85	Park
3137	309182.51	746482.18	Park
3136	309181.77	746480.21	Park
3135	309195.67	746423.91	Park
3134	309205.75	746383.71	Park
3133	309210.51	746364.74	Park
3132	309207.00	746333.64	Park
3131	309201.78	746287.32	Park
3130	309200.04	746271.89	Park
3129	309195.86	746234.82	Park
3128	309195.00	746227.26	Park
3127	309202.63	746182.91	Park
3126	309203.51	746171.34	Park
3125	309204.13	746162.17	Park
3124	309204.93	746116.55	Park
3123	309205.96	746057.52	Park
3122	309206.08	746050.14	Park
3121	309208.24	746003.97	Park
3120	309210.70	745951.40	Park
3119	309212.43	745914.40	Park
3118	309213.20	745898.00	Park
3117	309214.05	745879.80	Park
3116	309214.68	745864.34	Park
3115	309215.51	745843.88	Park
3114	309215.58	745842.52	Park
3113	309216.49	745819.87	Park
3112	309217.87	745786.36	Park
3111	309219.67	745742.30	Park
3110	309220.18	745729.19	Park
3109	309220.33	745725.30	Park

Nr	X	Y	Komentarz
3108	309221.41	745697.34	Park
3107	309222.83	745660.56	Park
3106	309222.99	745656.36	Park
3105	309235.85	745618.96	Park
3104	309236.32	745617.57	Park
3103	309237.17	745615.11	Park
3102	309237.21	745613.12	Park
3101	309237.82	745584.11	Park
3100	309238.40	745556.10	Park
3099	309231.13	745507.55	Park
3098	309234.53	745442.02	Park
3097	309236.74	745401.07	Park
3096	309240.68	745350.89	Park
3095	309244.06	745308.05	Park
3094	309251.65	745296.60	Park
3093	309283.89	745248.01	Park
3092	309290.08	745238.68	Park
3091	309274.27	745213.14	Park
3090	309254.66	745181.46	Park
3089	309252.63	745178.17	Park
3088	309255.76	745127.44	Park
3087	309258.01	745090.89	Park
3086	309258.26	745070.44	Park
3085	309259.09	744999.87	Park
3084	309259.16	744993.67	Park
3083	309275.23	744988.86	Park
3082	309247.37	744964.90	Park
3081	309231.34	744951.12	Park
3080	309224.79	744945.48	Park
3079	309214.45	744936.60	Park
3078	309191.45	744916.63	Park
3077	309180.82	744904.61	Park
3076	309201.60	744873.63	Park
3075	309207.08	744865.46	Park
3074	309170.02	744856.40	Park
3073	309157.64	744853.36	Park
3072	309155.80	744834.41	Park
3071	309154.69	744809.21	Park
3070	309153.58	744783.94	Park
3069	309152.42	744757.93	Park
3068	309151.69	744741.20	Park
3067	309151.33	744733.25	Park
3066	309150.19	744707.36	Park
3065	309149.38	744688.91	Park

Nr	X	Y	Komentarz
3064	309148.48	744668.45	Park
3063	309148.30	744664.49	Park
3062	309155.02	744655.80	Park
3061	309194.83	744604.32	Park
3060	309200.75	744595.39	Park
3059	309214.92	744574.05	Park
3058	309228.14	744554.10	Park
3057	309242.09	744533.09	Park
3056	309245.32	744528.22	Park
3055	309243.39	744515.82	Park
3054	309238.16	744482.21	Park
3053	309234.16	744456.66	Park
3052	309230.61	744433.79	Park
3051	309230.26	744431.52	Park
3050	309222.29	744410.38	Park
3049	309212.51	744385.92	Park
3048	309198.99	744373.55	Park
3047	309184.67	744360.43	Park
3046	309180.15	744356.29	Park
3045	309177.75	744346.28	Park
3044	309171.91	744321.85	Park
3043	309166.51	744299.25	Park
3042	309159.29	744268.85	Park
3041	309155.50	744253.19	Park - granica obrębu
3040	309155.01	744251.15	Park - granica obrębu
3039	309155.78	744225.30	Park - granica obrębu
3038	309156.58	744198.67	Park - granica obrębu
3037	309157.29	744174.59	Park - granica obrębu
3036	309179.99	744133.65	Park - granica obrębu
3035	309200.64	744096.40	Park - granica obrębu
3034	309202.36	744077.15	Park - granica obrębu
3033	309204.46	744053.63	Park - granica obrębu
3032	309206.72	744028.24	Park - granica obrębu
3031	309194.39	743964.70	Park - granica obrębu
3030	309189.00	743936.90	Park - granica obrębu
3029	309183.16	743906.77	Park - granica obrębu
3028	309177.98	743880.14	Park - granica obrębu
3027	309172.72	743852.98	Park - granica obrębu
3026	309171.13	743844.78	Park - granica obrębu
3025	309167.95	743814.80	Park - granica obrębu
3024	309163.99	743777.45	Park - granica obrębu
3023	309161.67	743755.53	Park - granica obrębu
3022	309175.32	743729.94	Park - granica obrębu
3021	309184.05	743713.58	Park - granica obrębu

Nr	X	Y	Komentarz
3020	309195.30	743692.49	Park - granica obrębu
3019	309202.11	743679.72	Park - granica obrębu
3018	309210.16	743664.63	Park - granica obrębu
3017	309216.97	743651.88	Park - granica obrębu
3016	309226.58	743644.70	Park - granica obrębu
3015	309245.08	743630.90	Park - granica obrębu
3014	309235.62	743604.36	Park - granica obrębu
3013	309229.79	743588.01	Park - granica obrębu
3012	309224.13	743572.12	Park - granica obrębu
3011	309222.05	743566.30	Park - granica obrębu
3010	309225.26	743551.76	Park - granica obrębu
3009	309233.31	743534.26	Park - granica obrębu
3008	309243.41	743512.31	Park - granica obrębu
3007	309241.66	743493.74	Park - granica obrębu
3006	309238.48	743460.02	Park - granica obrębu
3005	309223.08	743431.25	Park - granica obrębu
3004	309218.12	743421.97	Park - granica obrębu
3003	309226.38	743414.56	Park - granica obrębu
3002	309253.53	743390.24	Park - granica obrębu
3001	309275.65	743385.20	Park - granica obrębu
3000	309292.58	743381.34	Park - granica obrębu
2999	309289.95	743330.35	Park - granica obrębu
2998	309289.77	743326.81	Park - granica obrębu
2997	309286.01	743291.77	Park - granica obrębu
2996	309283.05	743264.14	Park - granica obrębu
2995	309282.16	743255.85	Park - granica obrębu
2994	309279.95	743235.23	Park - granica obrębu
2993	309277.12	743208.82	Park - granica obrębu
2992	309276.33	743201.42	Park - granica obrębu
2991	309271.59	743190.18	Park - granica obrębu
2990	309258.77	743159.77	Park - granica obrębu
2989	309245.92	743129.19	Park - granica obrębu
2988	309262.87	743124.82	Park - granica obrębu
2987	309267.72	743123.56	Park
2986	309277.98	743120.92	Park
2985	309277.60	743103.41	Park
2984	309277.18	743083.44	Park
2983	309276.90	743069.71	Park
2982	309276.26	743039.25	Park
2981	309280.64	743017.60	Park
2980	309284.06	743000.70	Park
2979	309292.85	742957.28	Park
2978	309296.26	742940.42	Park
2977	309300.19	742900.05	Park

Nr	X	Y	Komentarz
2976	309301.73	742884.35	Park
2975	309303.30	742868.25	Park
2974	309307.29	742827.35	Park
2973	309308.39	742816.14	Park
2972	309309.44	742805.43	Park
2971	309310.33	742796.24	Park
2970	309271.34	742794.41	Park
2969	309263.56	742757.71	Park
2968	309259.67	742739.42	Park
2967	309255.27	742718.68	Park
2966	309254.48	742714.96	Park
2965	309262.95	742677.89	Park
2964	309265.87	742665.38	Park
2963	309266.19	742635.73	Park
2962	309266.42	742614.77	Park
2961	309266.63	742595.70	Park
2960	309267.07	742552.78	Park
2959	309267.53	742512.72	Park
2958	309267.68	742498.21	Park
2957	309271.30	742496.13	Park
2956	309300.27	742479.56	Park
2955	309316.37	742460.00	Park
2954	309319.00	742456.81	Park
2953	309326.62	742447.55	Park
2952	309334.10	742438.44	Park
2951	309347.92	742421.65	Park
2950	309349.88	742397.13	Park
2949	309354.45	742339.86	Park
2948	309359.10	742281.63	Park
2947	309361.60	742250.25	Park
2946	309362.50	742232.20	Park
2945	309384.58	742225.93	Park
2944	309391.62	742218.61	Park
2943	309400.51	742202.42	Park
2942	309400.43	742190.80	Park
2941	309396.90	742179.95	Park
2940	309376.38	742179.90	Park
2939	309336.92	742173.32	Park
2938	309326.03	742158.85	Park
2937	309324.19	742120.44	Park
2936	309314.00	742103.23	Park
2935	309299.64	742096.64	Park
2934	309290.14	742076.13	Park
2933	309281.15	742056.74	Park

Nr	X	Y	Komentarz
2932	309276.90	742047.57	Park
2931	309257.65	742006.00	Park
2930	309261.52	741987.18	Park
2929	309270.41	741973.24	Park
2928	309284.92	741958.06	Park
2927	309287.49	741952.29	Park
2926	309292.56	741937.34	Park
2925	309285.67	741909.65	Park
2924	309276.65	741880.75	Park
2923	309279.80	741847.91	Park
2922	309280.22	741843.54	Park
2921	309266.35	741822.86	Park
2920	309273.92	741801.71	Park
2919	309259.97	741759.57	Park
2918	309258.14	741754.04	Park
2917	309257.77	741729.53	Park
2916	309236.40	741711.78	Park
2915	309230.42	741694.44	Park
2914	309268.45	741642.21	Park
2913	309261.23	741603.41	Park
2912	309268.11	741563.92	Park
2911	309308.77	741542.19	Park
2910	309330.57	741504.69	Park
2909	309335.23	741445.98	Park
2908	309338.70	741439.42	Park
2907	309327.46	741393.44	Park
2906	309329.02	741379.59	Park
2905	309334.37	741359.93	Park
2904	309334.63	741355.37	Park
2903	309336.28	741326.15	Park
2902	309319.88	741269.80	Park
2901	309325.82	741189.00	Park
2900	309334.07	741140.52	Park
2899	309331.53	741113.15	Park
2898	309330.85	741076.69	Park
2897	309338.28	741058.67	Park
2896	309358.35	741052.22	Park
2895	309370.11	741062.63	Park
2894	309373.14	741068.05	Park
2893	309404.21	741074.63	Park
2892	309408.41	741071.58	Park
2891	309407.51	741055.71	Park
2890	309413.14	741038.20	Park
2889	309418.09	741006.80	Park

Nr	X	Y	Komentarz
2888	309419.26	740985.03	Park
2887	309424.01	740978.33	Park
2886	309406.60	740959.44	Park
2885	309377.49	740957.97	Park
2884	309323.82	740915.96	Park
2883	309308.09	740908.22	Park
2882	309290.98	740886.66	Park
2881	309296.68	740868.80	Park
2880	309316.84	740859.97	Park
2879	309332.63	740836.56	Park
2878	309352.99	740790.83	Park
2877	309357.58	740770.73	Park
2876	309381.13	740748.11	Park
2875	309385.63	740746.55	Park
2874	309411.48	740743.46	Park
2873	309421.16	740747.06	Park
2872	309440.66	740725.54	Park
2871	309442.14	740713.70	Park
2870	309438.22	740704.49	Park
2869	309423.18	740689.56	Park
2868	309411.23	740672.04	Park
2867	309403.47	740655.75	Park
2866	309413.55	740633.12	Park
2865	309418.93	740620.02	Park
2864	309435.17	740643.62	Park
2863	309452.34	740648.39	Park
2862	309466.43	740631.61	Park
2861	309464.07	740625.25	Park
2860	309459.52	740600.69	Park
2859	309470.50	740573.85	Park
2858	309488.40	740562.98	Park
2857	309493.10	740556.41	Park
2856	309489.45	740504.18	Park
2855	309499.53	740501.42	Park
2854	309508.06	740503.75	Park
2853	309527.62	740499.17	Park
2852	309530.37	740490.37	Park
2851	309532.82	740487.68	Park
2850	309528.35	740476.36	Park
2849	309519.35	740470.11	Park
2848	309515.32	740455.27	Park
2847	309524.53	740433.52	Park
2846	309539.14	740421.83	Park
2845	309543.45	740403.89	Park

Nr	X	Y	Komentarz
2844	309536.42	740376.31	Park
2843	309530.46	740365.97	Park
2842	309523.37	740365.75	Park
2841	309513.01	740367.56	Park
2840	309510.51	740367.87	Park
2839	309503.19	740365.77	Park - granica obrębu
2838	309542.92	740360.76	Park - granica obrębu
2837	309562.78	740358.25	Park - granica obrębu
2836	309683.83	740342.99	Park - granica obrębu
2835	309731.68	740335.86	Park - granica obrębu
2834	309751.77	740333.25	Park - granica obrębu
2833	309755.74	740332.74	Park - granica obrębu
2832	309808.91	740325.86	Park - granica obrębu
2831	309816.84	740324.83	Park - granica obrębu
2830	309839.43	740322.56	Park - granica obrębu
2829	309847.54	740321.74	Park - granica obrębu
2828	309863.61	740319.75	Park - granica obrębu
2827	309884.80	740317.12	Park - granica obrębu
2826	310012.16	740301.31	Park - granica obrębu
2825	310028.30	740299.31	Park - granica obrębu
2824	310121.55	740288.21	Park - granica obrębu
2823	310140.20	740285.93	Park - granica obrębu
2822	310291.78	740263.47	Park - granica obrębu
2821	310296.57	740262.81	Park - granica obrębu
2820	310328.23	740259.27	Park - granica obrębu
2819	310361.73	740253.96	Park - granica obrębu
2818	310394.68	740249.77	Park - granica obrębu
2817	310448.33	740246.06	Park - granica obrębu
2816	310504.38	740240.69	Park - granica obrębu
2815	310682.60	740210.70	Park
2814	310687.63	740209.93	Park
2813	310790.23	740194.12	Park
2812	310938.39	740175.13	Park
2811	310938.01	740173.89	Park
2810	310934.44	740162.42	Park
2809	310933.99	740160.99	Park
2808	310931.48	740152.81	Park
2807	310928.76	740144.01	Park
2806	310925.13	740132.24	Park
2805	310920.59	740117.51	Park
2804	310914.86	740098.92	Park
2803	310909.11	740080.25	Park
2802	310903.26	740061.27	Park
2801	310897.62	740042.99	Park

Nr	X	Y	Komentarz
2800	310892.48	740026.33	Park
2799	310887.14	740008.99	Park
2798	310881.65	739991.17	Park
2797	310880.88	739988.68	Park
2796	310876.80	739976.83	Park
2795	310875.10	739972.00	Park
2794	310868.65	739953.20	Park
2793	310862.07	739934.12	Park
2792	310855.63	739915.45	Park
2791	310849.08	739896.43	Park
2790	310838.66	739866.23	Park
2789	310828.61	739837.08	Park
2788	310818.68	739808.27	Park
2787	310815.34	739798.58	Park
2786	310809.24	739780.89	Park
2785	310808.00	739778.53	Park
2784	310797.68	739748.57	Park
2783	310793.62	739736.77	Park
2782	310791.47	739730.54	Park
2781	310789.96	739725.95	Park
2780	310786.37	739715.05	Park
2779	310780.82	739698.19	Park
2778	310774.19	739678.02	Park
2777	310767.58	739657.95	Park
2776	310757.56	739627.50	Park
2775	310748.13	739598.83	Park
2774	310737.57	739566.76	Park
2773	310726.28	739532.44	Park
2772	310716.97	739504.14	Park
2771	310706.78	739473.71	Park
2770	310696.14	739441.90	Park
2769	310685.51	739410.13	Park
2768	310674.73	739377.96	Park
2767	310664.35	739346.62	Park
2766	310657.82	739326.90	Park
2765	310652.66	739311.32	Park
2764	310651.02	739306.33	Park
2763	310644.25	739285.64	Park
2762	310635.70	739259.50	Park
2761	310626.44	739231.17	Park
2760	310618.42	739206.13	Park
2759	310616.56	739200.42	Park
2758	310611.91	739186.08	Park
2757	310606.63	739170.23	Park

Nr	X	Y	Komentarz
2756	310595.41	739136.52	Park
2755	310587.72	739113.42	Park
2754	310583.94	739102.06	Park
2753	310579.99	739090.21	Park
2752	310574.80	739074.63	Park
2751	310572.23	739067.74	Park
2750	310560.07	739035.24	Park
2749	310547.91	739002.76	Park
2748	310539.75	738980.95	Park
2747	310535.80	738970.37	Park
2746	310520.52	738929.53	Park
2745	310519.30	738926.29	Park
2744	310513.69	738911.31	Park
2743	310508.05	738896.23	Park
2742	310502.48	738881.33	Park
2741	310498.44	738870.54	Park
2740	310496.80	738866.14	Park
2739	310493.99	738858.65	Park
2738	310491.14	738851.06	Park
2737	310489.24	738846.01	Park
2736	310487.38	738841.04	Park
2735	310483.59	738830.93	Park
2734	310479.80	738820.81	Park
2733	310474.22	738805.93	Park
2732	310468.66	738791.13	Park
2731	310462.99	738775.98	Park
2730	310457.43	738761.16	Park
2729	310448.05	738736.12	Park
2728	310445.69	738729.84	Park
2727	310438.53	738710.73	Park
2726	310429.01	738685.33	Park
2725	310424.76	738673.98	Park
2724	310419.49	738659.91	Park
2723	310410.38	738635.56	Park
2722	310404.08	738618.72	Park
2721	310399.17	738605.61	Park
2720	310394.17	738592.22	Park
2719	310388.75	738577.73	Park
2718	310387.15	738573.48	Park
2717	310385.46	738569.00	Park
2716	310383.76	738564.46	Park
2715	310378.78	738551.20	Park
2714	310373.57	738537.28	Park
2713	310365.12	738514.86	Park

Nr	X	Y	Komentarz
2712	310358.59	738497.52	Park
2711	310351.21	738477.89	Park
2710	310348.80	738471.48	Park
2709	310346.22	738464.66	Park
2708	310343.00	738456.11	Park
2707	310341.55	738452.25	Park
2706	310328.04	738416.07	Park
2705	310314.04	738378.57	Park
2704	310294.43	738326.08	Park
2703	310245.14	738194.10	Park
2702	310248.21	738188.48	Park
2701	310249.27	738186.53	Park
2700	310268.59	738151.16	Park
2699	310295.03	738140.24	Park
2698	310306.77	738093.61	Park
2697	310312.52	738070.81	Park
2696	310318.23	738048.14	Park
2695	310332.76	738029.23	Park
2694	310344.24	738014.29	Park
2693	310366.87	738001.24	Park
2692	310385.26	737990.62	Park
2691	310391.82	737986.83	Park
2690	310392.08	737969.73	Park
2689	310392.42	737947.04	Park
2688	310392.63	737933.23	Park
2687	310392.79	737922.46	Park
2686	310392.98	737910.46	Park
2685	310393.16	737898.27	Park
2684	310393.36	737884.94	Park
2683	310393.51	737874.79	Park
2682	310393.56	737871.94	Park
2681	310392.36	737866.51	Park
2680	310389.36	737852.95	Park
2679	310386.69	737840.88	Park
2678	310383.96	737828.54	Park
2677	310383.29	737825.52	Park
2676	310381.48	737816.57	Park
2675	310378.87	737803.66	Park
2674	310377.48	737796.81	Park
2673	310376.46	737791.73	Park
2672	310373.82	737778.73	Park
2671	310370.99	737764.75	Park
2670	310368.02	737749.99	Park
2669	310365.41	737737.10	Park

Nr	X	Y	Komentarz
2668	310363.83	737729.31	Park
2667	310363.08	737725.58	Park
2666	310361.81	737719.32	Park
2665	310354.00	737708.54	Park
2664	310345.28	737696.49	Park
2663	310335.11	737682.43	Park
2662	310331.53	737677.49	Park
2661	310329.77	737668.90	Park
2660	310326.55	737653.15	Park
2659	310323.77	737639.59	Park
2658	310322.89	737635.28	Park
2657	310329.72	737624.35	Park
2656	310334.28	737617.07	Park
2655	310339.75	737608.32	Park
2654	310350.68	737590.86	Park
2653	310359.28	737561.82	Park
2652	310364.61	737543.82	Park
2651	310369.30	737527.96	Park
2650	310376.41	737503.90	Park
2649	310377.54	737495.37	Park
2648	310378.65	737487.06	Park
2647	310384.78	737440.82	Park
2646	310386.02	737431.49	Park
2645	310383.84	737420.47	Park
2644	310325.93	737429.07	Park
2643	310323.48	737414.14	Park - granica województwa
9836	310290.78	737425.07	granica województwa
9835	310232.07	737408.52	granica województwa
9834	310213.90	737402.65	granica województwa
9833	310202.24	737396.95	granica województwa
9832	310177.75	737383.53	granica województwa
9831	310150.45	737375.74	granica województwa
9830	310131.45	737370.12	granica województwa
9829	310111.52	737372.98	granica województwa
9828	310092.30	737380.03	granica województwa
9827	310069.51	737387.77	granica województwa
9826	310049.47	737407.75	granica województwa
9825	310043.98	737419.11	granica województwa
9824	310043.32	737438.54	granica województwa
9823	310041.26	737511.37	granica województwa
9822	310039.88	737589.91	granica województwa
9821	310036.07	737621.84	granica województwa
9820	310030.87	737664.41	granica województwa
9819	310006.61	737705.71	granica województwa

Nr	X	Y	Komentarz
9818	309992.91	737720.20	granica województwa
9817	309980.55	737742.83	granica województwa
9816	309977.42	737760.49	granica województwa
9815	309972.67	737773.39	granica województwa
9814	309968.18	737785.56	granica województwa
9813	309963.70	737811.70	granica województwa
9812	309947.70	737869.86	granica województwa
9811	309940.83	737891.26	granica województwa
9810	309937.40	737901.96	granica województwa
9809	309929.94	737919.17	granica województwa
9808	309921.42	737938.83	granica województwa
9807	309916.41	737951.66	granica województwa
9806	309912.56	737961.50	granica województwa
9805	309910.09	737969.07	granica województwa
9804	309907.28	737975.93	granica województwa
9803	309905.00	737984.72	granica województwa
9802	309898.22	737996.02	granica województwa
9801	309889.04	738003.98	granica województwa
9800	309802.44	738044.64	granica województwa
9799	309789.21	738054.41	granica województwa
9798	309783.07	738067.59	granica województwa
9797	309784.09	738082.28	granica województwa
9796	309788.48	738092.75	granica województwa
9795	309801.80	738104.19	granica województwa
9794	309821.35	738108.94	granica województwa
9793	309838.03	738114.84	granica województwa
9792	309859.23	738136.08	granica województwa
9791	309875.42	738167.27	granica województwa
9790	309870.44	738178.80	granica województwa
9789	309856.29	738198.60	granica województwa
9788	309827.28	738224.92	granica województwa
9787	309794.52	738251.20	granica województwa
9786	309772.83	738269.19	granica województwa
9785	309747.72	738294.11	granica województwa
9784	309734.74	738316.18	granica województwa
9783	309731.80	738336.28	granica województwa
9782	309733.56	738352.31	granica województwa
9781	309713.66	738381.61	granica województwa
9780	309678.54	738388.51	granica województwa
9779	309639.62	738427.82	granica województwa
9778	309630.47	738461.60	granica województwa
9777	309625.85	738482.34	granica województwa
9776	309634.60	738565.74	granica województwa
9775	309638.60	738576.50	granica województwa

Nr	X	Y	Komentarz
9774	309652.82	738583.41	granica województwa
9773	309658.88	738608.57	granica województwa
9772	309647.68	738633.17	granica województwa
9771	309625.06	738643.25	granica województwa
9770	309578.77	738645.28	granica województwa
9769	309557.11	738656.87	granica województwa
9768	309537.91	738663.81	granica województwa
9767	309530.02	738678.74	granica województwa
9766	309523.23	738743.91	granica województwa
9765	309540.27	738779.88	granica województwa
9764	309566.53	738824.39	granica województwa
9763	309573.52	738863.01	granica województwa
9762	309583.00	738886.86	granica województwa
9761	309572.70	738940.78	granica województwa
9760	309574.18	738971.95	granica województwa
9759	309578.96	738992.43	granica województwa
9758	309563.59	739011.67	granica województwa
9757	309551.06	739026.35	granica województwa
9756	309539.38	739029.37	granica województwa
9755	309533.19	739028.60	granica województwa
9754	309486.06	739057.04	granica województwa
9753	309471.67	739082.15	granica województwa
9752	309442.12	739132.26	granica województwa
9751	309432.32	739139.56	granica województwa
9750	309409.04	739149.59	granica województwa
9749	309392.93	739158.36	granica województwa
9748	309386.89	739161.65	granica województwa
9747	309307.73	739179.88	granica województwa
9746	309291.18	739177.46	granica województwa
9745	309234.46	739146.07	granica województwa
9744	309232.50	739148.80	granica województwa
9743	309218.20	739153.92	granica województwa
9742	309170.96	739171.40	granica województwa
9741	309169.66	739171.88	granica województwa
9740	309154.96	739177.57	granica województwa
9739	309153.93	739177.94	granica województwa
9738	309135.66	739184.43	granica województwa
9737	309098.84	739199.37	granica województwa
9736	309064.80	739215.40	granica województwa
9735	309060.76	739217.56	granica województwa
9734	309029.66	739234.26	granica województwa
9733	308941.06	739281.81	granica województwa
9732	308904.98	739301.18	granica województwa
9731	308895.18	739306.48	granica województwa

Nr	X	Y	Komentarz
9730	308893.54	739314.47	granica województwa
9729	308889.03	739336.25	granica województwa
9728	308886.76	739347.29	granica województwa
9727	308884.49	739358.33	granica województwa
9726	308881.85	739371.09	granica województwa
9725	308872.41	739416.83	granica województwa
9724	308865.12	739452.22	granica województwa
9723	308860.77	739473.24	granica województwa
9722	308856.66	739493.18	granica województwa
9721	308855.27	739499.94	granica województwa
9720	308853.87	739506.69	granica województwa
9719	308852.51	739513.31	granica województwa
9718	308848.39	739533.28	granica województwa
9717	308844.61	739551.57	granica województwa
9716	308840.83	739569.88	granica województwa
9715	308835.44	739596.05	granica województwa
9714	308835.05	739597.92	granica województwa
9713	308831.01	739622.28	granica województwa
9712	308826.75	739647.97	granica województwa
9711	308825.01	739654.76	granica województwa
9710	308816.23	739689.06	granica województwa
9709	308810.17	739712.79	granica województwa
9708	308808.14	739720.69	granica województwa
9707	308799.99	739752.55	granica województwa
9706	308793.20	739779.11	granica województwa
9705	308786.89	739803.79	granica województwa
9704	308780.29	739829.57	granica województwa
9703	308778.97	739834.73	granica województwa
9702	308768.01	739861.27	granica województwa
9701	308760.74	739878.85	granica województwa
9700	308753.82	739895.61	granica województwa
9699	308749.95	739904.95	granica województwa
9698	308745.97	739914.58	granica województwa
9697	308740.54	739927.72	granica województwa
9696	308735.84	739939.09	granica województwa
9695	308724.37	739966.85	granica województwa
9694	308715.56	739988.15	granica województwa
9693	308707.10	740008.64	granica województwa
9692	308697.87	740030.97	granica województwa
9691	308688.68	740053.20	granica województwa
9690	308683.12	740066.66	granica województwa
9689	308680.34	740073.38	granica województwa
9688	308677.67	740079.82	granica województwa
9687	308674.87	740086.63	granica województwa

Nr	X	Y	Komentarz
9686	308672.16	740093.17	granica województwa
9685	308666.72	740106.35	granica województwa
9684	308664.01	740121.63	granica województwa
9683	308662.72	740128.85	granica województwa
9682	308658.76	740151.15	granica województwa
9681	308656.36	740164.68	granica województwa
9680	308653.94	740178.31	granica województwa
9679	308651.23	740193.56	granica województwa
9678	308646.80	740218.54	granica województwa
9677	308644.29	740232.66	granica województwa
9676	308641.52	740248.27	granica województwa
9675	308640.16	740255.95	granica województwa
9674	308627.91	740277.43	granica województwa
9673	308612.18	740305.02	granica województwa
9672	308596.06	740333.31	granica województwa
9671	308588.07	740347.32	granica województwa
9670	308580.50	740360.61	granica województwa
9669	308576.67	740367.33	granica województwa
9668	308550.10	740413.99	granica województwa
9667	308523.46	740461.69	granica województwa
9666	308506.91	740491.30	granica województwa
9665	308504.26	740496.05	granica województwa
9664	308491.72	740517.23	granica województwa
9663	308487.49	740524.36	granica województwa
9662	308472.54	740540.83	granica województwa
9661	308449.84	740565.83	granica województwa
9660	308435.16	740582.00	granica województwa
9659	308430.50	740587.12	granica województwa
9658	308409.97	740609.74	granica województwa
9657	308394.63	740620.01	granica województwa
9656	308379.48	740630.15	granica województwa
9655	308352.45	740648.25	granica województwa
9654	308328.04	740664.58	granica województwa
9653	308316.16	740672.54	granica województwa
9652	308300.34	740683.13	granica województwa
9651	308286.18	740692.60	granica województwa
9650	308271.31	740702.56	granica województwa
9649	308261.32	740709.25	granica województwa
9648	308256.11	740712.72	granica województwa
9647	308251.50	740715.82	granica województwa
9646	308241.51	740722.51	granica województwa
9645	308219.27	740737.39	granica województwa
9644	308206.20	740746.14	granica województwa
9643	308194.14	740755.19	granica województwa

Nr	X	Y	Komentarz
9642	308181.96	740764.33	granica województwa
9641	308177.55	740767.63	granica województwa
9640	308173.80	740770.45	granica województwa
9639	308170.11	740773.22	granica województwa
9638	308156.40	740783.50	granica województwa
9637	308142.78	740793.72	granica województwa
9636	308129.24	740803.88	granica województwa
9635	308102.96	740823.61	granica województwa
9634	308073.47	740845.72	granica województwa
9633	308068.42	740849.52	granica województwa
9632	308066.83	740850.71	granica województwa
9631	308061.39	740854.80	granica województwa
9630	308058.57	740856.91	granica województwa
9629	308055.93	740858.88	granica województwa
9628	308049.84	740863.46	granica województwa
9627	308049.37	740863.81	granica województwa
9626	308047.31	740864.86	granica województwa
9625	308045.27	740865.92	granica województwa
9624	308042.94	740867.11	granica województwa
9623	308038.39	740869.46	granica województwa
9622	308034.10	740871.66	granica województwa
9621	308031.03	740873.25	granica województwa
9620	308028.87	740874.36	granica województwa
9619	308026.89	740875.37	granica województwa
9618	308023.91	740876.91	granica województwa
9617	308020.10	740878.86	granica województwa
9616	308018.77	740879.55	granica województwa
9615	308016.71	740880.62	granica województwa
9614	308014.30	740881.85	granica województwa
9613	308012.42	740882.81	granica województwa
9612	308005.38	740886.43	granica województwa
9611	308003.59	740887.35	granica województwa
9610	307998.42	740890.01	granica województwa
9609	307991.01	740893.82	granica województwa
9608	307984.52	740897.16	granica województwa
9607	307975.48	740901.81	granica województwa
9606	307967.82	740905.75	granica województwa
9605	307962.74	740908.36	granica województwa
9604	307957.56	740911.03	granica województwa
9603	307952.38	740913.69	granica województwa
9602	307944.35	740917.82	granica województwa
9601	307940.34	740919.89	granica województwa
9600	307936.41	740921.91	granica województwa
9599	307928.45	740926.00	granica województwa

Nr	X	Y	Komentarz
9598	307920.23	740930.23	granica województwa
9597	307910.72	740935.13	granica województwa
9596	307901.27	740939.98	granica województwa
9595	307891.85	740944.83	granica województwa
9594	307881.41	740950.20	granica województwa
9593	307872.76	740954.65	granica województwa
9592	307862.31	740960.11	granica województwa
9591	307856.56	740963.12	granica województwa
9590	307850.70	740966.19	granica województwa
9589	307838.91	740972.34	granica województwa
9588	307832.30	740975.80	granica województwa
9587	307825.69	740979.26	granica województwa
9586	307821.97	740981.20	granica województwa
9585	307818.42	740983.07	granica województwa
9584	307809.52	740987.72	granica województwa
9583	307807.49	740988.77	granica województwa
9582	307795.91	740994.75	granica województwa
9581	307781.50	741002.20	granica województwa
9580	307767.16	741009.62	granica województwa
9579	307754.65	741016.09	granica województwa
9578	307742.63	741022.30	granica województwa
9577	307730.52	741028.57	granica województwa
9576	307710.55	741038.89	granica województwa
9575	307691.17	741048.91	granica województwa
9574	307686.08	741052.18	granica województwa
9573	307622.23	741093.21	granica województwa
9572	307596.53	741114.40	granica województwa
9571	307529.83	741244.19	granica województwa
9570	307496.05	741309.82	granica województwa
9569	307482.71	741331.24	granica województwa
9568	307480.72	741334.43	granica województwa
9567	307448.55	741386.08	granica województwa
9566	307443.44	741394.28	granica województwa
9565	307422.27	741425.49	granica województwa
9564	307409.58	741444.19	granica województwa
9563	307407.23	741447.66	granica województwa
9562	307391.78	741470.45	granica województwa
9561	307380.81	741486.62	granica województwa
9560	307377.88	741492.13	granica województwa
9559	307361.01	741523.90	granica województwa
9558	307356.64	741532.96	granica województwa
9557	307351.29	741544.05	granica województwa
9556	307344.82	741557.44	granica województwa
9555	307336.86	741573.94	granica województwa

Nr	X	Y	Komentarz
9554	307325.92	741596.61	granica województwa
9553	307314.65	741619.98	granica województwa
9552	307294.94	741642.38	granica województwa
9551	307279.80	741659.59	granica województwa
9550	307276.35	741665.64	granica województwa
9549	307265.79	741684.13	granica województwa
9548	307255.45	741702.26	granica województwa
9547	307245.29	741720.05	granica województwa
9546	307236.60	741735.27	granica województwa
9545	307231.50	741750.24	granica województwa
9544	307219.28	741806.81	granica województwa
9543	307176.30	741889.86	granica województwa
9542	307139.15	741963.65	granica województwa
9541	307093.02	742044.96	granica województwa
9540	307111.41	742062.88	granica województwa
9539	307113.56	742065.03	granica województwa
9538	307155.94	742107.30	granica województwa
9537	307192.66	742143.91	granica województwa
9536	307196.19	742147.53	granica województwa
9535	307213.56	742165.37	granica województwa
9534	307217.78	742169.71	granica województwa
9533	307230.76	742183.04	granica województwa
9532	307340.19	742295.43	granica województwa
9531	307374.59	742331.44	granica województwa
9530	307401.75	742359.86	granica województwa
9529	307428.59	742387.95	granica województwa
9528	307478.17	742439.85	granica województwa
9527	307507.00	742470.03	granica województwa
9526	307510.57	742473.76	granica województwa
9525	307519.88	742483.51	granica województwa
9524	307529.10	742513.53	granica województwa
9523	307538.11	742542.89	granica województwa
9522	307546.19	742569.16	granica województwa
9521	307556.45	742602.56	granica województwa
9520	307565.19	742631.03	granica województwa
9519	307574.82	742662.38	granica województwa
9518	307579.30	742676.92	granica województwa
9517	307582.39	742686.99	granica województwa
9516	307584.31	742693.25	granica województwa
9515	307594.36	742725.93	granica województwa
9514	307604.49	742758.87	granica województwa
9513	307616.34	742797.44	granica województwa
9512	307623.02	742819.15	granica województwa
9511	307635.68	742860.34	granica województwa

Nr	X	Y	Komentarz
9510	307641.09	742877.91	granica województwa
9509	307643.87	742886.88	granica województwa
9508	307650.52	742908.30	granica województwa
9507	307658.81	742934.98	granica województwa
9506	307667.40	742962.65	granica województwa
9505	307671.24	742975.04	granica województwa
9504	307675.40	742988.41	granica województwa
9503	307683.20	743013.53	granica województwa
9502	307687.86	743028.56	granica województwa
9501	307691.72	743041.00	granica województwa
9500	307699.82	743067.08	granica województwa
9499	307702.58	743075.96	granica województwa
9498	307705.84	743086.40	granica województwa
9497	307712.62	743108.10	granica województwa
9496	307717.72	743124.43	granica województwa
9495	307730.71	743165.98	granica województwa
9494	307737.43	743187.49	granica województwa
9493	307741.12	743199.30	granica województwa
9492	307745.05	743211.88	granica województwa
9491	307754.47	743242.04	granica województwa
9490	307758.15	743253.79	granica województwa
9489	307765.61	743277.70	granica województwa
9488	307773.85	743304.32	granica województwa
9487	307783.01	743333.89	granica województwa
9486	307793.74	743368.55	granica województwa
9485	307805.77	743407.41	granica województwa
9484	307814.31	743435.01	granica województwa
9483	307822.06	743460.03	granica województwa
9482	307825.86	743472.19	granica województwa
9481	307833.10	743495.36	granica województwa
9480	307841.45	743522.12	granica województwa
9479	307847.97	743543.01	granica województwa
9478	307855.20	743566.12	granica województwa
9477	307873.41	743624.44	granica województwa
9476	307881.25	743649.56	granica województwa
9475	307886.04	743664.91	granica województwa
9474	307891.98	743684.39	granica województwa
9473	307909.33	743741.25	granica województwa
9472	307911.71	743749.04	granica województwa
9471	307912.45	743751.44	granica województwa
9470	307932.23	743816.32	granica województwa
9469	307937.80	743834.55	granica województwa
9468	307945.43	743859.57	granica województwa
9467	307953.34	743885.03	granica województwa

Nr	X	Y	Komentarz
9466	307976.45	743959.40	granica województwa
9465	307985.38	743988.12	granica województwa
9464	307997.17	744026.08	granica województwa
9463	308003.80	744047.40	granica województwa
9462	308007.23	744058.46	granica województwa
9461	308023.76	744111.53	granica województwa
9460	308041.28	744167.76	granica województwa
9459	308058.48	744223.02	granica województwa
9458	308062.68	744236.49	granica województwa
9457	308067.76	744252.78	granica województwa
9456	308077.81	744285.25	granica województwa
9455	308140.38	744487.41	granica województwa
9454	308230.76	744463.63	granica województwa
9453	308233.66	744462.88	granica województwa
9452	308249.83	744506.88	granica województwa
9451	308263.76	744544.81	granica województwa
9450	308276.81	744580.35	granica województwa
9449	308290.92	744618.76	granica województwa
9448	308306.40	744660.89	granica województwa
9447	308321.74	744702.98	granica województwa
9446	308335.35	744740.35	granica województwa
9445	308352.43	744787.24	granica województwa
9444	308360.91	744810.52	granica województwa
9443	308369.81	744834.93	granica województwa
9442	308381.98	744868.33	granica województwa
9441	308386.99	744882.22	granica województwa
9440	308406.08	744935.22	granica województwa
9439	308418.89	744970.78	granica województwa
9438	308427.97	744994.92	granica województwa
9437	308449.63	745052.46	granica województwa
9436	308472.74	745113.83	granica województwa
9435	308498.17	745181.41	granica województwa
9434	308264.42	745272.94	granica województwa
9433	308241.22	745281.99	granica województwa
9432	308192.17	745301.15	granica województwa
9431	308159.10	745314.05	granica województwa
9430	308112.12	745332.40	granica województwa
9429	308063.98	745351.19	granica województwa
9428	308058.55	745353.31	granica województwa
9427	308004.31	745374.33	granica województwa
9426	307851.61	745433.49	granica województwa
9425	307822.79	745339.70	granica województwa
9424	307797.91	745258.76	granica województwa
9423	307781.97	745262.07	granica województwa

Nr	X	Y	Komentarz
9422	307748.32	745183.24	granica województwa
9421	307722.27	745171.84	granica województwa
9420	307693.98	745196.91	granica województwa
9419	307662.03	745225.24	granica województwa
9418	307727.07	745360.61	granica województwa
9417	307718.30	745370.96	granica województwa
9416	307711.66	745378.80	granica województwa
9415	307731.27	745440.00	granica województwa
9414	307737.06	745458.10	granica województwa
9413	307767.13	745467.69	granica województwa
9412	307764.72	745544.06	granica województwa
9411	307757.79	745582.52	granica województwa
9410	307770.11	745606.46	granica województwa
9409	307676.29	745844.65	granica województwa
9408	307658.34	745890.24	granica województwa
9407	307630.02	745946.04	granica województwa
9406	307625.48	745955.01	granica województwa
9405	307589.34	746026.25	granica województwa
9404	307585.47	746034.54	granica województwa
9403	307564.42	746079.58	granica województwa
9402	307554.34	746101.15	granica województwa
9401	307514.62	746186.13	granica województwa
9400	307507.21	746201.99	granica województwa
9399	307500.10	746217.21	granica województwa
9398	307493.66	746230.98	granica województwa
9397	307490.23	746238.33	granica województwa
9396	307488.59	746241.85	granica województwa
9395	307482.95	746253.91	granica województwa
9394	307471.22	746279.00	granica województwa
9393	307463.82	746294.85	granica województwa
9392	307436.38	746353.71	granica województwa
9391	307364.68	746507.48	granica województwa
9390	307312.91	746718.62	granica województwa
9389	307266.07	746908.67	granica województwa
9388	307255.38	746908.73	granica województwa
9387	307173.25	746909.18	granica województwa
9386	307179.54	746953.03	granica województwa
9385	307159.33	746940.99	granica województwa
9384	307142.59	746931.03	granica województwa
9383	307112.40	746913.06	granica województwa
9382	307100.03	746905.70	granica województwa
9381	307062.73	746891.31	granica województwa
9380	307063.03	746870.34	granica województwa
9379	307063.48	746838.02	granica województwa

Nr	X	Y	Komentarz
9378	307063.86	746811.31	granica województwa
9377	307030.13	746791.69	granica województwa
9376	307014.53	746794.20	granica województwa
9375	306984.56	746778.19	granica województwa
9374	306954.60	746781.66	granica województwa
9373	306948.35	746792.89	granica województwa
9372	306933.95	746818.76	granica województwa
9371	306928.67	746828.24	granica województwa
9370	306918.67	746895.46	granica województwa
9369	306898.59	746895.24	granica województwa
9368	306886.32	746861.92	granica województwa
9367	306897.21	746810.60	granica województwa
9366	306889.72	746782.86	granica województwa
9365	306887.70	746775.34	granica województwa
9364	306893.11	746751.62	granica województwa
9363	306892.03	746735.16	granica województwa
9362	306885.59	746637.97	granica województwa
9361	306858.94	746583.72	granica województwa
9360	306758.73	746563.06	granica województwa
9359	306766.49	746679.29	granica województwa
9358	306769.31	746721.65	granica województwa
9357	306770.59	746740.73	granica województwa
9356	306773.19	746780.94	granica województwa
9355	306776.44	746831.18	granica województwa
9354	306779.76	746855.63	granica województwa
9353	306784.74	746892.38	granica województwa
9352	306791.56	746942.69	granica województwa
9351	306801.23	746960.10	granica województwa
9350	306862.75	747070.90	granica województwa
9349	306919.26	747070.44	granica województwa
9348	306934.59	747024.58	granica województwa
9347	306956.69	747009.69	granica województwa
9346	306957.34	746959.49	granica województwa
9345	307014.78	747004.21	granica województwa
9344	307035.90	746972.60	granica województwa
9343	307040.12	746966.28	granica województwa
9342	307058.47	746968.20	granica województwa
9341	307054.23	747088.50	granica województwa
9340	307107.52	747090.36	granica województwa
9339	307139.18	747091.47	granica województwa
9338	307153.23	747091.97	granica województwa
9337	307174.49	747092.72	granica województwa
9336	307197.97	747125.19	granica województwa
9335	307224.57	747123.98	granica województwa

Nr	X	Y	Komentarz
9334	307227.14	747158.33	granica województwa
9333	307276.61	747162.32	granica województwa
9332	307327.43	747166.42	granica województwa
9331	307326.07	747129.60	granica województwa
9330	307348.07	747094.82	granica województwa
9329	307363.87	747095.13	granica województwa
9328	307398.77	747095.80	granica województwa
9327	307414.07	747096.09	granica województwa
9326	307429.17	747096.39	granica województwa
9325	307443.47	747096.66	granica województwa
9324	307494.17	747097.64	granica województwa
9323	307570.77	747099.12	granica województwa
9322	307574.51	747117.91	granica województwa
9321	307577.82	747134.58	granica województwa
9320	307582.30	747157.13	granica województwa
9319	307588.61	747188.87	granica województwa
9318	307596.13	747226.74	granica województwa
9317	307602.94	747260.98	granica województwa
9316	307603.92	747265.97	granica województwa
9315	307610.57	747299.39	granica województwa
9314	307618.09	747337.15	granica województwa
9313	307625.43	747373.97	granica województwa
9312	307632.46	747409.31	granica województwa
9311	307636.92	747431.69	granica województwa
9310	307640.27	747448.54	granica województwa
9309	307647.83	747486.51	granica województwa
9308	307653.57	747515.40	granica województwa
9307	307655.07	747522.89	granica województwa
9306	307659.57	747545.35	granica województwa
9305	307665.35	747574.14	granica województwa
9304	307671.26	747603.60	granica województwa
9303	307677.08	747632.60	granica województwa
9302	307682.89	747661.56	granica województwa
9301	307687.19	747682.97	granica województwa
9300	307692.05	747707.20	granica województwa
9299	307696.79	747730.80	granica województwa
9298	307701.28	747753.20	granica województwa
9297	307705.38	747773.64	granica województwa
9296	307709.74	747795.36	granica województwa
9295	307713.71	747815.14	granica województwa
9294	307718.00	747836.53	granica województwa
9293	307718.78	747840.41	granica województwa
9292	307722.88	747860.48	granica województwa
9291	307727.16	747881.42	granica województwa

Nr	X	Y	Komentarz
9290	307731.33	747901.86	granica województwa
9289	307738.48	747936.86	granica województwa
9288	307741.87	747953.47	granica województwa
9287	307745.70	747972.26	granica województwa
9286	307749.51	747990.89	granica województwa
9285	307753.12	748008.54	granica województwa
9284	307756.08	748023.06	granica województwa
9283	307759.05	748037.59	granica województwa
9282	307762.06	748052.31	granica województwa
9281	307765.82	748070.72	granica województwa
9280	307769.80	748090.20	granica województwa
9279	307773.70	748109.31	granica województwa
9278	307777.37	748127.27	granica województwa
9277	307779.04	748135.46	granica województwa
9276	307761.01	748137.13	granica województwa
9275	307738.80	748139.19	granica województwa
9274	307716.05	748141.31	granica województwa
9273	307694.74	748143.28	granica województwa
9272	307672.74	748145.33	granica województwa
9271	307649.04	748147.52	granica województwa
9270	307628.74	748149.41	granica województwa
9269	307606.32	748151.48	granica województwa
9268	307585.30	748153.43	granica województwa
9267	307564.20	748155.39	granica województwa
9266	307550.62	748156.65	granica województwa
9265	307496.22	748178.11	granica województwa
9264	307479.59	748160.73	granica województwa
9263	307403.99	748165.10	granica województwa
9262	307360.91	748167.57	granica województwa
9261	307314.69	748170.24	granica województwa
9260	307270.46	748172.78	granica województwa
9259	307228.16	748175.22	granica województwa
9258	307225.13	748138.34	granica województwa
9257	307179.86	748146.78	granica województwa
9256	307139.32	748154.33	granica województwa
9255	307114.93	748158.89	granica województwa
9254	307099.84	748161.69	granica województwa
9253	307088.20	748163.87	granica województwa
9252	307066.83	748167.85	granica województwa
9251	307041.00	748172.67	granica województwa
9250	307062.55	748329.96	granica województwa
9249	307053.83	748336.74	granica województwa
9248	307031.28	748354.25	granica województwa
9247	307022.71	748326.86	granica województwa

Nr	X	Y	Komentarz
9246	307012.35	748293.75	granica województwa
9245	307007.14	748174.37	granica województwa
9244	306989.36	748173.90	granica województwa
9243	306974.79	748173.51	granica województwa
9242	306971.65	748173.43	granica województwa
9241	306954.77	748172.98	granica województwa
9240	306930.85	748165.72	granica województwa
9239	306908.60	748158.97	granica województwa
9238	306890.17	748153.38	granica województwa
9237	306856.14	748143.05	granica województwa
9236	306838.53	748137.71	granica województwa
9235	306818.93	748131.76	granica województwa
9234	306788.39	748221.29	granica województwa
9233	306787.35	748224.35	granica województwa
9232	306799.28	748333.21	granica województwa
9231	306820.03	748563.63	granica województwa
9230	306830.34	748693.36	granica województwa
9229	306837.74	748786.36	granica województwa
9228	306855.90	748786.19	granica województwa
9227	306869.70	748786.06	granica województwa
9226	306885.81	748785.90	granica województwa
9225	306912.54	748785.65	granica województwa
9224	306938.28	748785.41	granica województwa
9223	306962.38	748785.18	granica województwa
9222	306987.25	748784.94	granica województwa
9221	306994.20	748805.98	granica województwa
9220	307006.19	748805.85	granica województwa
9219	307022.02	748805.67	granica województwa
9218	307041.98	748805.45	granica województwa
9217	307066.21	748805.18	granica województwa
9216	307093.63	748804.88	granica województwa
9215	307091.68	748674.18	granica województwa
9214	307068.55	748635.79	granica województwa
9213	307050.29	748633.84	granica województwa
9212	307027.78	748631.43	granica województwa
9211	307042.50	748549.17	granica województwa
9210	307046.06	748529.24	granica województwa
9209	307070.17	748536.67	granica województwa
9208	307096.24	748544.70	granica województwa
9207	307118.70	748551.62	granica województwa
9206	307122.71	748569.66	granica województwa
9205	307162.34	748576.88	granica województwa
9204	307170.22	748515.44	granica województwa
9203	307174.27	748483.88	granica województwa

Nr	X	Y	Komentarz
9202	307176.24	748480.87	granica województwa
9201	307182.03	748472.07	granica województwa
9200	307201.31	748442.79	granica województwa
9199	307273.50	748407.40	granica województwa
9198	307296.77	748395.99	granica województwa
9197	307329.47	748379.96	granica województwa
9196	307475.04	748644.54	granica województwa
9195	307597.67	748868.95	granica województwa
9194	307695.88	749048.80	granica województwa
9193	307708.32	749071.58	granica województwa
9192	307712.65	749079.53	granica województwa - granica powiatu
9191	307726.82	749068.30	Park - granica powiatu
9190	307736.84	749060.34	Park - granica powiatu
9189	307740.15	749057.73	Park - granica powiatu
9188	307754.98	749045.97	Park - granica powiatu
9187	307768.80	749035.02	Park - granica powiatu
9186	307772.58	749032.03	Park - granica powiatu
9185	307778.75	749027.14	Park - granica powiatu
9184	307793.76	749015.24	Park - granica powiatu
9183	307809.54	749002.73	Park - granica powiatu
9182	307814.13	748999.10	Park - granica powiatu
9181	307824.19	748991.12	Park - granica powiatu
9180	307837.37	748980.67	Park - granica powiatu
9179	307852.50	748968.68	Park - granica powiatu
9178	307862.69	748960.61	Park - granica powiatu
9177	307866.48	748957.61	Park - granica powiatu
9176	307879.01	748947.68	Park - granica powiatu
9175	307894.28	748935.80	Park - granica powiatu
9174	307908.66	748924.63	Park - granica powiatu
9173	307922.91	748913.55	Park - granica powiatu
9172	307925.20	748911.77	Park - granica powiatu
9171	307936.02	748903.35	Park - granica powiatu
9170	307949.97	748892.51	Park - granica powiatu
9169	307965.78	748880.22	Park - granica powiatu
9168	307979.29	748869.71	Park - granica powiatu
9167	307993.94	748858.33	Park - granica powiatu
9166	308009.26	748846.42	Park - granica powiatu
9165	308023.51	748835.34	Park - granica powiatu
9164	308041.64	748821.23	Park - granica powiatu
9163	308046.04	748817.82	Park - granica powiatu
9162	308058.42	748808.25	Park - granica powiatu
9161	308073.67	748796.48	Park - granica powiatu
9160	308081.85	748790.18	Park - granica powiatu
9159	308089.57	748784.22	Park - granica powiatu

Nr	X	Y	Komentarz
9158	308107.44	748771.80	Park - granica powiatu
9157	308123.56	748760.58	Park - granica powiatu
9156	308143.30	748742.74	Park - granica powiatu
9155	308189.88	748706.78	Park - granica powiatu
9154	308214.76	748687.25	Park - granica powiatu
9153	308232.38	748674.09	Park - granica powiatu
9152	308254.51	748657.08	Park - granica powiatu
9151	308311.67	748613.12	Park - granica powiatu
9150	308329.91	748599.10	Park - granica powiatu
9149	308343.96	748588.29	Park - granica powiatu
9148	308386.90	748555.28	Park - granica powiatu
9147	308417.50	748531.75	Park - granica powiatu
9146	308421.77	748550.64	Park - granica powiatu
9145	308427.95	748578.00	Park - granica powiatu
9144	308432.07	748596.93	Park - granica powiatu
9143	308444.70	748594.55	Park - granica powiatu
9142	308448.63	748602.63	Park - granica powiatu
9141	308462.05	748630.23	Park - granica powiatu
9140	308466.70	748639.77	Park - granica powiatu
9139	308437.28	748636.15	Park - granica powiatu
9138	308432.84	748694.22	Park - granica powiatu
9137	308431.37	748713.32	Park - granica powiatu
9136	308428.54	748727.32	Park - granica powiatu
9135	308419.76	748770.64	Park - granica powiatu
9134	308419.12	748773.81	Park - granica powiatu
9133	308415.39	748792.19	Park - granica powiatu
9132	308413.03	748803.86	Park - granica powiatu
9131	308409.54	748810.06	Park - granica powiatu
9130	308398.86	748829.08	Park - granica powiatu
9129	308397.84	748830.89	Park - granica powiatu
9128	308390.76	748843.49	Park - granica powiatu
9127	308378.41	748865.43	Park - granica powiatu
9126	308377.89	748870.14	Park - granica powiatu
9125	308375.04	748896.44	Park - granica powiatu
9124	308373.22	748913.27	Park - granica powiatu
9123	308368.64	748955.40	Park - granica powiatu
9122	308357.88	748973.95	Park - granica powiatu
9121	308350.28	748987.05	Park - granica powiatu
9120	308343.31	748999.07	Park - granica powiatu
9119	308338.78	749006.87	Park - granica powiatu
9118	308331.85	749018.82	Park - granica powiatu
9117	308330.93	749023.53	Park - granica powiatu
9116	308328.31	749037.20	Park - granica powiatu
9115	308325.88	749049.84	Park - granica powiatu

Nr	X	Y	Komentarz
9114	308321.90	749070.54	Park - granica powiatu
9113	308321.18	749074.25	Park - granica powiatu
9112	308317.23	749094.89	Park - granica powiatu
9111	308324.84	749141.10	Park - granica powiatu
9110	308327.93	749159.81	Park - granica powiatu
9109	308312.44	749186.86	Park - granica powiatu
9108	308301.32	749206.27	Park - granica powiatu
9107	308299.68	749209.12	Park - granica powiatu
9106	308297.59	749232.95	Park - granica powiatu
9105	308295.88	749252.38	Park - granica powiatu
9104	308294.31	749270.33	Park - granica powiatu
9103	308296.70	749271.15	Park - granica powiatu
9102	308323.83	749280.61	Park - granica powiatu
9101	308327.58	749281.92	Park - granica powiatu
9100	308333.93	749284.64	Park - granica powiatu
9099	308390.78	749309.06	Park - granica powiatu
3250	308404.44	749308.69	Park - granica powiatu- granica gminy
3249	308404.90	749302.41	granica gminy
3248	308405.53	749282.58	granica gminy
3247	308406.22	749261.54	granica gminy
3246	308406.86	749241.72	granica gminy
3245	308411.77	749212.36	granica gminy
3244	308416.84	749181.90	granica gminy
3243	308425.47	749130.26	granica gminy
3242	308426.13	749126.30	granica gminy
3241	308439.40	749080.66	granica gminy
3240	308443.22	749067.50	granica gminy
3239	308447.13	749054.05	granica gminy
3238	308454.05	749030.23	granica gminy
3237	308460.54	749018.99	granica gminy
3236	308467.32	749007.22	granica gminy
3235	308479.46	748986.19	granica gminy
3234	308482.35	748981.18	granica gminy
3233	308493.41	748951.90	granica gminy
3232	308499.82	748934.88	granica gminy
3231	308509.52	748909.22	granica gminy
3230	308519.69	748882.27	granica gminy
3229	308521.98	748876.21	granica gminy
3228	308653.53	748882.54	granica gminy
3227	308669.55	748865.01	granica gminy
3226	308721.52	748849.32	granica gminy
3225	308801.66	748827.29	granica gminy