PLAN ZAGOSPODAROWANIA PRZESTRZENNEGO WOJEWÓDZTWA LUBELSKIEGO

KIERUNKI ROZWOJU

RYS.18

OBRONNOŚĆ I BEZPIECZEŃSTWO PUBLICZNE

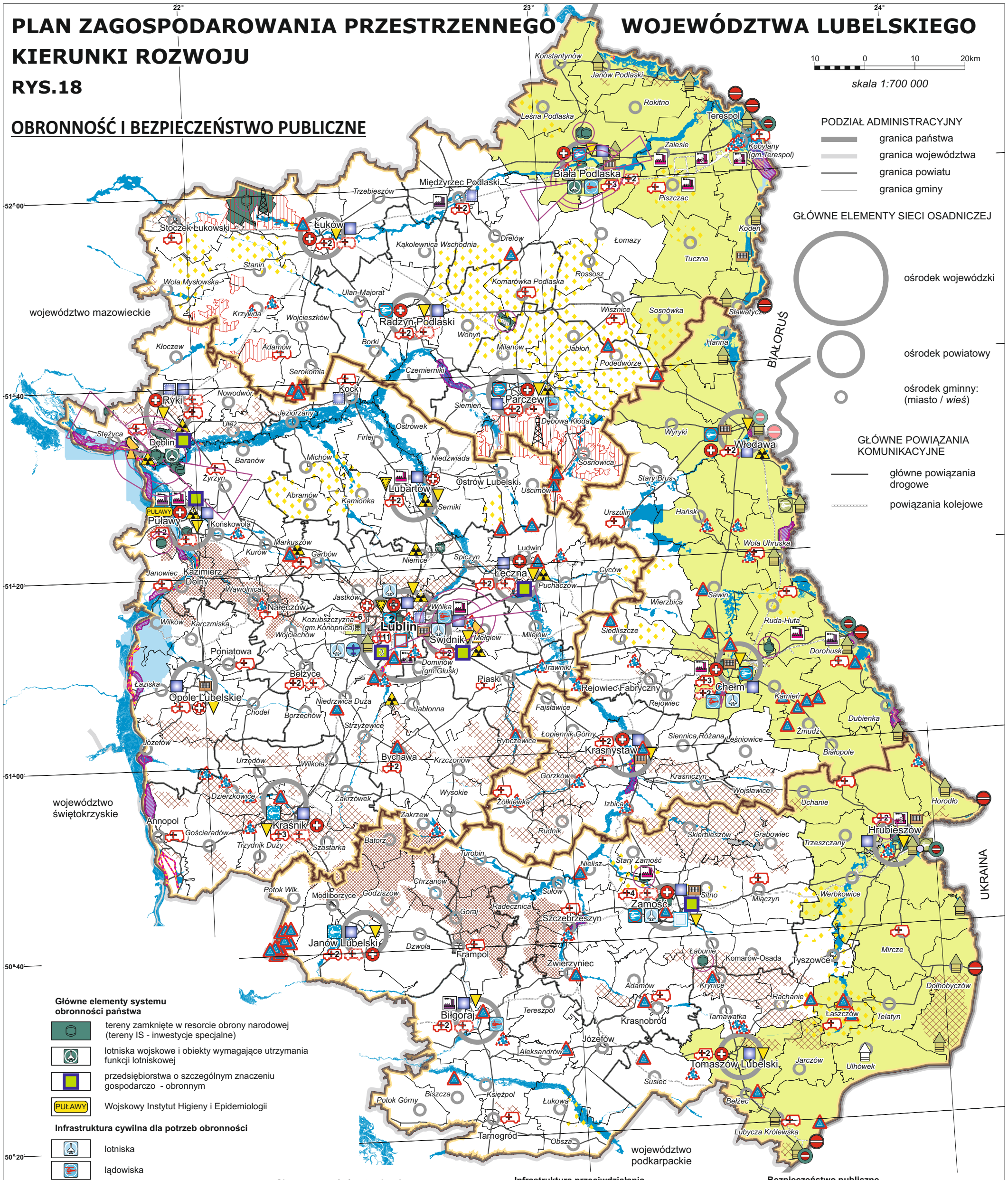

Główne elementy systemu obronności państwa

- tereny zamknięte w resorcie obrony narodowej (tereny IS - inwestycje specjalne)
- lotniska wojskowe i obiekty wymagające utrzymania funkcji lotniskowej
- przedsiębiorstwa o szczególnym znaczeniu gospodarczo - obronnym
- PUŁAWY — Wojskowy Instytut Higieny i Epidemiologii

Infrastruktura cywilna dla potrzeb obronności

- lotniska
- lądowiska
- urządzenia radiokomunikacyjne

Obszary ograniczeń w zagospodarowaniu

- strefy ochronne wokół kompleksów wojskowych istn./plan.
- strefy ograniczeń wysokości zabudowy wokół lotnisk i obiektów lotniskowych

Główne elementy systemu ochrony granic

- strefa nadgraniczna
- placówki Straży Granicznej istn./plan.
- lądowiska Straży Granicznej

przejścia graniczne:

- drogowe przejścia graniczne istn./plan.
- kolejowe przejścia graniczne istn./plan.

Obszary zagrożeń naturalnych

zagrożenia powodziowe

- obszary szczególnego zagrożenia powodzią
- obszary narażone zalanie w przypadku zniszczenia lub uszkodzenia wału przeciwpowodziowego

zagrożenia suszą

- strefy suszy

zagrożenia ruchami masowymi ziemi

- obszary szczególnie podatne na występowanie ruchów masowych
- obszary predysponowane do występowania ruchów masowych

zagrożenie pożarowe

- obszary szczególnie zagrożone pożarem

Infrastruktura przeciwdziałania zagrożeniom naturalnym

- wały p-powodziowe
- poldery projektowane
- suche zbiorniki projektowane

obiekty istotne dla bezpieczeństwa p-pow i p-poż

- zbiorniki wodne istniejące, wymagające utrzymania funkcji / planowane
- wieże obserwacyjne w kompleksach leśnych I i II kategorii zagrożenia pożarowego

Zagrożenia antropogeniczne

- zakład o dużym ryzyku wystąpienia poważnej awarii przemysłowej
- zakład o zwiększonym ryzyku wystąpienia poważnej awarii przemysłowej
- zakład z substancjami promieniotwórczymi

Bezpieczeństwo publiczne

- jednostki Państwowej Straży Pożarnej ist./plan.
- jednostki penitencjarne
- jednostki policji istn./plan.

ratownictwo medyczne

- centrum powiadamiania ratunkowego ist./plan.
- szpitalny oddział ratunkowy ist./plan.
- zespół ratownictwa medycznego ist./plan.
- szpital wojskowy w strukturach NATO
- lądowisko sanitarne ist./plan.
- baza zespołu lotnictwa sanitarnego
- rejony operacyjne zespołów ratownictwa medycznego