PLAN ZAGOSPODAROWANIA PRZESTRZENNEGO WOJEWÓDZTWA LUBELSKIEGO

KIERUNKI ROZWOJU

RYS.14

INTRASTRUKTURA

ENERGETYKA - ODNAWIALNE ŹRÓDŁA ENERGII

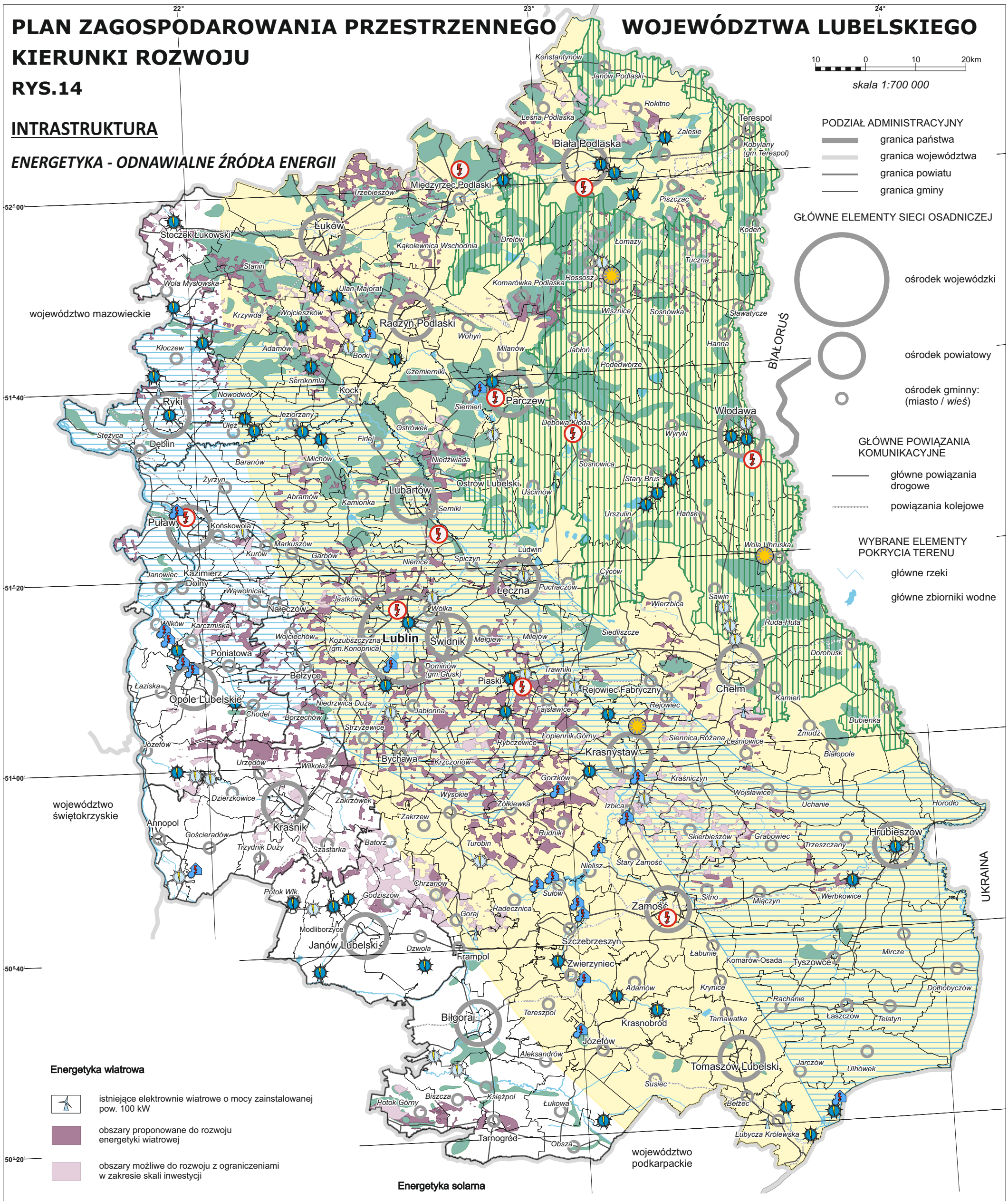

Energetyka wiatrowa

- istniejące elektrownie wiatrowe o mocy zainstalowanej pow. 100 kW
- obszary proponowane do rozwoju energetyki wiatrowej
- obszary możliwe do rozwoju z ograniczeniami w zakresie skali inwestycji

Biomasa

- istniejące elektrownie wykorzystujące biogaz (w tym: biogazownie rolnicze, oczyszczalnie ścieków, składowiska odpadów)
- obszary wskazane do lokalizacji wieloletnich plantacji roślin energetycznych
- obszary o największym udziale użytków zielonych

Energetyka geotermalna

- obszar potencjalnego występowania wód termalnych (20-50°C)

Energetyka solarna

- istniejące elektrownie fotowoltaniczne o mocy zainstalowanej pow. 100 kW
- obszary o najlepszych warunkach usłonecznienia (o potencjalnej energii użytecznej powyżej 950 kWh/rok

Hydroenergetyka

- istniejące elektrownie wodne
- istniejące budowle piętrzące wskazane do wykorzystania energetycznego
- projektowane budowle piętrzące możliwe do wykorzystania energetycznego