Załącznik do uchwały nr CCLVI/5143/2026 Zarządu Województwa Lubelskiego z dnia 23 czerwca 2026 r.

Załącznik do Regulaminu Organizacyjnego Urzędu Marszałkowskiego Województwa Lubelskiego w Lublinie, przyjętego Uchwałą nr XXIX/611/2019 Zarządu Województwa Lubelskiego z dnia 25 marca 2019 r. ze zmianami
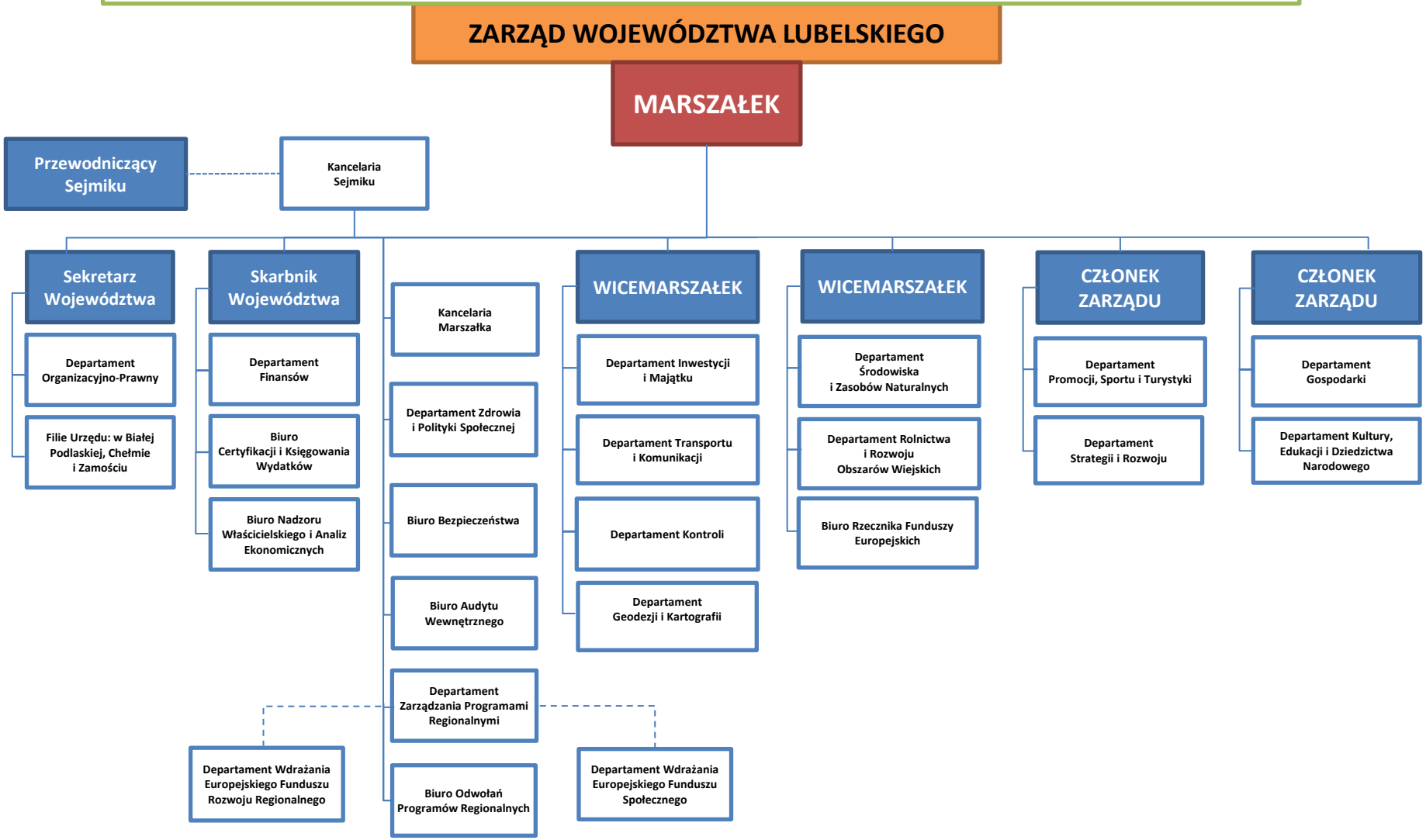
GRAFICZNY SCHEMAT WEWNĘTRZNEJ STRUKTURY ORGANIZACYJNEJ URZĘDU MARSZAŁKOWSKIEGO